

現状

今後

子育て支援センター

親子のふれあい遊びや保護者同士の交流、育児相談など

◎実施場所 以下の8箇所を実施

- ◇峰山地域子育て支援センター（峰山こども園内）
- ◇大宮南地域子育て支援センター（大宮こども園内）
- ◇大宮北地域子育て支援センター（大宮北保育所内）
- ◇網野地域子育て支援センター（旧浅茂川保育所内）
- ◇丹後地域子育て支援センター（丹後こども園内）
- ◇弥栄地域子育て支援センター（弥栄こども園内）
- ◇かぶと山地域子育て支援センター（かぶと山こども園内）
- ◇こうりゅう地域子育て支援センター（こうりゅう虹保育園内）

◎対象 市内在住・在宅の乳幼児（おおむね4か月以上）と保護者

一時預かり

就労形態の多様化や保護者の傷病などによる緊急時の保育や、保護者の育児に伴う心理的・肉体的負担など緊急的・一時的に家庭での保育が困難となった児童を預かる事業

◎実施場所 市内のこども園（6箇所）、大宮北保育所、ゆうかり子ども園
あみの夢保育園、こうりゅう虹保育園

ファミリーサポートセンター

子育ての援助を受けたい方（おねがい会員）と、子育ての援助を行いたい方（まかせて会員）からなる組織

- ◎お願い会員 市内に居住し、生後2か月から小学校3年生までの子どもを有する人
- ◎まかせて会員 市内に居住し、自宅で安全に子どもを預かることのできる人。

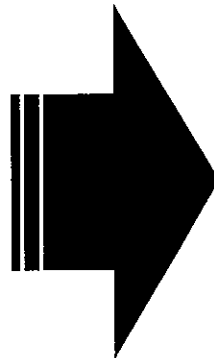

「天候に関係なく遊ぶことができる屋内施設がほしい」、「交流の場の提供を」といったニーズに応えるには・・・

- 雨の日も遊ぶことができる広さを確保でき・・・
- 交流したあと、子どもを短時間預けて買い物にも・・・
- 広範囲からも利用しやすく・・・

当面は

- ⇒ 市の空き施設（学校や保育所）を活用？
- 8箇所から地域を特定し集約も？

ゆくゆくは

- ⇒ 複合型施設を建設？
- 他の施設と併設？
- ※都市拠点構想もあり

新 ■まちづくりグランドデザイン推進事業 1,621万円

京丹後市総合計画の都市機能構想に基づく都市拠点及び地域拠点の形成に向け、SDGsの達成やSociety5.0、脱炭素社会の実現等の世界的潮流も踏まえ、市民が未来への活力を創造できる魅力的で持続可能なまちづくりのグランドデザインを検討・推進

推進に向け **3** つの検討会議を設置

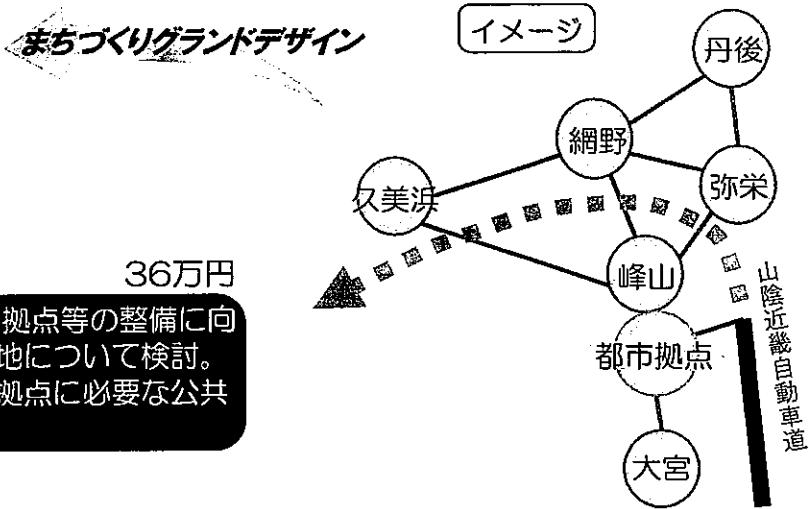

I 都市拠点等の在り方 (都市計画・建築住宅課)

- ・ (仮称) 都市拠点等の在り方検討会議の設置 36万円

京丹後市総合計画及び都市計画マスタープランに掲げる都市拠点等の整備に向け、本検討会議を設置。令和3年度は、しんざん小学校隣接地について検討。令和4年度は、基本構想(基本計画)の策定及びその他都市拠点に必要な公共機能等を検討【委員12人、4回予定】

II 網野庁舎跡地活用構想 (網野市民局)

- ・ (仮称) 網野庁舎跡地活用構想検討会議の設置 37万円
- ・ イメージ図デザイン委託料 11万円

網野町区長連絡協議会から市長への「網野庁舎跡地活用構想」の提言を受け、跡地活用の検討を進めるため、本検討会議を設置し、活用構想を検討・策定【委員14人、4回予定】

III 庁舎増築棟整備基本計画 (政策企画課)

- ・ (仮称) 庁舎増築棟整備基本計画検討会議の設置 37万円
- ・ 基本計画策定委託料 1,500万円

京丹後市庁舎整備検討委員会の答申等に留意した庁舎整備を進めていくため、本検討会議を設置し、基本計画を策定【委員12人、4回予定】

新 ■「都市拠点等整備まちづくり推進基金」を創設 1億円

京丹後市総合計画及び京丹後市都市計画マスタープランに掲げる都市拠点及び地域拠点の整備を円滑に進めるため、基金を創設し、積み立て

※「京丹後市都市拠点等整備まちづくり推進基金条例」の制定を同時上程

問 建設部 / 都市計画・建築住宅課 69-0530
 市長公室 / 網野市民局 69-0713
 市長公室 / 政策企画課 69-0120

(8) 子どもの遊び場について

就学前児童で、子どもの日中の遊び場所については、「自宅」が約5割となっています。また、子どもの遊び場で困ること・困ったことについては、「雨の日に遊べる場所がない」が約7割、次いで「近くに遊び場がない」「遊具などの種類が充実していない」等が高くなっています。

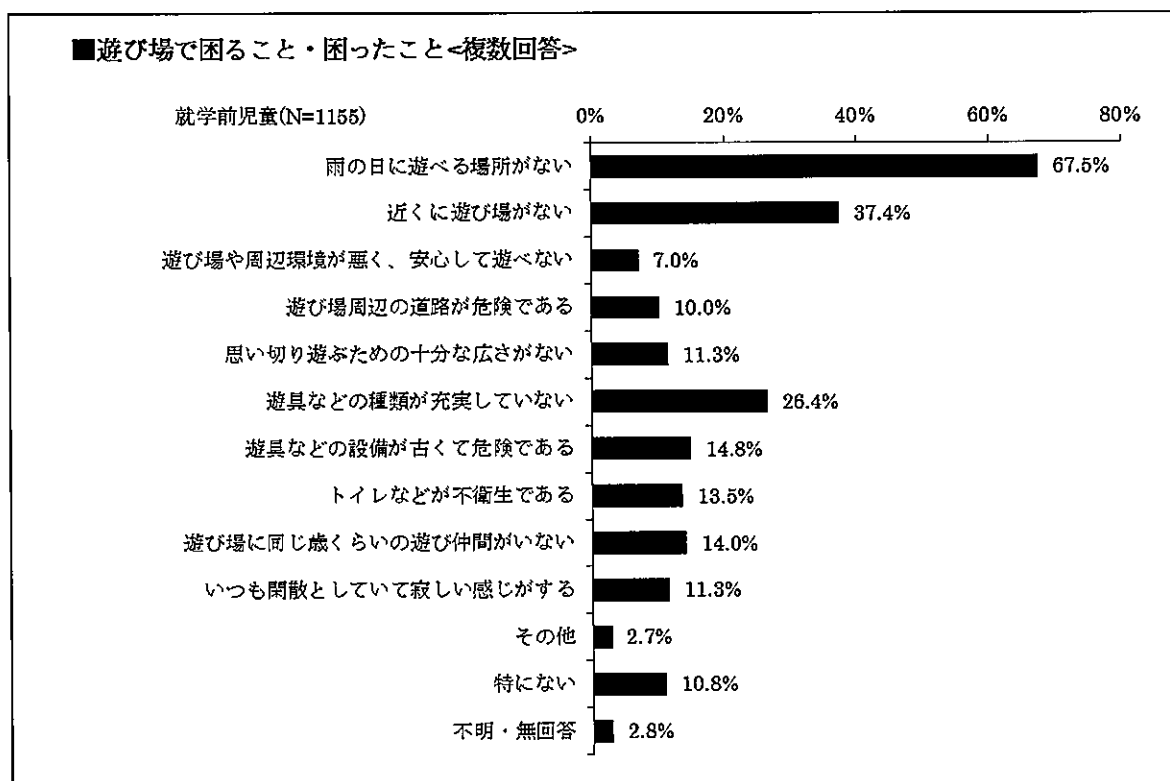
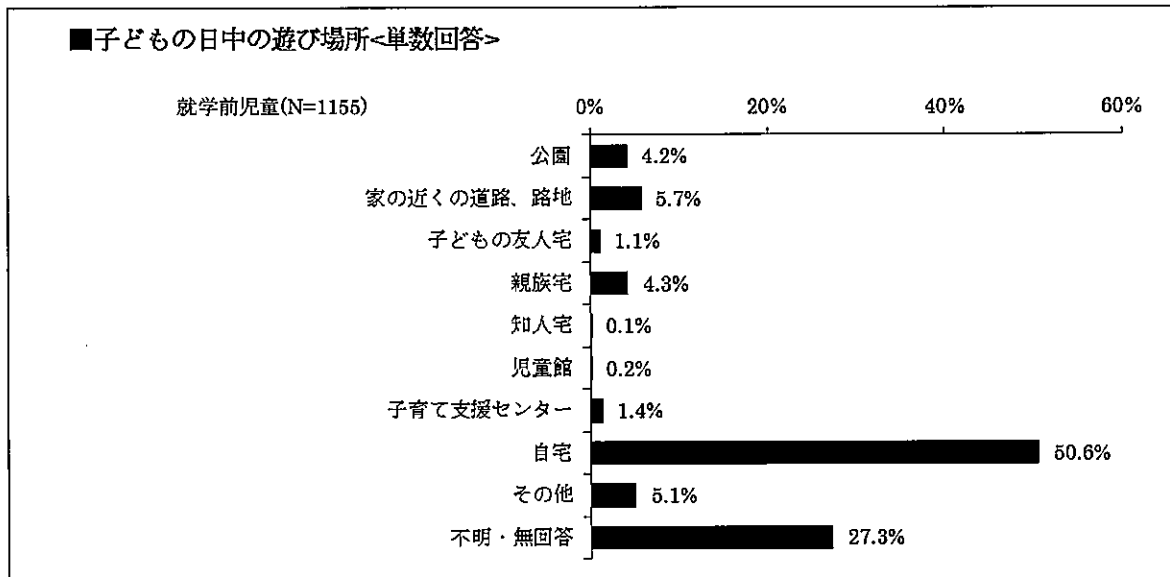

お子さんとのお出かけ

晴れの日のお出かけ☀

丹後王国！
芝生で遊べて、車が来ない安心感。おにぎりを持っていくもよし、お店で楽しむもよし♪

八丁浜！
芝生で遊べて、遊具もある♪

雨の日のお出かけ☔○○○

宮津のにっこりあ！
帰りにはお買い物もでき、一回の駐車ですべて済ませることができる

雨の日は、駐車場から移動したり、チャイルドシートに乗せる時に濡れてしまい大変…。

子どもさんとのお出かけや外食 あると嬉しい！リスト

- ◎ 個室
- ◎ お座敷
- ◎ 禁煙
- ◎ 屋根付き駐車場・乗り降りの場
- ◎ トイレが近くにある・使いやすい
- ◎ おむつ替えスペースがある
- ◎ おもちゃがある
- ◎ アレルギーに合わせて対応してもらえる
- ◎ 離乳食の解凍にレンジを貸してもらえる
- ◎ 走り回れるような床・スペース
- ◎ 施設の予約のしやすさ
施設を借りたくても、電話が繋がらない現状。つながりやすい曜日や時間も記載してほしい。使いたいときにWebで予約できるとさらに便利。

対応している
お店にステッカーとかある
といいかも

「ゆるりら」では台所もレンジも貸してもらえる！

子連れで行きやすい場所やお店が見られる情報誌や検索できるものがあれば嬉しい！読みやすい・使いやすいものが作られたらいいな

情報については後述

NEW

子育て環境支援設備整備事業補助金を創設しました！

授乳やおむつ替え等ができる施設整備のための補助金制度です。

1施設につき20万円を上限に整備費用を助成します。

お子さんと安心してお出かけできるまちを目指しましょう！

遊べるスペースの近くに子どもに関する申請などができる場所・機能があれば、きょうだいがいて限られた時間のなかでも便利でいいと思う

歩いていける距離にある公民館などの施設を無料で貸してもらえると気兼ねなくランチできる

託児所つきのワーキングスペースがあれば、育児や仕事の話ができて気軽に集えるかも

子育て世代の方のお話を聞きたい企業もある。生の声を反映した良いものができるきっかけになる可能性も

安心の場を
これからも…

家の近くに砂場
など安心して遊
べる場所があれば嬉しい

市外から帰省した人
や、市外から来た友人
も行ける遊び場があ
れば丹後の良さもわ
かってもらえて移住し
てくる方も増えるか
もしれない

赤ちゃんも小学
生も一緒に遊び
に行ける場所が
あればなあ

島津のふれあいセンター
は放課後の遊び場としてもい
い場所になっている。
他の地域でも、家以外の公民
館のような場所で、異年齢で
遊べる場所があればいいなと
思う。赤ちゃん以外にも小学
生の遊び場も…時間や曜日を
変えながら工夫してもらえれ
ばいいなと思う。

地域の支援センターは
とても大切な場所

♡悩んだ時の相談先は、支援センターの先生やお友達のお母さん。
支援センターに行きやすい環境があればいいなと思う。
小学生の上の子も連れていけたらいいな。
ある程度手が離れるまでは、地域の目に見守られながら育てていき
たい。

♡結婚を機に転入した場合、地元が子育てのホーム。
友人がいない状態でスタートしても、地域の子育て
支援センターに行けば近所の友人ができたり、
地域の情報が聞ける場になる ♡

♡支援センターで嬉しいことや悩み、愚痴などを
話すことがストレス解消や安心の場になっている
。島津のにっこりあのような総合的な施設は欲しい
が、“その地域の”支援センターの利用目的
とはまた違うので、“地域の”支援センターは
なくさないでほしい。

支援センターなどで、「この日
に行けば市長と話せる」というよ
うな機会があれば何か伝えたい人が
来ると思う。というご意見も。

♡他町のママ達と交流できるような大きな催
しも楽しいが、行ってみるのに一歩踏み出すに
は勇気のこと。大きな施設のメリットもあ
れば、大勢のなかに初めて行く方が持つ不安も
あると思う。

市内8か所の地域子育て支援センター

(峰山・大宮南・大宮北・網野・弥栄・丹後・こうりゅう・かぶと山)

♡京丹後市の長は、各地域のこども園等の保育施設に併設されていること。保育士さんもおられて、
安心して子育て相談ができます。

♡お部屋の広さに限りがあるため、安全に配慮できるようクラス分けをしています。

♡網野については、旧浅茂川保育所を支援センターとして活用しており、ホールを広く使えるので
クラスはなく、どの年齢も毎日行くことができます。網野に登録していない他の地域の方も行くこと
のできる開放日が、週に3日もあります！火曜、水曜、木曜です。高い天井は開放感がありますよ。
ぜひ遊びに行ってみてくださいね。

♡各支援センターにも開放日があるので、たまには違うところに行ってみるのも楽しいかもしれない
ですね。魅力的なおもちゃにお子さんは大喜び。午前中に支援センターでたくさん遊んで、午後には
お昼寝。そんな生活リズム作りにもご活用ください。あたたかい雰囲気、大人も心がほっとします。

♡予定表は2ヶ月毎の更新です。

子育て応援サイトのページ、または「はぐはぐ」に配架しているチラシをご確認くださいね。

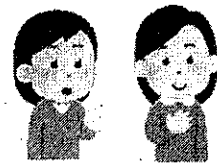

令和2年度子育て支援センター月別利用者数

峰山

月	実施回数	保護者数	児童数	計	育児相談	登録者数		
						保護者	児童	計
4	9	1	2	3	0	17	19	36
5	7	18	22	40	0	26	30	56
6	22	86	101	187	0	39	44	83
7	20	124	142	266	0	45	51	96
8	18	77	100	177	0	44	50	94
9	20	109	138	247	0	51	60	111
10	22	125	144	269	0	52	62	114
11	19	141	176	317	0	56	67	123
12	20	109	116	225	0	59	71	130
1	18	89	101	190	0	61	77	138
2	18	117	143	260	0	64	81	145
3	17	129	148	277	0	75	93	168
合計	210	1,125	1,333	2,458	0			

大宮北

月	実施回数	保護者数	児童数	計	育児相談	登録者数		
						保護者	児童	計
4	9	22	24	46	0	14	14	28
5	7	20	21	41	0	19	19	38
6	22	88	93	181	4	20	20	40
7	20	84	89	173	3	22	24	46
8	18	87	94	181	4	26	28	54
9	20	128	140	268	3	29	31	60
10	22	165	176	341	3	34	37	71
11	19	149	162	311	4	36	39	75
12	20	123	137	260	4	37	40	77
1	18	103	111	214	1	38	41	79
2	18	139	150	289	3	44	40	84
3	17	162	180	342	2	44	40	84
合計	210	1,270	1,377	2,647	31			

大宮南

月	実施回数	保護者数	児童数	計	育児相談	登録者数		
						保護者	児童	計
4	9	12	15	27	0	22	23	45
5	7	17	19	36	3	20	21	41
6	22	85	90	175	1	26	27	53
7	20	71	81	152	0	30	31	61
8	18	71	78	149	0	33	35	68
9	20	82	95	177	0	41	44	85
10	22	102	122	224	1	39	42	81
11	19	73	91	164	0	41	44	85
12	20	67	83	150	0	45	49	94
1	18	58	80	138	0	43	48	91
2	18	70	84	154	0	43	48	91
3	17	88	115	203	5	52	47	99
合計	210	796	953	1,749	10			

網野

月	実施回数	保護者数	児童数	計	育児相談	登録者数		
						保護者	児童	計
4	9	23	23	46	0	18	19	37
5	7	43	48	91	0	22	23	45
6	22	158	176	334	1	25	26	51
7	20	158	175	333	1	26	27	53
8	18	156	168	324	0	26	27	53
9	20	202	218	420	0	26	27	53
10	22	262	296	558	0	26	29	55
11	19	240	265	505	1	34	36	70
12	20	220	249	469	1	31	34	65
1	18	153	156	309	1	34	37	71
2	18	189	226	415	1	36	39	75
3	17	201	263	464	2	38	41	79
合計	210	2,005	2,263	4,268	8			

丹後

月	実施回数	保護者数	児童数	計	育児相談	登録者数		
						保護者	児童	計
4	9	13	16	29	1	22	23	45
5	7	10	12	22	0	27	31	58
6	22	35	42	77	1	38	45	83
7	20	51	68	119	0	41	49	90
8	18	32	44	76	0	39	47	86
9	20	37	50	87	0	42	50	92
10	22	41	53	94	1	44	52	96
11	18	35	42	77	0	49	58	107
12	20	37	39	76	0	49	58	107
1	19	44	46	90	0	51	60	111
2	18	46	57	103	0	50	60	110
3	17	63	79	142	0	51	61	112
合計	210	444	548	992	3			

弥栄

月	実施回数	保護者数	児童数	計	育児相談	登録者数		
						保護者	児童	計
4	9	15	15	30	0	7	8	15
5	7	24	25	49	0	7	8	15
6	22	91	93	184	0	10	12	22
7	20	105	106	211	0	11	14	25
8	18	72	74	146	0	10	13	23
9	20	96	98	194	0	37	50	87
10	22	128	134	262	0	12	16	28
11	19	121	124	245	1	12	16	28
12	20	122	132	254	0	14	18	32
1	18	55	55	110	2	16	22	38
2	18	102	110	212	1	15	21	36
3	17	161	173	334	0	18	23	41
合計	210	1,092	1,139	2,231	4			

かぶと山

月	実施回数	保護者数	児童数	計	育児相談	登録者数		
						保護者	児童	計
4	9	21	23	44	0	21	23	44
5	7	22	24	46	0	21	23	44
6	22	95	100	195	0	25	27	52
7	20	101	110	211	0	25	27	52
8	18	72	81	153	1	24	25	49
9	20	71	76	147	0	27	29	56
10	22	69	80	149	1	31	34	65
11	19	73	91	164	0	31	34	65
12	20	53	67	120	1	32	35	67
1	18	63	82	145	1	32	35	67
2	18	78	94	172	1	32	35	67
3	17	79	94	173	0	33	36	69
合計	210	797	922	1,719	5			

こりゆう

月	実施回数	保護者数	児童数	計	育児相談	登録者数		
						保護者	児童	計
4	9	5	5	10	0	10	11	21
5	7	20	20	40	0	15	16	31
6	22	110	112	222	0	24	26	50
7	20	102	106	208	1	24	26	50
8	18	71	76	147	0	25	27	52
9	20	114	121	235	0	31	34	65
10	22	94	96	190	1	29	33	62
11	18	61	64	125	0	28	32	60
12	20	61	63	124	0	28	32	60
1	18	67	67	134	0	38	33	71
2	18	75	79	154	0	34	39	73
3	17	91	93	184	0	36	41	77
合計	209	871	902	1,773	2			

全体

月	実施回数	保護者数	児童数	計	育児相談	登録者数		
						保護者	児童	計
4	72	112	123	235	1	131	140	271
5	56	174	191	365	3	157	171	328
6	176	748	807	1,555	7	207	227	434
7	160	796	877	1,673	5	224	249	473
8	144	638	715	1,353	5	227	252	479
9	160	839	936	1,775	3	284	325	609
10	176	986	1,101	2,087	7	267	305	572
11	150	893	1,015	1,908	6	287	326	613
12	160	792	886	1,678	6	295	337	632
1	145	632	698	1,330	5	313	353	666
2	144	816	943	1,759	6	318	363	681
3	136	974	1,145	2,119	9	347	382	729
合計	1,679	8,400	9,437	17,837	63			

+1回 11/6 子育て交流会

子育て支援センター位置図

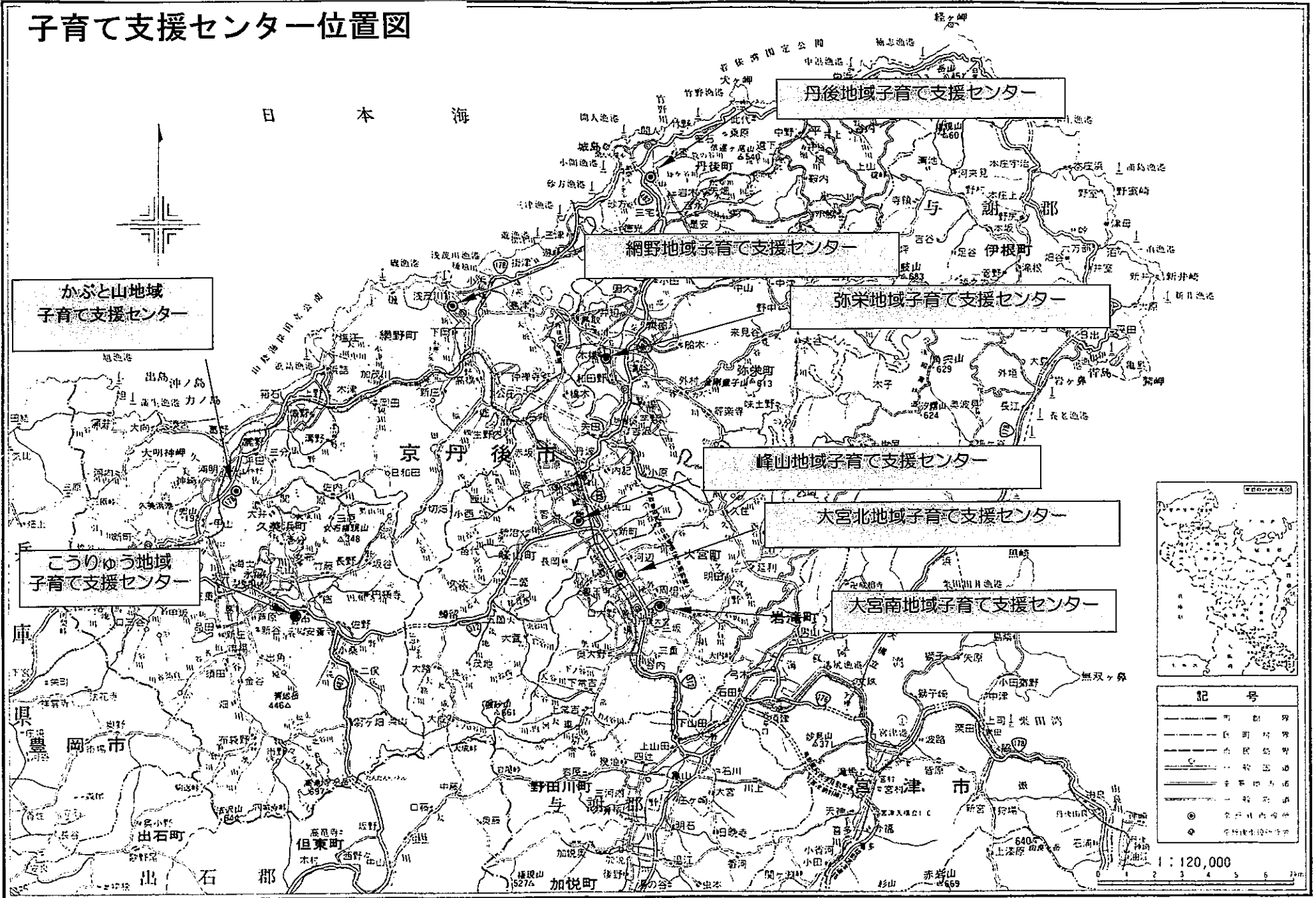

かぶと山地域
子育て支援センター

こうりゅう地域
子育て支援センター

丹後地域子育て支援センター

網野地域子育て支援センター

弥栄地域子育て支援センター

峰山地域子育て支援センター

大宮北地域子育て支援センター

大宮南地域子育て支援センター

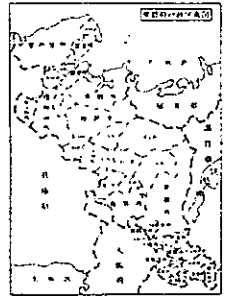

記号	
——	市界
---	町界
---	村界
---	学区
---	主要道路
---	一般道路
○	市庁舎
●	子育て支援センター

1 : 120,000

峰山こども園 施設案内図

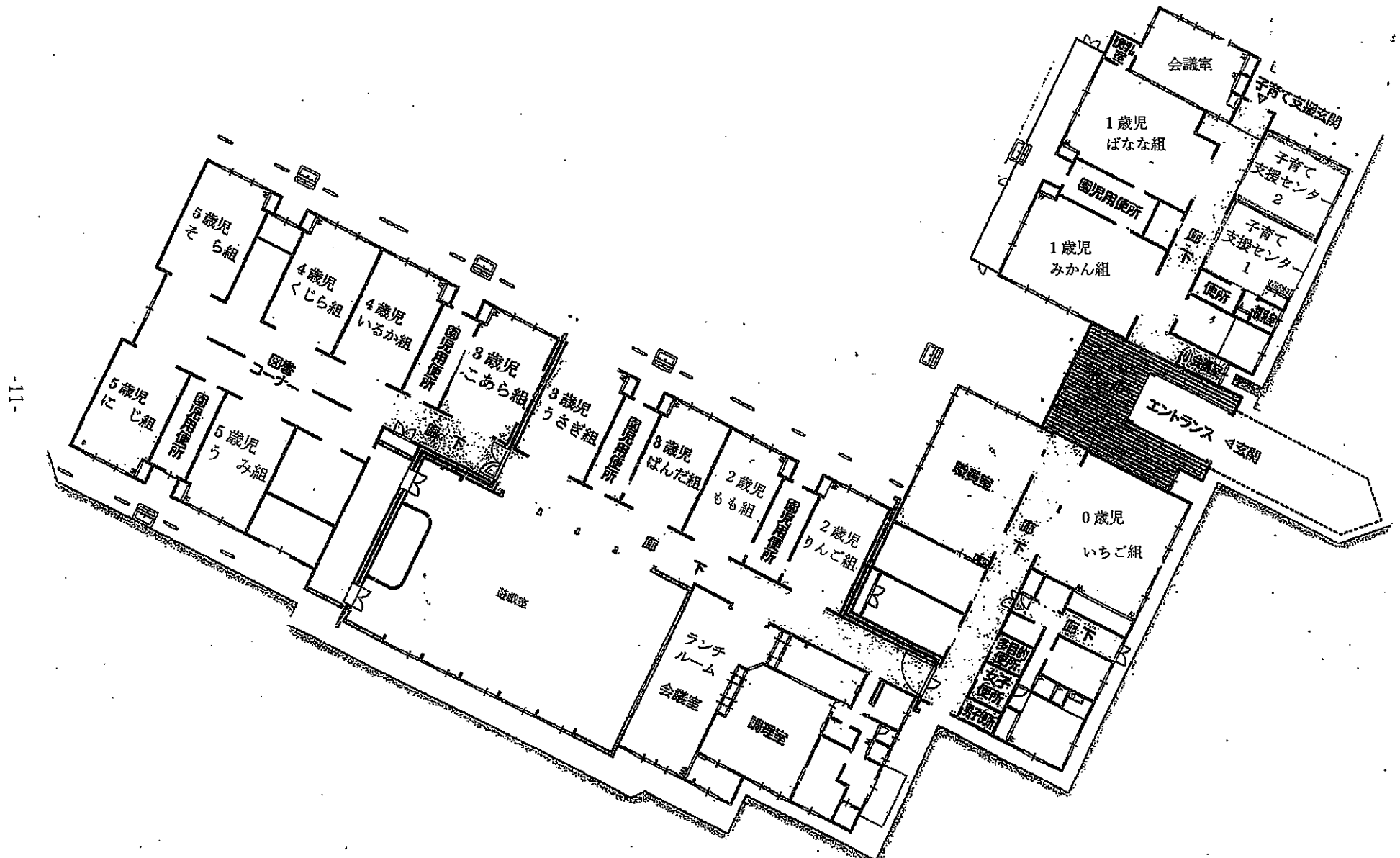

-11-

大宮北保育所

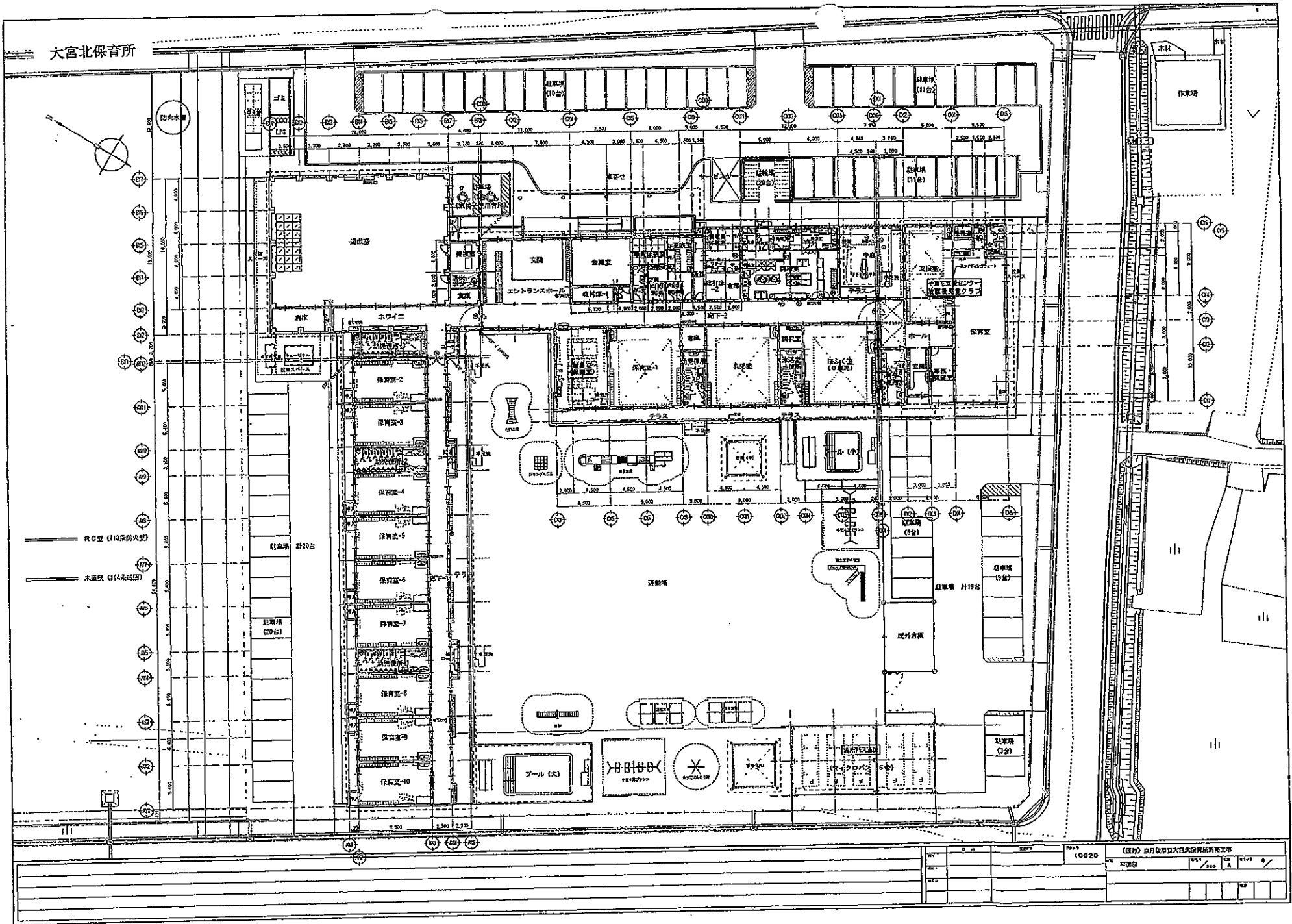

NO. 10020		(図例) 月間保育所大宮北保育所新築工事	
図面種別	1/100	縮尺	1/100
図面番号		枚数	1/1
作成者		承認者	
作成日		承認日	

大宮こども園平面図

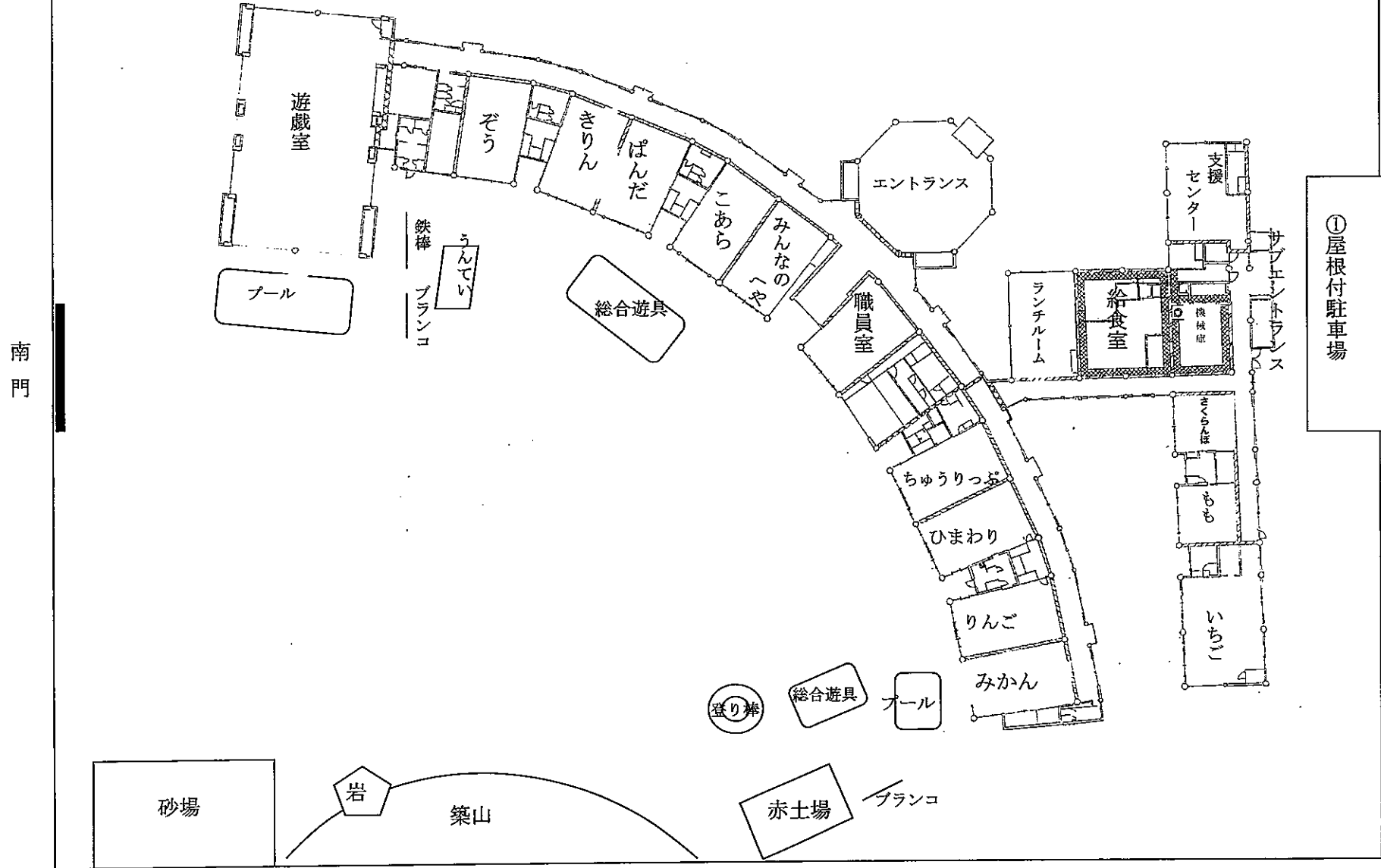

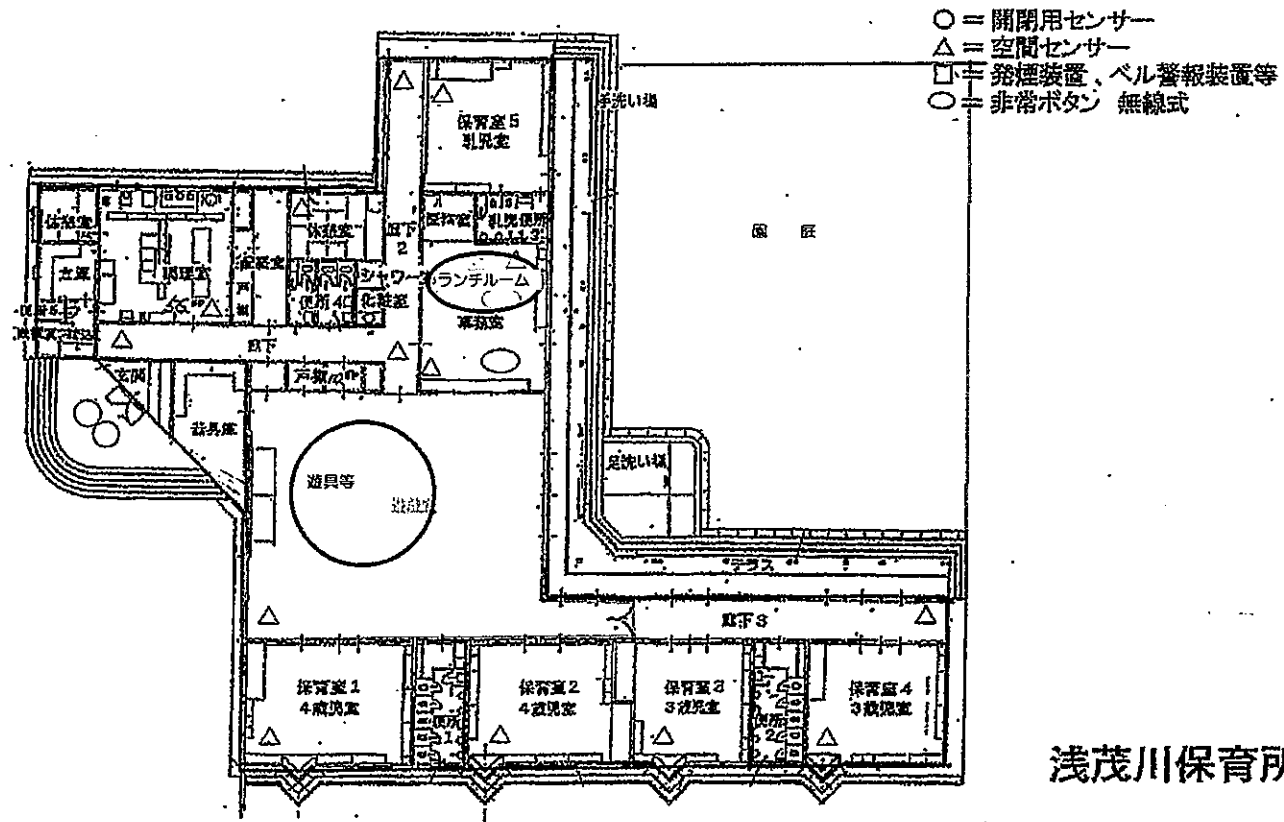

浅茂川保育所 平面図

京丹後市立丹後こども園 平面図

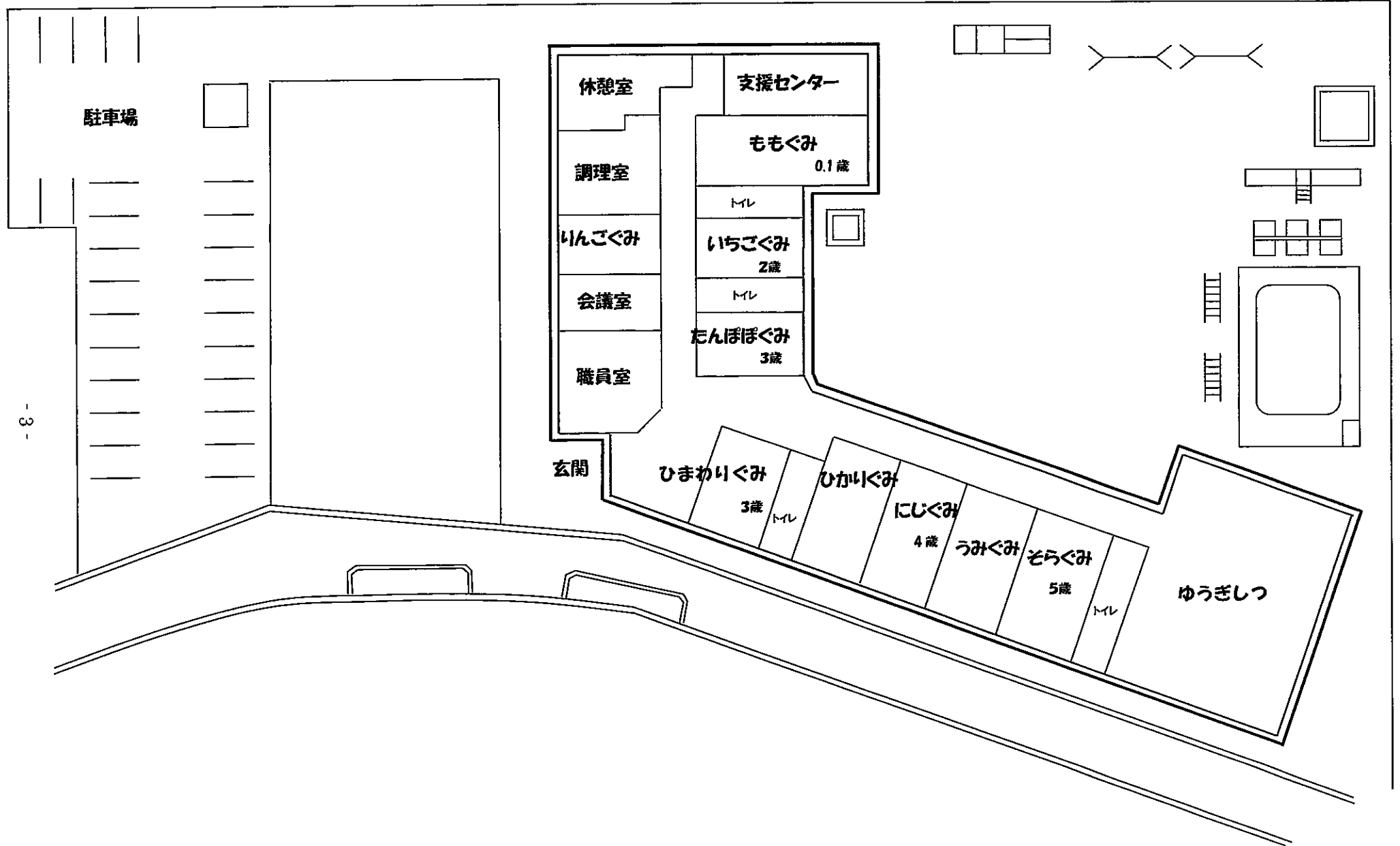

弥栄こども園 平面図

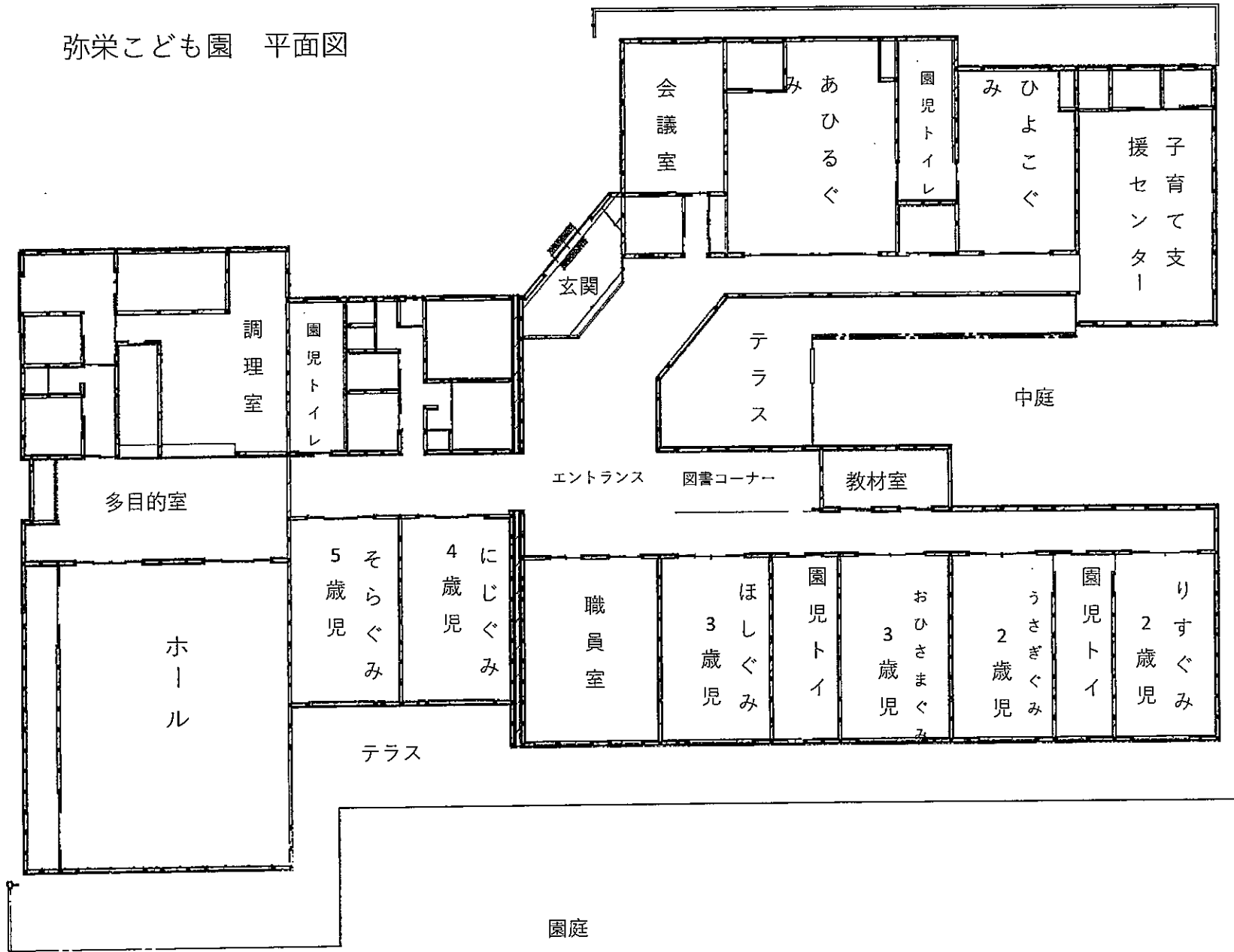

<かぶと山こども園平面図>

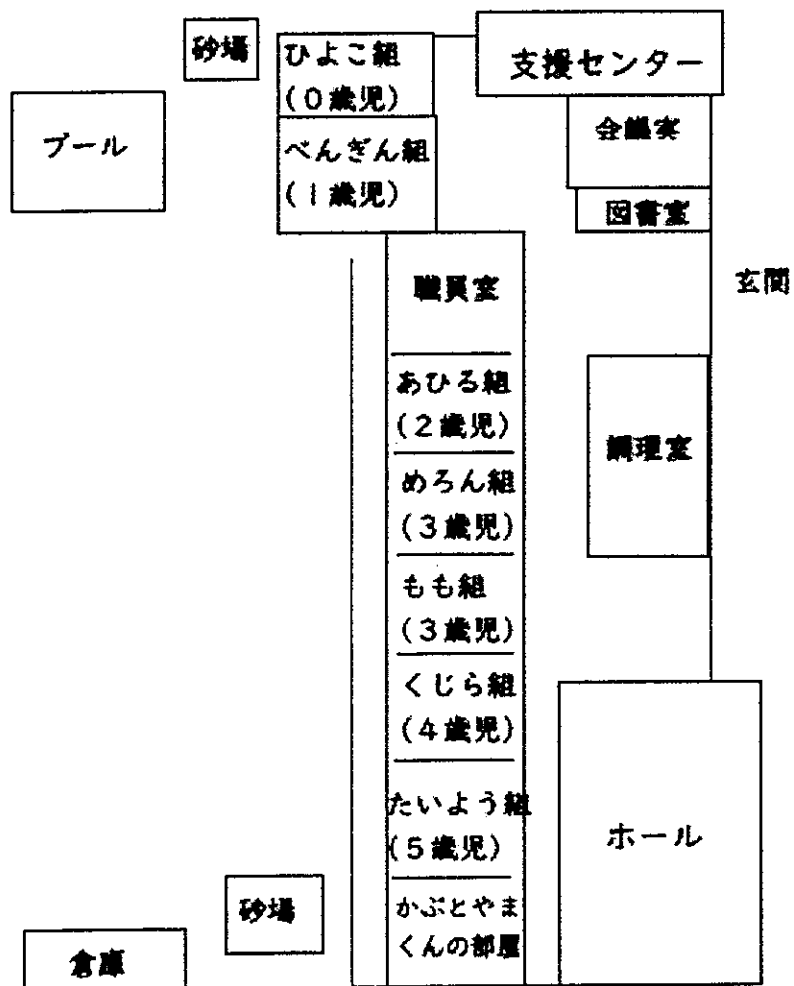

平面図

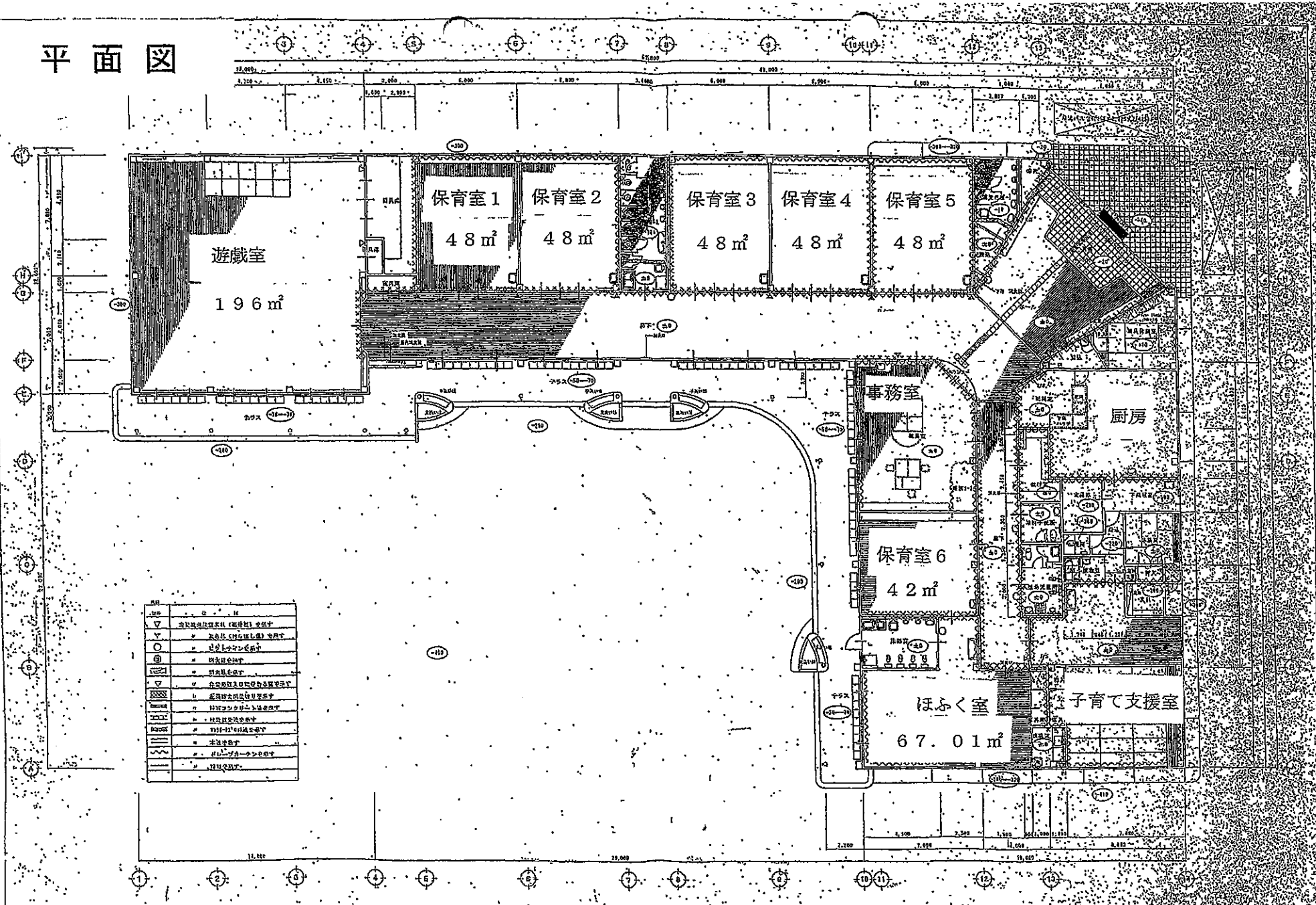

記号	説明
▽	遊具設置位置 (遊具) 専用床
▽	家具等 (遊具等設置) 専用床
○	遊具等 (遊具等設置) 専用床
⊙	遊具設置位置
▽	家具設置位置
▽	家具設置位置 (遊具設置専用床)
▽	家具設置位置 (遊具設置専用床)
▽	家具設置位置 (遊具設置専用床)
▽	家具設置位置 (遊具設置専用床)
▽	家具設置位置 (遊具設置専用床)
▽	家具設置位置 (遊具設置専用床)
▽	家具設置位置 (遊具設置専用床)
▽	家具設置位置 (遊具設置専用床)
▽	家具設置位置 (遊具設置専用床)
▽	家具設置位置 (遊具設置専用床)

工事名	【名称】児童福祉施設建設工事
図号	11100
縮尺	1/100
設計者	〇〇〇