

KPI関連資料

資料 2

京丹後市各種計画のKPI比較

目標値		2013 (H25年)	2016 (平成28年)	2019 (令和元年)	2020 (令和2年)	2021 (令和3年)	2022 (令和4年)	2024 (令和6年)	2027 (令和9年)
京丹後市 観光振興 計画	年間観光入込客数		219万人				235万人		240万人
	年間宿泊者数		36万人				46万人		55万人
	年間外国人宿泊客数		2,657人				9,000人		10,000人
	年間観光消費額		68億円				85億円		105億円
第2次 京丹後市 総合計画	観光入込客数	176万人			232万人			240万人	
	宿泊客数	35万人			50万人			55万人	
	外国人宿泊客数	1,303人			8,000人			10,000人	
実績	年間観光入込客数			211万人	165万人	128万人			
	年間宿泊客数			36万人	30万人	29万人			
	年間外国人宿泊客数			5,025人	1,372人	2,797人			
	年間観光消費額			71億円	61億円	66億円			

京丹後市観光入込客数推移

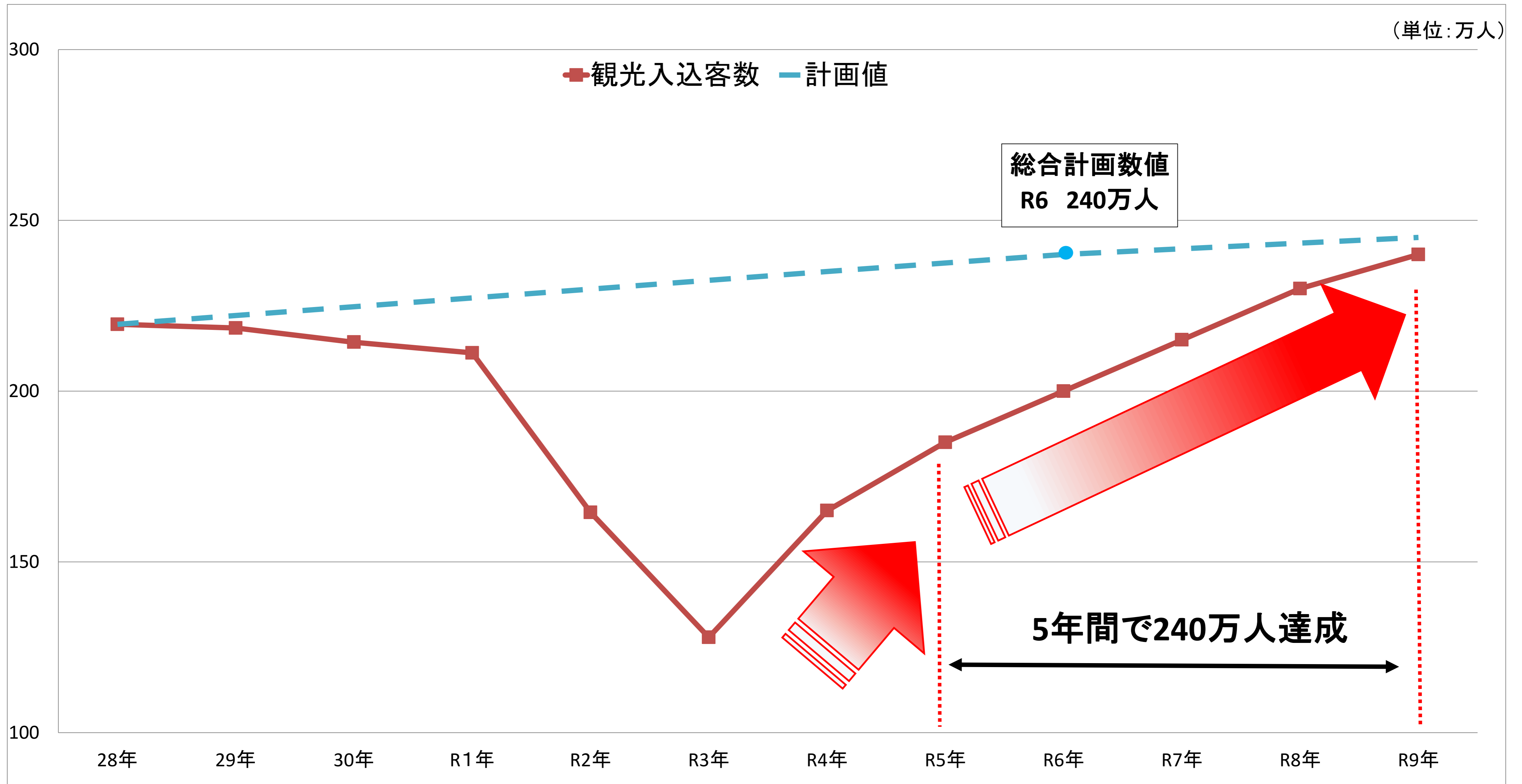

	28年	29年	30年	R1年	R2年	R3年	R4年	R5年	R6年	R7年	R8年	R9年
観光入込客数	2,195,630	2,184,798	2,143,298	2,111,894	1,645,031	1,279,129	1,650,000	1,850,000	2,000,000	2,150,000	2,300,000	2,400,000
計画値	2,195,630						2,350,000		2,400,000			2,400,000

京丹後市宿泊客数推移

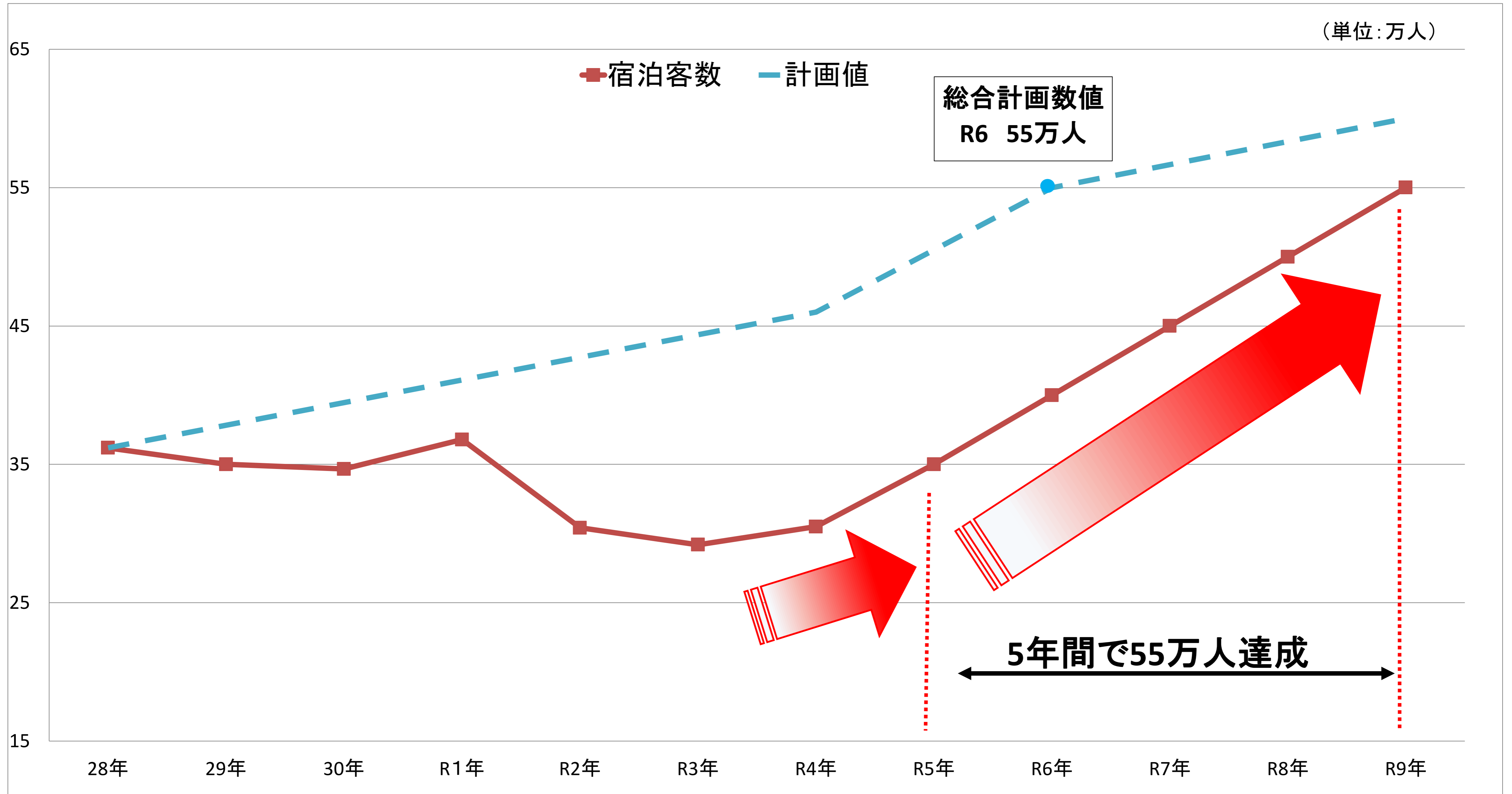

	28年	29年	30年	R1年	R2年	R3年	R4年	R5年	R6年	R7年	R8年	R9年
宿泊客数	361,938	350,004	346,633	367,895	304,156	291,867	305,000	350,000	400,000	450,000	500,000	550,000
計画値	361,938						460,000		550,000			550,000

京丹後市外国人宿泊客数推移

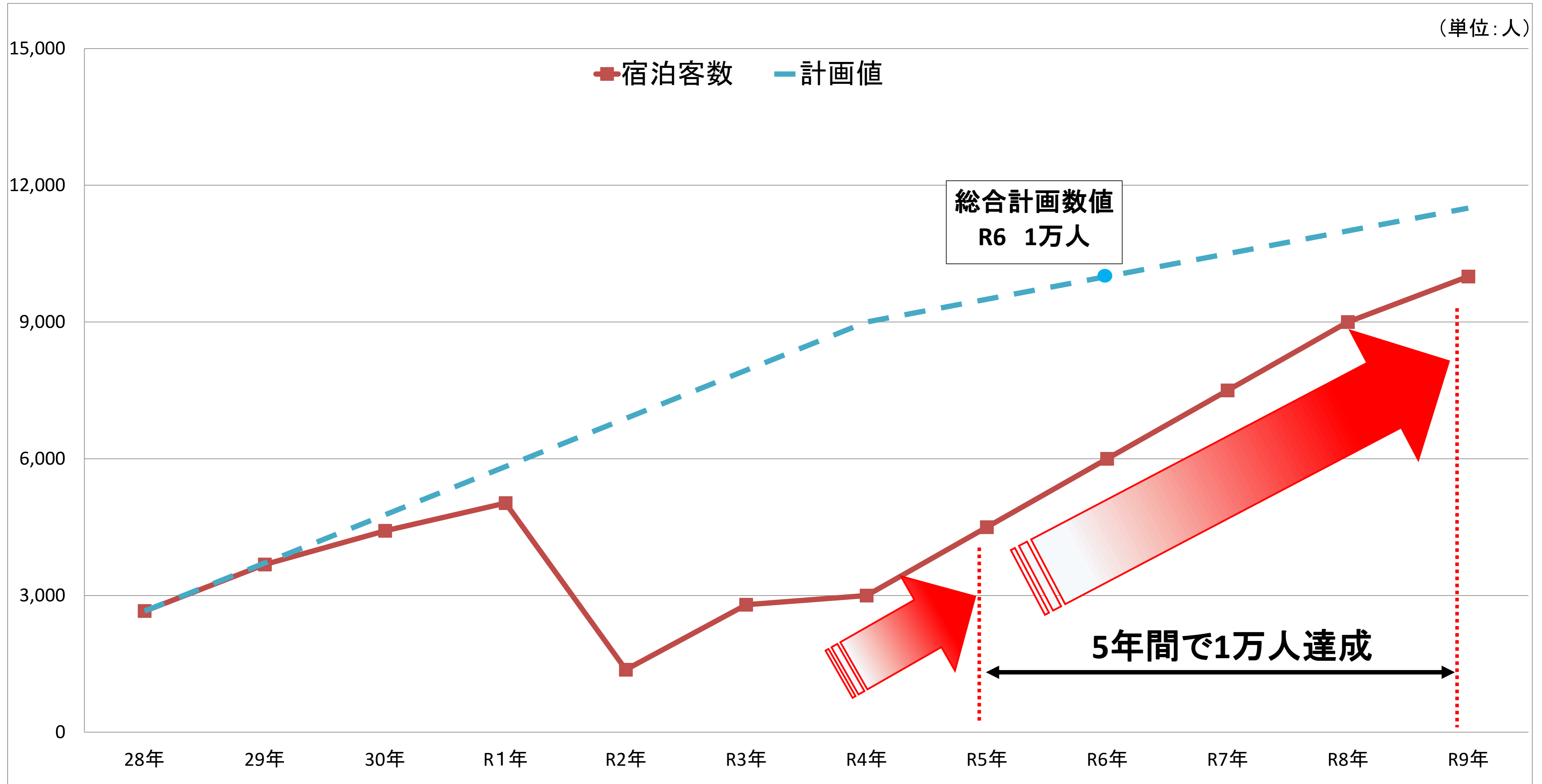

	28年	29年	30年	R1年	R2年	R3年	R4年	R5年	R6年	R7年	R8年	R9年
宿泊客数	2,657	3,679	4,420	5,025	1,372	2,797	3,000	4,500	6,000	7,500	9,000	10,000
計画値	2,657						9,000		10,000			10,000

京丹後市観光入消費額の推移

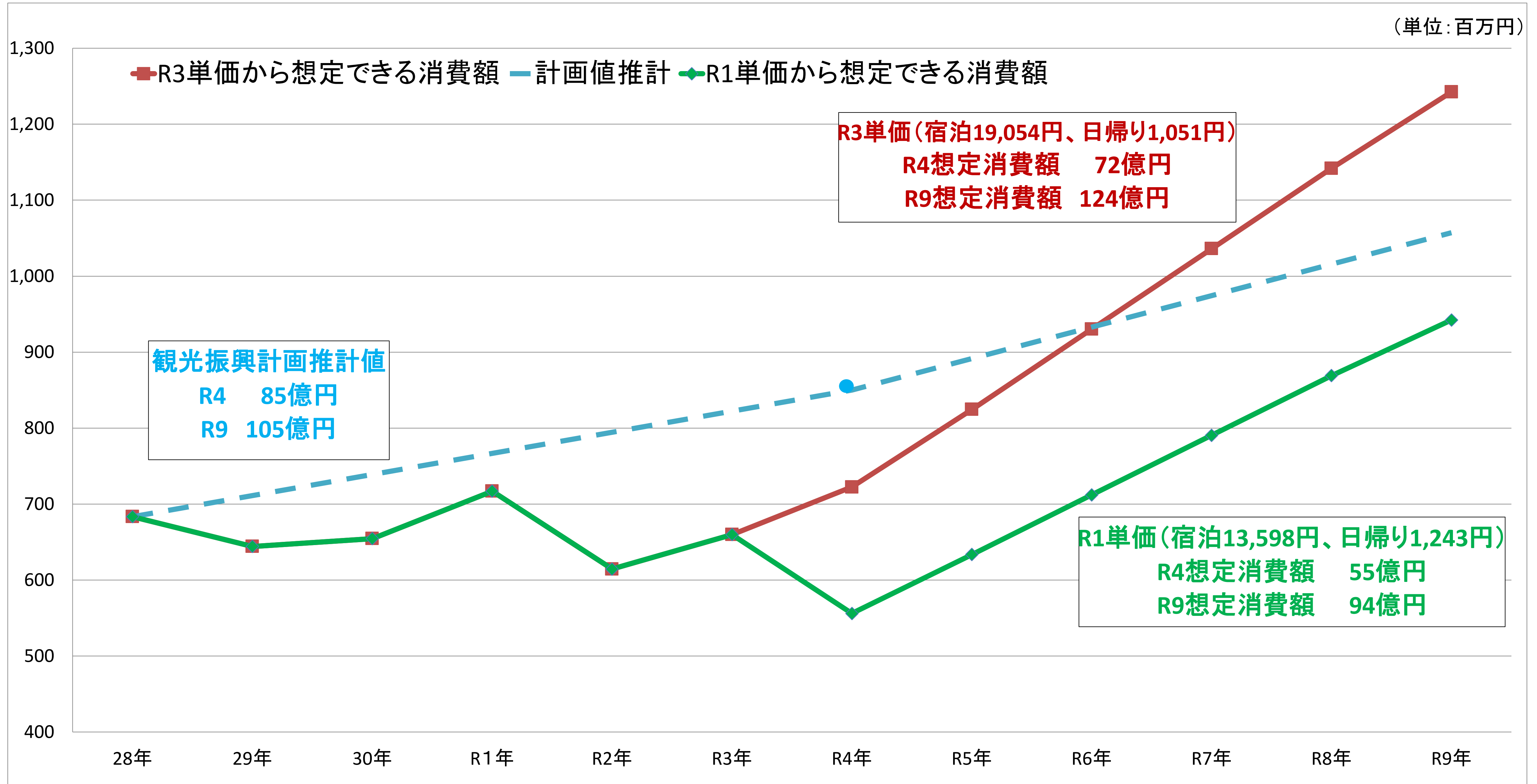

	28年	29年	30年	R1年	R2年	R3年	R4年	R5年	R6年	R7年	R8年	R9年
観光消費額R3	6,834,010	6,442,855	6,545,061	7,170,487	6,145,496	6,599,184	7,225,065	8,245,400	9,303,200	10,361,000	11,418,800	12,424,050
計画値推計	6,834,010						8,500,000					10,572,000
観光消費額R1	6,834,010	6,442,855	6,545,061	7,170,487	6,145,496	6,599,184	5,560,985	6,335,800	7,120,800	7,905,800	8,690,800	9,423,250

京丹後市再来訪意向率

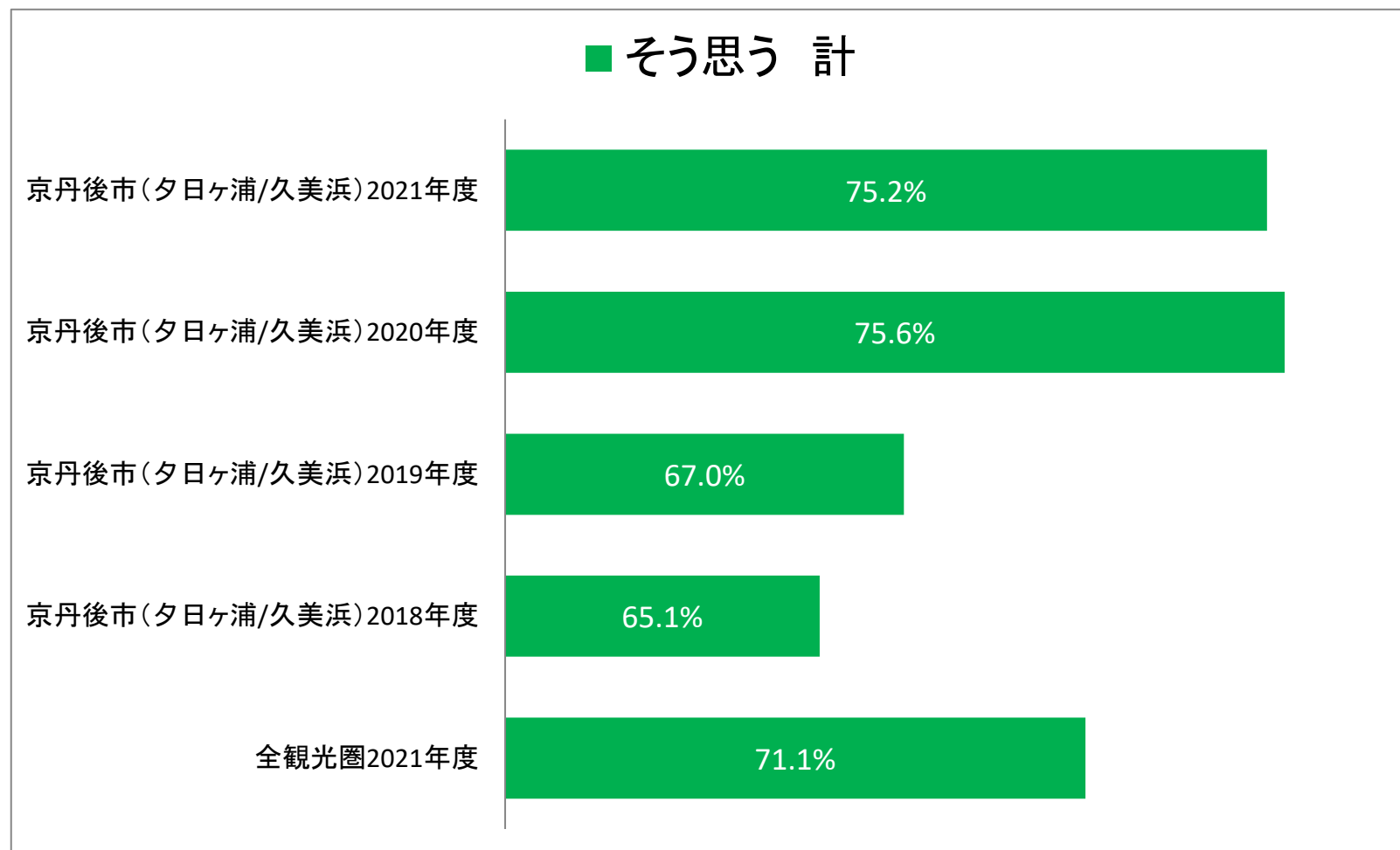

※出典：「海の京都観光圏〈夕日ヶ浦/久美浜〉報告書」【2021年度】来訪者満足度調査

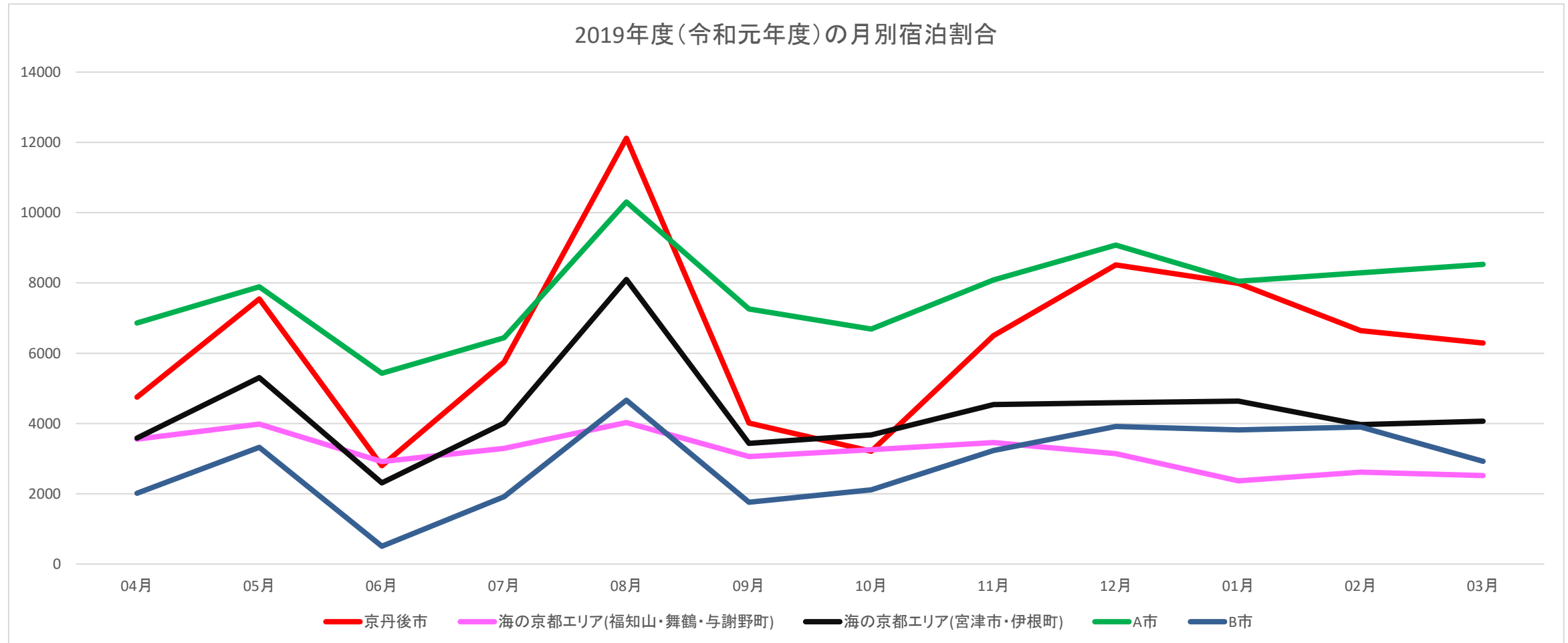

※出典：大手OTA取扱人泊数

エリア	ピーク期(8,11,12)	閑散期(4,6,9,10)	閑散期/ピーク期
京丹後市	35,117	14,767	42%
海の京都エリア(福知山・舞鶴・与謝野町)	12,996	12,781	98%
海の京都エリア(宮津市・伊根町)	21,864	12,999	59%
A市	35,505	26,233	74%
B市	15,626	6,393	41%