

令和5年度京丹後市議会12月定例会提出 追加補正予算(案)

一般会計の補正予算を編成し、12月14日議案提出

●令和5年度一般会計補正予算●

第11号 補正額 4億9,858万円

(補正後予算額:396億286万円)

物価高騰対策

◆住民税非課税世帯等への臨時特別給付金【4億9,858万円】(全額国費)

(内訳)
給付金分4億9,630万円、事務費分228万円

エネルギー・食料品価格等の物価高騰による負担増を踏まえ、特に家計への影響が大きい低所得者世帯(住民税非課税世帯、家計急変世帯)に対して、1世帯あたり7万円を給付

【給付額】 1世帯につき7万円

- 【支給対象世帯】
- 令和5年度住民税非課税世帯(基準日:令和5年12月1日)
(市町村民税均等割が課税されている者の扶養親族等のみで構成される世帯を除く)
 - 令和5年1月以降の家計が急変し、世帯全員が住民税均等割非課税相当となった世帯
(①を除く)

※①は申請不要・令和6年1月中旬給付予定、②は要申請

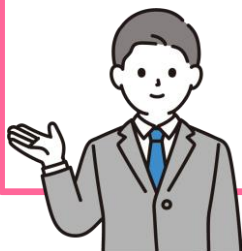
問 健康長寿福祉部/生活福祉課 69-0310
総務部/財政課 69-0160

※予算額は、表示単位に四捨五入しています。

【議案第131号】

令和5年度 一般会計補正予算（第11号）

総括説明資料

京都府京丹後市

一般会計歳入補正予算（第11号）

■歳入款別内訳

（単位：千円、％）

■歳入構造

（単位：千円、％）

区 分		補正前 予算額	構成比	補正 予算額	補正後 予算額	構成比	増減率	区 分		補正前 予算額	構成比	補正 予算額	補正後 予算額	構成比	増減率
1	市 税	5,139,569	13.1	0	5,139,569	13.0	0.0	依 存 財 源	地方譲与税	300,041	0.8	0	300,041	0.8	0.0
2	地方譲与税	300,041	0.8	0	300,041	0.8	0.0		利子割交付金	2,000	0.0	0	2,000	0.0	0.0
3	利子割交付金	2,000	0.0	0	2,000	0.0	0.0		配当割交付金	33,000	0.1	0	33,000	0.1	0.0
4	配当割交付金	33,000	0.1	0	33,000	0.1	0.0		株式等譲渡所得割交付金	27,000	0.1	0	27,000	0.1	0.0
5	株式等譲渡所得割交付金	27,000	0.1	0	27,000	0.1	0.0		法人事業税交付金	120,000	0.3	0	120,000	0.3	0.0
6	法人事業税交付金	120,000	0.3	0	120,000	0.3	0.0		地方消費税交付金	1,200,000	3.1	0	1,200,000	3.0	0.0
7	地方消費税交付金	1,200,000	3.1	0	1,200,000	3.0	0.0		ゴルフ場利用税交付金	9,000	0.0	0	9,000	0.0	0.0
8	ゴルフ場利用税交付金	9,000	0.0	0	9,000	0.0	0.0		自動車取得税交付金	1	0.0	0	1	0.0	0.0
9	自動車取得税交付金	1	0.0	0	1	0.0	0.0		環境性能割交付金	43,000	0.1	0	43,000	0.1	0.0
10	環境性能割交付金	43,000	0.1	0	43,000	0.1	0.0		国有提供施設等 所在市町村助成交付金	58,986	0.2	0	58,986	0.2	0.0
11	国有提供施設等 所在市町村助成交付金	58,986	0.2	0	58,986	0.2	0.0		地方特例交付金	33,952	0.1	0	33,952	0.1	0.0
12	地方特例交付金	33,952	0.1	0	33,952	0.1	0.0		地方交付税	14,830,479	37.9	0	14,830,479	37.4	0.0
13	地方交付税	14,830,479	37.9	0	14,830,479	37.4	0.0		交通安全対策特別交付金	4,000	0.0	0	4,000	0.0	0.0
	普通交付税	13,330,479	34.1	0	13,330,479	33.7	0.0	国庫支出金	3,865,097	9.9	498,576	4,363,673	11.0	12.9	
	特別交付税	1,500,000	3.8	0	1,500,000	3.8	0.0	府支出金	2,514,529	6.4	0	2,514,529	6.4	0.0	
14	交通安全対策特別交付金	4,000	0.0	0	4,000	0.0	0.0	市 債	4,074,400	10.4	0	4,074,400	10.3	0.0	
15	分担金及び負担金	154,180	0.4	0	154,180	0.4	0.0	（小計）	27,115,485	69.4	498,576	27,614,061	69.8	1.8	
16	使用料及び手数料	592,565	1.5	0	592,565	1.5	0.0	自 主 財 源	市 税	5,139,569	13.1	0	5,139,569	13.0	0.0
17	国庫支出金	3,865,097	9.9	498,576	4,363,673	11.0	12.9		分担金及び負担金	154,180	0.4	0	154,180	0.4	0.0
18	府支出金	2,514,529	6.4	0	2,514,529	6.4	0.0		使用料及び手数料	592,565	1.5	0	592,565	1.5	0.0
19	財産収入	173,064	0.4	0	173,064	0.4	0.0		財産収入	173,064	0.4	0	173,064	0.4	0.0
20	寄附金	1,464,332	3.7	0	1,464,332	3.7	0.0		寄附金	1,464,332	3.7	0	1,464,332	3.7	0.0
21	繰入金	3,250,092	8.3	0	3,250,092	8.2	0.0		繰入金	3,250,092	8.3	0	3,250,092	8.2	0.0
22	繰越金	878,400	2.3	0	878,400	2.2	0.0		繰越金	878,400	2.3	0	878,400	2.2	0.0
23	諸収入	336,601	0.9	0	336,601	0.8	0.0		諸収入	336,601	0.9	0	336,601	0.8	0.0
24	市 債	4,074,400	10.4	0	4,074,400	10.3	0.0	（小計）	11,988,803	30.6	0	11,988,803	30.2	0.0	
	うち臨時財政対策債	95,100	0.2	0	95,100	0.2	0.0								
歳入合計		39,104,288	100.0	498,576	39,602,864	100.0	1.3	歳入合計	39,104,288	100.0	498,576	39,602,864	100.0	1.3	

一般会計歳出補正予算（第11号）

■目的別内訳

（単位：千円、％）

■性質別内訳

（単位：千円、％）

目的別内訳							性質別内訳							
目的別	補正前 予算額	構成比	補正 予算額	補正後 予算額	構成比	増減率	性質別	補正前 予算額	構成比	補正 予算額	補正後 予算額	構成比	増減率	
1 議会費	212,613	0.5	0	212,613	0.5	0.0	義務的	人件費	6,813,789	17.4	439	6,814,228	17.2	0.0
2 総務費	5,908,022	15.1	0	5,908,022	14.9	0.0		扶助費	4,563,556	11.7	0	4,563,556	11.5	0.0
3 民生費	10,910,623	27.9	498,576	11,409,199	28.8	4.6		公債費	4,523,891	11.6	0	4,523,891	11.4	0.0
4 衛生費	5,500,633	14.1	0	5,500,633	13.9	0.0		（小計）	15,901,236	40.7	439	15,901,675	40.1	0.0
5 労働費	32,099	0.1	0	32,099	0.1	0.0	その他	物件費	6,909,119	17.6	1,514	6,910,633	17.4	0.0
6 農林水産業費	1,375,424	3.5	0	1,375,424	3.5	0.0		維持補修費	587,398	1.5	0	587,398	1.5	0.0
7 商工費	1,609,352	4.1	0	1,609,352	4.1	0.0		補助費等	5,501,379	14.1	496,623	5,998,002	15.2	9.0
8 土木費	3,572,947	9.1	0	3,572,947	9.0	0.0		積立金	1,267,137	3.2	0	1,267,137	3.2	0.0
9 消防費	1,513,258	3.9	0	1,513,258	3.8	0.0		投資及び出資金	1,098,778	2.8	0	1,098,778	2.8	0.0
10 教育費	3,643,048	9.3	0	3,643,048	9.2	0.0		貸付金	30,920	0.1	0	30,920	0.1	0.0
11 災害復旧費	268,309	0.7	0	268,309	0.7	0.0	他の	繰出金	2,740,202	7.0	0	2,740,202	6.9	0.0
12 公債費	4,523,891	11.6	0	4,523,891	11.4	0.0		予備費	34,069	0.1	0	34,069	0.1	0.0
14 予備費	34,069	0.1	0	34,069	0.1	0.0		（小計）	18,169,002	46.4	498,137	18,667,139	47.2	2.7
							投資的	普通建設事業費	4,765,741	12.2	0	4,765,741	12.0	0.0
								補助事業費	960,120	2.5	0	960,120	2.4	0.0
								単独事業費	3,805,621	9.7	0	3,805,621	9.6	0.0
								災害復旧事業費	268,309	0.7	0	268,309	0.7	0.0
								補助事業費	143,865	0.4	0	143,865	0.4	0.0
								単独事業費	124,444	0.3	0	124,444	0.3	0.0
歳出合計	39,104,288	100.0	498,576	39,602,864	100.0	1.3	歳出合計	39,104,288	100.0	498,576	39,602,864	100.0	1.3	

■会計別予算推移

(単位：千円)

会 計 名 称		当 初	1号補正 (4月)	2号補正 (4月専決)	3号補正 (6月)	4号補正 (6月)	5号補正 (7月専決)	6号補正 (9月)	7号補正 (9月)	8号補正 (10月専決)	9号補正 (12月)	10号補正 (12月)	11号補正 (12月)	12号補正	13号補正	合 計	
一 般 会 計		37,360,000	227,000	63,910	267,520	562,952	54,100	353,406	119,528	2,632	54,800	38,440	498,576			39,602,864	
特 別 会 計	国民健康保険事業	6,312,000						56,067			0					6,368,067	
	国民健康保険直営診療所事業	207,000									0					207,000	
	後期高齢者医療事業	959,000														959,000	
	介護保険事業	7,048,000				0		147,721			0	0				7,195,721	
	介護サービス事業	155,000														155,000	
	工業用地造成事業	10,000														10,000	
	宅地造成事業	44,700														44,700	
	市民太陽光発電所事業	61,000														61,000	
	峰山財産区	5,700														5,700	
	五箇財産区	900														900	
(小計)	14,803,300	0	0	0	0	0	0	203,788	0	0	0	0	0	0	0	15,007,088	
一般・特別会計合計		52,163,300	227,000	63,910	267,520	562,952	54,100	557,194	119,528	2,632	54,800	38,440	498,576	0	0	54,609,952	
企 業 会 計	水道事業	収益的	収 入	1,504,437												1,504,437	
		支 出	1,729,207								△ 1,838					1,727,369	
	資本的	収 入	1,531,898														1,531,898
		支 出	1,983,612														1,983,612
	下水道事業	収益的	収 入	2,270,366													2,270,366
		支 出	2,601,672									180					2,601,852
	資本的	収 入	2,628,699														2,628,699
		支 出	3,228,144									838					3,228,982
	病院事業	収益的	収 入	7,456,000													7,456,000
		支 出	7,753,000									△ 72,090					7,680,910
資本的	収 入	705,212														705,212	
	支 出	901,921														901,921	
(小計)	18,197,556	0	0	0	0	0	0	0	0	0	△ 72,910	0	0	0	0	18,124,646	
京丹後市予算規模		70,360,856	227,000	63,910	267,520	562,952	54,100	557,194	119,528	2,632	△ 18,110	38,440	498,576	0	0	72,734,598	

※ 企業会計の小計については、収益的支出及び資本的支出を合算した数値

※ 補正号数は、一般会計ベースでの記載

※ 予算総額に増減のない補正予算は「0」で表示

■歳入予算推移

(単位：千円)

区 分	当 初	1号補正 (4月)	2号補正 (4月専決)	3号補正 (6月)	4号補正 (6月)	5号補正 (7月専決)	6号補正 (9月)	7号補正 (9月)	8号補正 (10月専決)	9号補正 (12月)	10号補正 (12月)	11号補正 (12月)	12号補正	13号補正	合 計
1 市 税	5,139,569	0	0	0	0	0	0	0	0	0	0	0			5,139,569
2 地 方 譲 与 税	300,041	0	0	0	0	0	0	0	0	0	0	0			300,041
3 利 子 割 交 付 金	2,000	0	0	0	0	0	0	0	0	0	0	0			2,000
4 配 当 割 交 付 金	33,000	0	0	0	0	0	0	0	0	0	0	0			33,000
5 株 式 等 譲 渡 所 得 割 交 付 金	27,000	0	0	0	0	0	0	0	0	0	0	0			27,000
6 法 人 事 業 税 交 付 金	120,000	0	0	0	0	0	0	0	0	0	0	0			120,000
7 地 方 消 費 税 交 付 金	1,200,000	0	0	0	0	0	0	0	0	0	0	0			1,200,000
8 ゴ ル フ 場 利 用 税 交 付 金	9,000	0	0	0	0	0	0	0	0	0	0	0			9,000
9 自 動 車 取 得 税 交 付 金	1	0	0	0	0	0	0	0	0	0	0	0			1
10 環 境 性 能 割 交 付 金	43,000	0	0	0	0	0	0	0	0	0	0	0			43,000
11 国 有 提 供 施 設 等 所 在 市 町 村 助 成 交 付 金	56,000	0	0	0	0	0	0	0	0	0	2,986	0			58,986
12 地 方 特 例 交 付 金	25,000	0	0	0	0	0	8,952	0	0	0	0	0			33,952
13 地 方 交 付 税	14,800,000	0	0	0	0	0	30,479	0	0	0	0	0			14,830,479
うち 普 通 交 付 税	13,300,000	0	0	0	0	0	30,479	0	0	0	0	0			13,330,479
14 交 通 安 全 対 策 特 別 交 付 金	4,000	0	0	0	0	0	0	0	0	0	0	0			4,000
15 分 担 金 及 び 負 担 金	149,083	0	0	0	390	0	2,004	1,305	0	0	1,398	0			154,180
16 使 用 料 及 び 手 数 料	592,565	0	0	0	0	0	0	0	0	0	0	0			592,565
17 国 庫 支 出 金	2,950,973	227,000	63,910	226,983	337,057	0	30,024	12,673	0	0	16,477	498,576			4,363,673
18 府 支 出 金	2,425,334	0	0	0	13,245	0	37,429	22,950	0	0	15,571	0			2,514,529
19 財 産 収 入	169,764	0	0	0	0	0	0	0	0	0	3,300	0			173,064
20 寄 附 金	1,400,000	0	0	0	50,000	0	10,400	0	2,632	0	1,300	0			1,464,332
21 繰 入 金	3,369,835	0	0	0	257	0	△ 120,000	0	0	0	0	0			3,250,092
22 繰 越 金	200,000	0	0	2,000	68,000	54,100	448,000	51,500	0	54,800	0	0			878,400
23 諸 収 入	252,835	0	0	13,337	2,403	0	61,618	0	0	0	6,408	0			336,601
24 市 債	4,091,000	0	0	25,200	91,600	0	△ 155,500	31,100	0	0	△ 9,000	0			4,074,400
うち 臨 時 財 政 対 策 債	120,000	0	0	0	0	0	△ 24,900	0	0	0	0	0			95,100
歳 入 合 計	37,360,000	227,000	63,910	267,520	562,952	54,100	353,406	119,528	2,632	54,800	38,440	498,576	0	0	39,602,864

■歳出予算推移（目的別）

（単位：千円）

目的別	当初	1号補正 (4月)	2号補正 (4月専決)	3号補正 (6月)	4号補正 (6月)	5号補正 (7月専決)	6号補正 (9月)	7号補正 (9月)	8号補正 (10月専決)	9号補正 (12月)	10号補正 (12月)	11号補正 (12月)	12号補正	13号補正	合計
1 議会費	212,110	0	0	0	△ 1,088	0	0	0	0	1,591	0	0			212,613
2 総務費	5,641,774	△ 39	0	9,900	229,677	0	88,303	0	0	10,802	△ 72,395	0			5,908,022
3 民生費	10,466,310	0	64,010	223,233	△ 14,836	0	126,930	400	0	26,677	17,899	498,576			11,409,199
4 衛生費	5,187,621	227,000	0	0	203,535	0	△ 111,184	0	0	△ 8,072	1,733	0			5,500,633
5 労働費	32,099	0	0	0	0	0	0	0	0	0	0	0			32,099
6 農林水産業費	1,340,393	0	0	0	△ 3,113	0	29,185	0	0	△ 2,255	11,214	0			1,375,424
7 商工費	1,302,931	0	0	0	142,814	0	110,188	2,000	0	708	50,711	0			1,609,352
8 土木費	3,564,278	0	0	1,200	△ 21,851	0	26,200	0	0	3,120	0	0			3,572,947
9 消防費	1,500,679	0	0	3,437	△ 8,354	0	200	5,332	0	11,400	564	0			1,513,258
10 教育費	3,563,954	0	0	30,084	21,271	0	11,000	0	2,632	10,761	3,346	0			3,643,048
11 災害復旧費	0	0	0	0	9,920	54,100	72,882	111,728	0	0	19,679	0			268,309
12 公債費	4,523,891	0	0	0	0	0	0	0	0	0	0	0			4,523,891
14 予備費	23,960	39	△ 100	△ 334	4,977	0	△ 298	68	0	68	5,689	0			34,069
歳出合計	37,360,000	227,000	63,910	267,520	562,952	54,100	353,406	119,528	2,632	54,800	38,440	498,576	0	0	39,602,864

■歳出予算推移（性質別）

（単位：千円）

性質別		当初	1号補正 (4月)	2号補正 (4月専決)	3号補正 (6月)	4号補正 (6月)	5号補正 (7月専決)	6号補正 (9月)	7号補正 (9月)	8号補正 (10月専決)	9号補正 (12月)	10号補正 (12月)	11号補正 (12月)	12号補正	13号補正	合計
義務的	人件費	6,776,980	22,375	486	1,471	△ 43,308	0	2,077	0	0	53,708	0	439			6,814,228
	扶助費	4,543,294	0	0	0	2,875	0	0	400	0	875	16,112	0			4,563,556
	公債費	4,523,891	0	0	0	0	0	0	0	0	0	0	0			4,523,891
	（小計）	15,844,165	22,375	486	1,471	△ 40,433	0	2,077	400	0	54,583	16,112	439	0	0	15,901,675
その他の	物件費	6,655,721	187,106	445	1,864	29,641	0	26,077	4,180	0	149	3,936	1,514			6,910,633
	維持補修費	580,598	0	0	1,200	0	0	5,600	0	0	0	0	0			587,398
	補助費等	4,691,546	17,480	63,079	233,350	220,623	0	266,668	152	2,632	0	5,849	496,623			5,998,002
	積立金	1,146,891	0	0	0	15,000	0	105,246	0	0	0	0	0			1,267,137
	投資及び出資金	1,098,778	0	0	0	0	0	0	0	0	0	0	0			1,098,778
	貸付金	29,920	0	0	0	0	0	0	0	0	0	1,000	0			30,920
	繰出金	2,740,202	0	0	0	0	0	0	0	0	0	0	0			2,740,202
	予備費	23,960	39	△ 100	△ 334	4,977	0	△ 298	68	0	68	5,689	0			34,069
	（小計）	16,967,616	204,625	63,424	236,080	270,241	0	403,293	4,400	2,632	217	16,474	498,137	0	0	18,667,139
投資的	普通建設事業費	4,548,219	0	0	29,969	323,224	0	△ 124,846	3,000	0	0	△ 13,825	0	0	0	4,765,741
	補助事業	880,616	0	0	9,969	201,709	0	△ 132,174	0	0	0	0	0			960,120
	単独事業	3,667,603	0	0	20,000	121,515	0	7,328	3,000	0	0	△ 13,825	0			3,805,621
	災害復旧事業費	0	0	0	0	9,920	54,100	72,882	111,728	0	0	19,679	0	0	0	268,309
	補助事業	0	0	0	0	7,586	0	59,400	62,500	0	0	14,379	0			143,865
	単独事業	0	0	0	0	2,334	54,100	13,482	49,228	0	0	5,300	0			124,444
	（小計）	4,548,219	0	0	29,969	333,144	54,100	△ 51,964	114,728	0	0	5,854	0	0	0	5,034,050
歳出合計		37,360,000	227,000	63,910	267,520	562,952	54,100	353,406	119,528	2,632	54,800	38,440	498,576	0	0	39,602,864