京丹後市洪水・土砂災害 ハザードマップ

（保存版）
令和４年３月発行

久美浜町①

この洪水・土砂災害ハザードマップは、想定最大規模降雨による浸水の状況を示した洪水浸水想定区域、土砂災害が発生した場合に住民等の生命・身体に危害が生じるおそれがある土砂災害（特別）警戒区域、避難所などを掲載しています。
地図に示した洪水浸水想定区域や土砂災害（特別）警戒区域以外の場所でも、状況によっては浸水や土砂災害が発生する場合もありますので注意してください。

想定最大規模降雨による洪水浸水想定区域とは

京丹後市と降雨の特性が似ている地域において想定される最大降雨量（概ね1,000年に一度の大雨）を条件に、河川が氾濫した場合に想定される浸水の状況を京都府がシミュレーションにより予測したものです。
各河川で想定された降雨は以下のとおりです。

想定降雨量（京都府管理河川）						
	24時間総雨量	竹野川水系	福田川水系	川上谷川水系	佐濃谷川水系	宇川水系
		531mm	624mm	610mm	601mm	592mm
	6時間総雨量	吉野川水系	磯越川水系	木津川水系	栃谷川水系	久美谷川水系
		312mm				

凡例

- 指定緊急避難場所
- 指定避難所
- 指定緊急避難場所兼指定避難所
- 地区避難所
- 福祉避難所
- 雨量観測所
- 河川防災カメラ
- 危機管理型水位計
- 水位観測所
- 警察署・交番等
- 消防署
- 医療機関
- 国道
- 府道
- その他の道路
- 鉄道（丹鉄）

※このマップに示す避難所は、風水害の避難所です。

土砂災害（特別）警戒区域

	特別警戒区域	警戒区域
急傾斜		
土石流		
地すべり		

洪水浸水想定区域

浸水深の目安

10.0m～20.0m未満	
5.0m～10.0m未満	3階以上浸水
3.0m～5.0m未満	2階浸水
0.5m～3.0m未満	床上浸水
0.5m未満	床下浸水

家屋倒壊等氾濫想定区域（早期避難が必要な区域）

この家屋倒壊等氾濫想定区域内では、家屋等が倒壊・流失するおそれがあることから、浸水区域外への早期の立退き避難が必要です。

- 河岸侵食：河川の激しい流れによって地面が削られ、家屋が倒壊・流失するおそれがある区域です。
- 氾濫流：河川の氾濫流によって家屋が倒壊するおそれがある区域です。

浜詰区民センター
橘駐在所
橘小学校
上野区民会館
箱石公民館
俵野多目的集会所
俵野
俵野川
湊体育館
湊駐在所
久美浜ぎょそんセンター
田村橋
三分公民館
長柄公民館
神野駐在所
神崎公民館
かぶと山小学校
久美浜健康センター
かぶと山こども園
三原川 -1
田村体育館
大井公民館
甲山公民館
久美浜分署
久美浜小学校（体育館）
新橋
栃谷川 -1
かぶと山駅
久美浜市民局
久美浜
久美浜駅

N

1：12,500
0 500 1000m

測量法に基づく国土地理院長承認（使用）R 3JHs 638

凡例

- 指定緊急避難場所
- 指定避難所
- 指定緊急避難場所兼指定避難所
- 地区避難所
- 福祉避難所
- 雨量観測所
- 河川防災カメラ
- 危機管理型水位計
- 水位観測所
- 警察署・交番等
- 消防署
- 医療機関
- 国道
- 府道
- その他の道路
- 鉄道（丹鉄）

※このマップに示す避難所は、風水害の避難所です。

土砂災害（特別）警戒区域

	特別警戒区域	警戒区域
急傾斜		
土石流		
地すべり		

洪水浸水想定区域

浸水深の目安

- 10.0m～20.0m未満
- 5.0m～10.0m未満（3階以上浸水）
- 3.0m～5.0m未満（2階浸水）
- 0.5m～3.0m未満（床上浸水）
- 0.5m未満（床下浸水）

家屋倒壊等氾濫想定区域（早期避難が必要な区域）

この家屋倒壊等氾濫想定区域内では、家屋等が倒壊・流失するおそれがあることから、浸水区域外への早期の立退き避難が必要です。

河岸侵食

河川の激しい流れによって地面が削られ、家屋が倒壊・流失するおそれがある区域です。

氾濫流

河川の氾濫流によって家屋が倒壊するおそれがある区域です。

京丹後市洪水・土砂災害 ハザードマップ

（保存版）
令和４年３月発行

久美浜町②

この洪水・土砂災害ハザードマップは、想定最大規模降雨による浸水の状況を示した洪水浸水想定区域、土砂災害が発生した場合に住民等の生命・身体に危害が生じるおそれがある土砂災害（特別）警戒区域、避難所などを掲載しています。
地図に示した洪水浸水想定区域や土砂災害（特別）警戒区域以外の場所でも、状況によっては浸水や土砂災害が発生する場合もありますので注意してください。

想定最大規模降雨による洪水浸水想定区域とは

京丹後市と降雨の特性が似ている地域において想定される最大降雨量（概ね1,000年に一度の大雨）を条件に、河川が氾濫した場合に想定される浸水の状況を京都府がシミュレーションにより予測したものです。
各河川で想定された降雨は以下のとおりです。

想定降雨量（京都府管理河川）						
24時間総雨量	竹野川水系	福田川水系	川上谷川水系	佐濃谷川水系	宇川水系
	531mm	624mm	610mm	601mm	592mm
6時間総雨量	吉野川水系	磯越川水系	木津川水系	栃谷川水系	久美谷川水系
	312mm				

1：12,500
0 500 1000m

測量法に基づく国土地理院長承認（使用）R 3JHs 638

永留川合流部
芦原川-1
高龍小学校（体育館）
新谷公民館
品田公民館
新庄公民館
久美浜林業センター
川上駐在所
川上体育館
ほたいの会館
佐濃診療所
野中公民館
佐濃駐在所
佐濃体育館
久美浜機業センター
佐野乙共同集会所
佐野甲公民館
二俣公民館
あじさいの里公園

N

凡例

- 指定緊急避難場所
- 指定避難所
- 指定緊急避難場所兼指定避難所
- 地区避難所
- 福祉避難所
- 雨量観測所
- 河川防災カメラ
- 危機管理型水位計
- 水位観測所
- 警察署・交番等
- 消防署
- 医療機関
- 国道
- 府道
- その他の道路
- 鉄道（丹鉄）

※このマップに示す避難所は、風水害の避難所です。

土砂災害（特別）警戒区域

	特別警戒区域	警戒区域
急傾斜		
土石流		
地すべり		

洪水浸水想定区域

浸水深の目安

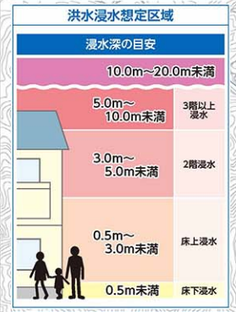

家屋倒壊等氾濫想定区域（早期避難が必要な区域）

この家屋倒壊等氾濫想定区域内では、家屋等が倒壊・流失するおそれがあることから、浸水区域外への早期の立退き避難が必要です。

河岸侵食

河川の激しい流れによって地面が削られ、家屋が倒壊・流失するおそれがある区域です。

氾濫流

河川の氾濫流によって家屋が倒壊するおそれがある区域です。

1：12,500
0　500　1000m

京丹後市洪水・土砂災害ハザードマップ

（保存版）
令和４年３月発行
久美浜町③

この洪水・土砂災害ハザードマップは、想定最大規模降雨による浸水の状況を示した洪水浸水想定区域、土砂災害が発生した場合に住民等の生命・身体に危害が生じるおそれがある土砂災害（特別）警戒区域、避難所などを掲載しています。

地図に示した洪水浸水想定区域や土砂災害（特別）警戒区域以外の場所でも、状況によっては浸水や土砂災害が発生する場合もありますので注意してください。

想定最大規模降雨による洪水浸水想定区域とは

京丹後市と降雨の特性が似ている地域において想定される最大降雨量（概ね1,000年に一度の大雨）を条件に、河川が氾濫した場合に想定される浸水の状況を京都府がシミュレーションにより予測したものです。

各河川で想定された降雨は以下のとおりです。

想定降雨量（京都府管理河川）	24時間総雨量	竹野川水系	福田川水系	川上谷川水系	佐濃谷川水系	宇川水系
		531mm	624mm	610mm	601mm	592mm
	6時間総雨量	吉野川水系	磯越川水系	木津川水系	栃谷川水系	久美谷川水系
		312mm				

測量法に基づく国土地理院長承認（使用）R 3JHs 638

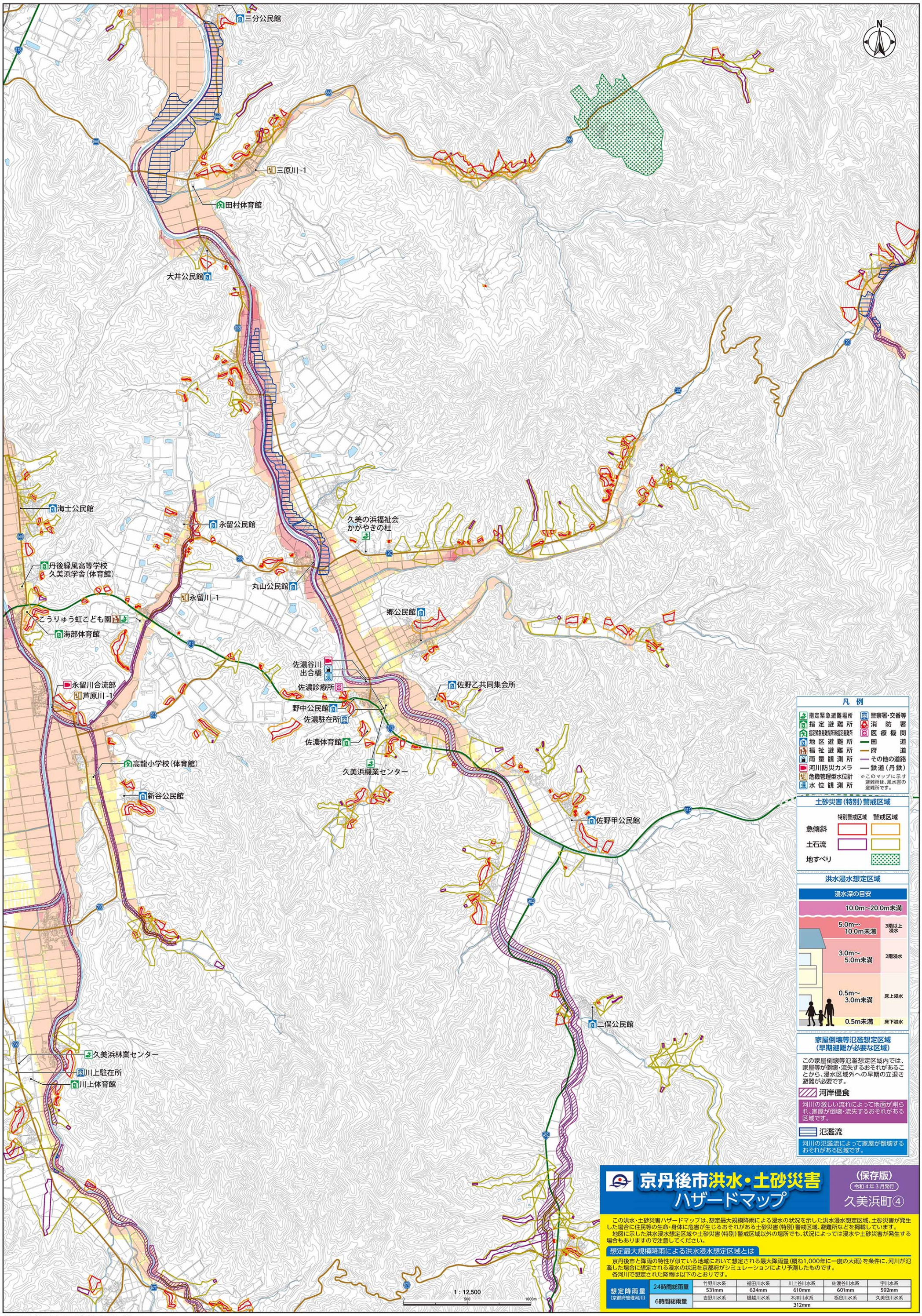

京丹後市洪水・土砂災害ハザードマップ

（保存版）
令和4年3月発行
久美浜町④

この洪水・土砂災害ハザードマップは、想定最大規模降雨による浸水の状況を示した洪水浸水想定区域、土砂災害が発生した場合に住民等の生命・身体に危害が生じるおそれがある土砂災害（特別）警戒区域、避難所などを掲載しています。

地図に示した洪水浸水想定区域や土砂災害（特別）警戒区域以外の場所でも、状況によっては浸水や土砂災害が発生する場合もありますので注意してください。

想定最大規模降雨による洪水浸水想定区域とは

京丹後市と降雨の特性が似ている地域において想定される最大降雨量（概ね1,000年に一度の大雨）を条件に、河川が氾濫した場合に想定される浸水の状況を京都府がシミュレーションにより予測したものです。

各河川で想定された降雨は以下のとおりです。

想定降雨量（京都府管理河川）						
	24時間総雨量	竹野川水系	福田川水系	川上谷川水系	佐濃谷川水系	宇川水系
		531mm	624mm	610mm	601mm	592mm
	6時間総雨量	吉野川水系	磯越川水系	木津川水系	栃谷川水系	久美谷川水系
		312mm				

測量法に基づく国土地理院長承認（使用）R 3JHs 638