

水之江区

区民アンケート

平成26年1月実施

水之江区民アンケート

水之江区では、5年後、10年後を見すえてまちづくり計画を作成していきます。このアンケートは、区民のみなさんの意識を知り、まちづくり計画に生かすためお願いするものです。

ご協力をよろしくお願いいたします。対象は中学生以上とします。

※アンケートの回収 封筒に入れて、隣組長さんに出してください。

※アンケートの〆切 2月15日

隣組〔 〕組

あてはまる番号に○をつけてください。

問 1 あなたの性別は 1. 男 2. 女

問 2 あなたの年齢は

1. 19歳以下 2. 20歳～29歳 3. 30歳～39歳 4. 40歳～49歳
5. 50歳～59歳 6. 60歳～69歳 7. 70歳以上

問 3 あなたの生まれは

1. 水之江区 2. 京丹後市内 3. 京丹後市外

問 4 あなたのお仕事は

1. 会社員・公務員 2. 農林漁業 3. 機業 4. 商業 5. 観光業
6. パート・アルバイト 7. 家事専業 8. 学生 9. 無職 10. その他

問 5 あなたの続柄は

1. 世帯主 2. 世帯主の配偶者 3. 世帯主の父母・祖父母
4. 世帯主の子・孫 5. その他

◇世帯主の方に、家族構成をおたずねします。

1. 単身世帯（一人暮らし） 2. 夫婦だけの世帯 3. 親子二世代の世帯
4. 親子・孫三世代の世帯 5. その他

◇世帯主の方におたずねします。水之江区に住んで何年になりますか。〔 〕年

問 6 あなたは10年後も水之江区に住みたいですか。理由も書いてください。

1. 住みたい
理由

2. 住みたくない
理由

問 7 水之江区の取り組みについて 次の取り組みについて、続けたらいい (○)、やめたほうがいい (×)、どちらともいえない (△) を記入してください。

- | | | | |
|--------------------|-----|-------------------|-----|
| 1. 寿フェスティバル (敬老会) | [] | 8. 地藏盆 | [] |
| 2. 夕涼みと子安地藏祭 | [] | 9. 水之江サロン | [] |
| 3. ウルト라마ラソン応援 | [] | 10. 区民の集い (運動会后) | [] |
| 4. 区日帰り研修 | [] | 11. 防災訓練 | [] |
| 5. 餅つき大会 | [] | 12. 域学連携 (大学生受入れ) | [] |
| 6. 愛護会日帰り研修 (親子遠足) | [] | 13. 水之江たよりの発行 | [] |
| 7. フラワーアレンジメント | [] | | |

問 8 次のうち、区として取り組んでほしいことを3つ選んで○をつけてください、

- | | | | |
|------------|-----|-------------|-----|
| 1. 囲碁、将棋 | [] | 7. 歩こう会 | [] |
| 2. 太極拳 | [] | 8. 手芸 | [] |
| 3. 料理教室 | [] | 9. ダンス | [] |
| 4. カラオケ・合唱 | [] | 10. 書道 | [] |
| 5. 釣り大会 | [] | 11. 短歌、俳句 | [] |
| 6. 盆栽 | [] | 12. グランドゴルフ | [] |

上記以外で希望することがあれば書いてください。

[]

問 9 ゴミ収集について、意見があれば書いてください。

問 10 防災について、意見があれば書いてください。

問 11 水之江会館の管理・整備について、意見があれば書いてください。

問 12 水之江公園 (コミュニティ広場)について、意見があれば書いてください。

問 13 水之江区の運営、取り組みについて課題や要望、アイデアなどあれば書いてください

※ありがとうございました。封筒に入れて隣組長さんへ出してください。

男女別の回収件数

男女別	
男	110
女	130

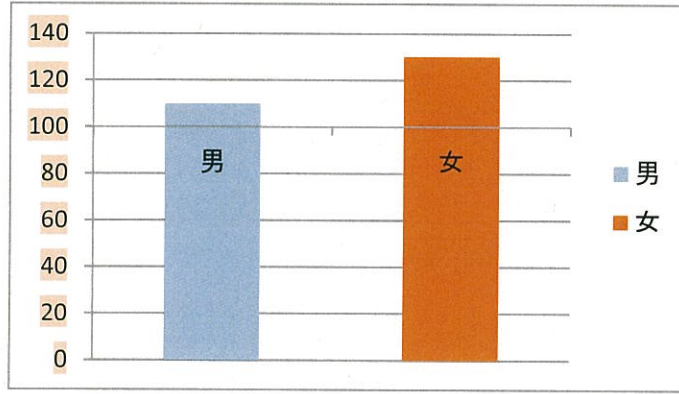

問 2

年代別	
19歳以下	5
20代	10
30代	24
40代	25
50代	32
60代	62
70歳以上	79

年代別の回収件数

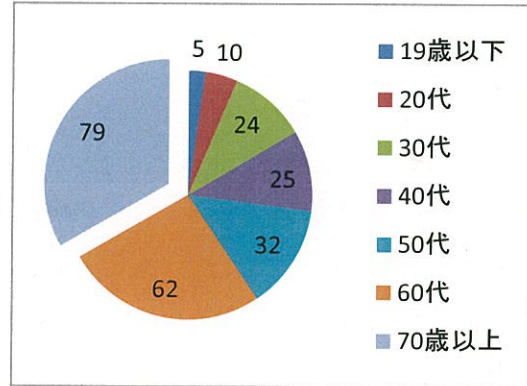

問 3 あなたの生まれは？

あなたの生まれは	
水之江区	80
京丹後市内	111
京丹後市外	46

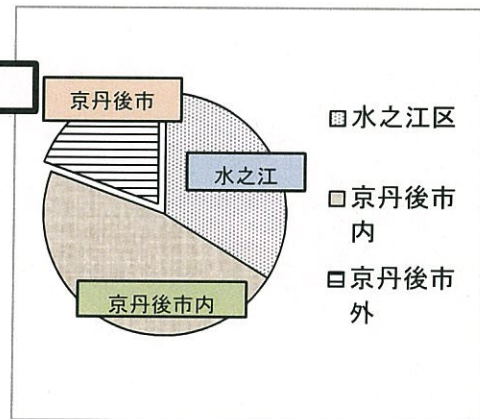

問 4 あなたのお仕事は？

お仕事	男	女	合計
無職	36	36	72
会社員・公務員	31	20	51
パート・アルバイト	5	18	23
家事専業	0	22	22
商業	14	7	21
機業	5	4	9
学生	2	5	7
農林漁業	3	0	3
その他	14	18	32

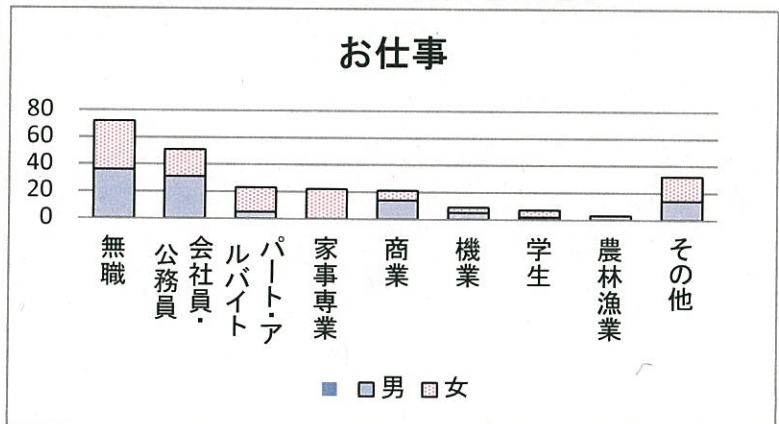

問5-1 あなたの続柄は

続柄	男	女	合計
世帯主	84	29	113
世帯主の配偶者	0	72	72
世帯主の子・孫	22	15	37
世帯主の父母・祖父母	2	7	9
その他	4	6	10

あなたの続柄は

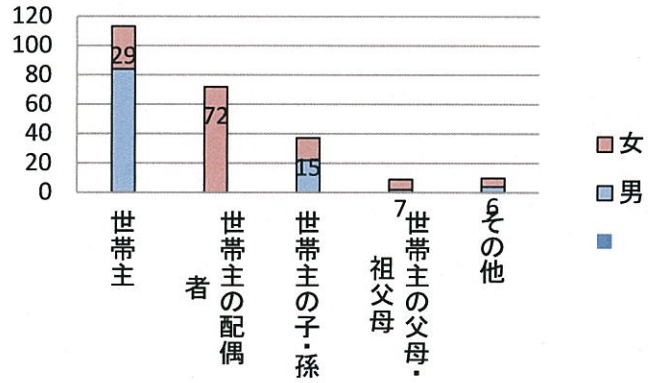

問5-2 家族構成は

種類	合計	割合
親子二世代	48	37
夫婦だけ	39	30
一人暮らし	25	19
親子・孫の三世代	16	12
その他	3	2

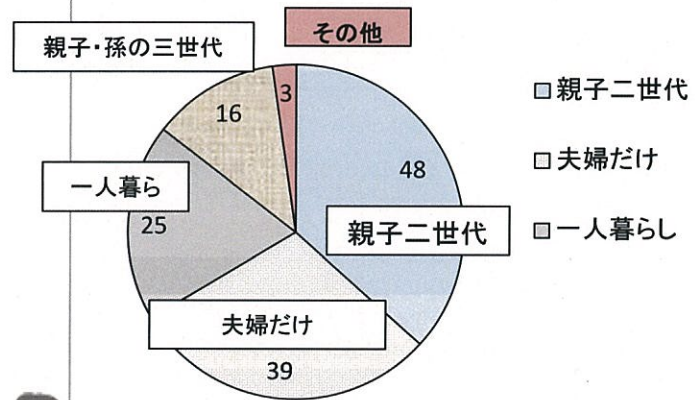

問5-3 水之江区に住んで何年になります

定住年数	合計
10年未満	10
10～19年	12
20～29年	10
30～39年	20
40～59年	48
60年以上	25

定住年数

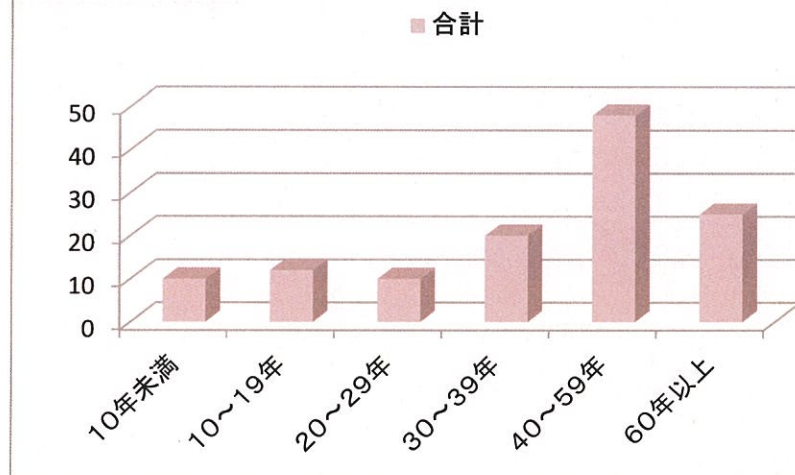

問 6 あなたは10年後も水之江区に住みたいですか？

性別	住みたい	住みたくない
男	73	17
女	80	11

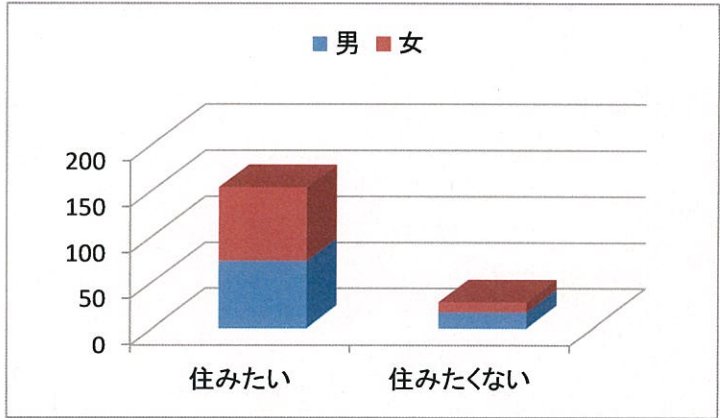

・自分の家があるから
 ・家を買ったから
 ・家を建てたから
 ・他に住むところがない
 ・住み慣れている
 ・知人が多く、なじみがある
 ・便利がいい、役所・学校・銀行・スーパー・温泉などが近い、住みやすい
 ・環境がいい、空気・海・平和
 ・生まれ育ったところ
 ・実家が近い
 ・わが家を守る
 ・職場に近い
 ・やはりここがー

・都会暮らしがしたい
 ・生活に不便
 ・寒くて雪が辛い
 ・子どもたちの近くに住みたい
 ・何もない
 ・文化施設・病院・娯楽・仕事
 ・コミュニケーションができない
 ・利己主義の人が多い
 ・実家が京都市内

問7

現在行われている、各イベントの継続の是非を尋ねる

イベント名	○	△	×	割合
防災訓練	160	32	3	98%
地藏盆	190	8	5	98%
寿フェスティバル	168	26	13	94%
水之江たよりの発行	145	35	13	93%
愛護会日帰り研修	112	58	21	89%
夕涼みと子安地藏祭	137	43	24	88%
域学連携(学生受け入れ)	80	84	24	87%
ウルトラマラソン応援	104	62	25	87%
餅つき大会	93	74	29	85%
水之江サロン	79	82	31	84%
日帰り研修	84	69	39	80%
区民の集い(運動会后)	70	80	39	79%
フラワーアレンジメント	57	85	43	77%

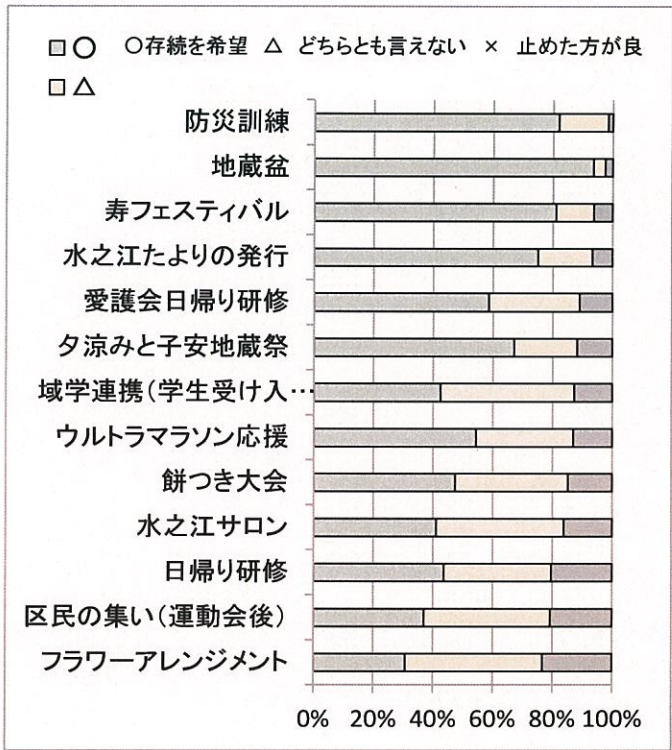

問 8 今、取り組んでほしいことは何ですか？

イベント	男	女	合計
グランドゴルフ	47	23	70
料理教室	24	36	60
歩こう会	29	30	59
書道	14	31	45
太極拳	13	16	29
手芸	3	23	26
カラオケ・合唱	12	11	23
釣り大会	13	7	20
囲碁・将棋	15	3	18
盆栽	10	3	13
ダンス	3	7	10
短歌・俳句	2	4	6



■男 ■女

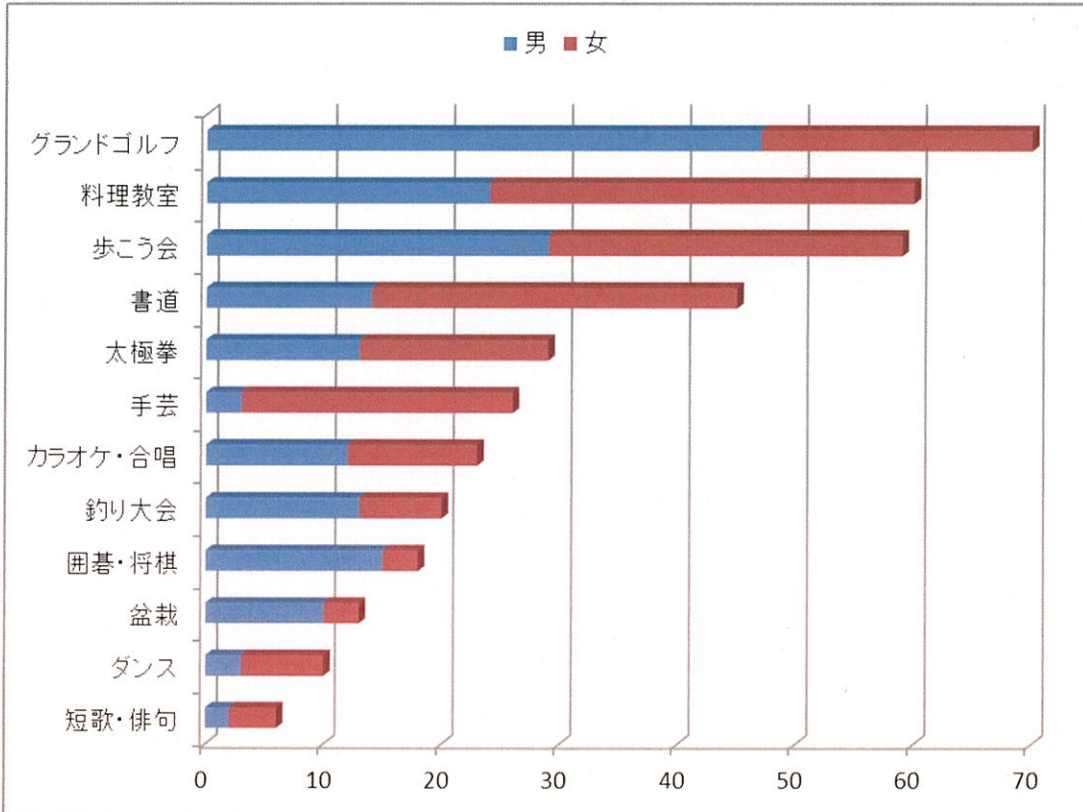

問 9 ゴミ収集についてお尋ねします

・今のままで良い ・当番は7時くらいからにしてほしい。 ・カラスがくるので、かぶせる網がほしい(70歳以上女、60代女) ・いろいろと指導すること ・かごの設置(40代男) ・水之江区以外の場所でもゴミを置いてもいいと思う(60代女) ・カラスの害が目につくのでオリの設置(60代男) ・カラス対策をお願いする(50代男) ・夏場は良いが冬季は時間が早いと思う。係りの方も大変だと思う(70代女) ・他区からの持ち込みをやめてもらいたい ・マナーが悪い。場所の移転をお願いします(8組50代女) ・ゴミかごの早期設置、可燃ゴミの持ち込みの時間の徹底 ・他人のゴミ袋に入れないようにしてほしい ・ゴミを出す時間が早すぎる、必ず時間は守っていただきたい ・収集時間が早くてありがたい(50代女) ・持ち込み時間の厳守 ・2000円はきつい ・立ち番は会社勤めの人には時間の余裕がなく行きにくい(50代女) ・現行のままでいいです ・今まで通りで良い ・皆さん規則を守られているようです ・不燃ゴミは月2回で良いので、以前のように全種類を同じ日にさせるようにしてほしい ・会館前の燃えるゴミ収集場所は便利が良いのか遠くの人達も車で持って来て量が多く網が被せられない時がある ・不燃ごみの時間に出せない時がある

問 10 地区の防災についてお尋ねします

・支援者を増やす様 ・区はいざという時一番頼りになる単位なので、細部まで行きわたるよう計画が必要(60代女) ・現状で良いです ・市の放送がまったく聞こえない、防災無線も聞こえない、こわれているのか(50代男 6組) ・避難場所の徹底 ・避難について、もっと具体的に知りたい(訓練後にも)、災害時、具体的に自分がどう動けば良いのかわからない ・水害、津波の場合、近くに避難場所(高台)がない、高齢になると不安を感じる ・区民は危機感を持って参加してほしい ・いつ災害があるかわからないので時々講習等の実施を ・安全な避難場所の確保、愛宕山への道路整備 ・避難が困難な高齢者・障害者などを区として把握し対応を措置する ・各自の防災グッズの保管場所は避難先にするのがよい

問 11 水之江会館の管理・整備に関してお尋ねします

・金が今後ますます必要となる。 ・会館管理、整備に多くの費用がかかりすぎ。今後が不安。区費を上げるな(60代男) ・大通りの街灯が切れている。つけて下さい(70歳以上女) ・今どの様にしているか分からず常識的に判断してほしい ・区に集まる場所があるのは最高だと思います。行事に参加したい気持ちはあるのですが、老いてくると迷惑かけるのではと遠慮になります(70代女) ・外灯の増設 ・1年に1、2度は全区民で掃除をすればよい。花壇があまりに汚い。各部屋のふすま壁、障子の整備。使わない物はバザー等で処分すれば良い(70代女) ・雨の時の玄関前の水溜り、トイレ ・2階、3階部屋の貸出、低い賃料で、文化団体へ ・室内の清掃 ・子供や老人がもっと気軽に使用できるようにしたらいい ・井戸があればと思う ・区長さんをはじめ区の役員さんが気づかれた事を区民の皆様に伝え、見てもらうこともあってよい(70以上男) ・会館の障子が破れ外から見ても見苦しい、早急に整備してほしい ・区民によるボランティア清掃 ・管理人の対応が悪い、今のままで良いのか

問 12 水之江公園についてお尋ねします

・私有している人はゆるせない(50代男) ・遊具を新しいものにしてほしい(19歳以下) ・出入り口の駐車場の撤去 ・道路に車をとめないように ・高齢者のために、集まってラジオ体操とかウォーキングとかすれば良い ・遊具を増やしてほしい(40代男) ・子ども達が集まって遊べる遊具があればいい。屋根のあるベンチがあればいい(19歳以下女、40代女) ・今の時代、コミュニティの再構築をいわれています。その中で田舎にしかできないことをしていく必要がある(30代男) ・親子で遊べる環境を作してほしい ・子ども達が遊びやすいように環境づくり(50代男) ・山(岡)にもどしたらどうか、隣のニッシンさんの土地と交換する(60代男) ・もう少し遊具があれば ・もっと子供達の為に活用を ・草がよくはえるので芝をはって草のはえるのを防ぐと共に子供が遊んでも快適だと思う ・愛護会にまかせず区で草刈りを何回か行う ・夏のハチ(土の中から出てくる)をなんとかしてほしい ・犬のフンがおちていること

問 13 区の運営、取り組みについて 課題、要望、アイデアなどをお聞きます

・それぞれの役員の皆さんご苦労様です。感謝致して居ります(70歳以上女) ・区の役員が長期になるのは×だと思う(60代女) ・年間行事の日取りは大体決まっていると思うので、早めに知らせてほしい。 ・フラワーアレンジメントはいつも楽しみに参加させて頂いています。 ・高齢化の為もあってか、婦人部の活動がよく分からない。 ・子どもからお年寄りまで参加できるお話し会とか音楽会ができれば良い。(50代女) ・区費を決定する組織がわからない。名前を明確にして区民に知らせよ(60代男) ・本道から入った道路に電灯がほしい。真っ暗です。(60代女) ・人数の少ない組を合併するのか、しないのか。はっきり早いうちに結論を出してほしい(60代男) ・高齢世帯になり今は二人で何とかとくに不自由なく生活しております。昨年の砂の博物館は思い出に残る楽しい行事でした。水之江よりは、身近なニュースで続けて頂けたらうれしいです(70代女) ・隣組の再編成は同じ組の人を分けないでほしい ・規約にもとづいて進めてほしい ・澄之江会は若い人が加入していない、外に出かける行事も出来なくなって、予算の関係かほとんどが食事会で終わるのも助成金の無駄の様に思えるのですが、会をもっと元気にして活動の場を作れないものか(70代女) ・地藏盆の寄付はやめてほしい、区費でやってほしい ・あらゆる面で節約を心がけてほしい ・あるのかないのかわからない婦人部の運営(60代女) ・愛護会の予算を減らさないでください ・子どもと大人が交流できるイベントを増やしてはどうか ・一人暮らしも多いので、毎日元気がわかれば安心も大きくなる(50代女) ・まだ水之江に越してきたばかりなので。わからないことだらけで空白ばかりで申し訳ありません。気になることといえば、下水道がいつ頃になるのかと言うことです。よろしくお願い致します。 ・高齢者の憩いの場として公民館を昼間開放する ・区の役割に徹する ・区費をもっと有効に使ってほしい(50代女) ・役員の方 お疲れ様です。ありがとうございます(50代女) ・年を取ってきたので若い人達の事はわかりません。あまり人の中に出ないのでわかりません ・同じ屋敷に親子2所帯の家は区費を2件払うべし ・年一回の総会だけでなく、報告会を開催して、区民が意識を持って区運営への理解を持つようにしたらどうか(70以上男) ・新年度の役員名簿を全戸に配布してほしい ・区民が住んでいて良かったと思える企画を期待する



アンケート ありがとうございます