

令和5年京丹後市議会誌

《 概 要 版 》

自 令和5年 1月 1日

至 令和5年12月31日

京都府京丹後市議会

目次

内 容	掲載ページ
◆ 議場見取図	1
◆ 歴代正副議長、歴代市長・副市長	2
◆ 議会の構成	
1 機構 2 議会構成	3 ~ 5
3-(1) 議員名簿	6 ~ 7
3-(2) 議員の動態	8
4-(1) 党派別議員数 (2) 年齢別議員数	8
4-(3) 在職年数別議員数 (4) 職業別議員数	8
◆ 予算	
1 議会費予算	9
2 議員報酬の推移 3 市長等給料の推移	10
4 一般会計予算の概要	11 ~ 12
◆ 議会活動	
1 会議の状況	13 ~ 14
2 行政視察	14
3 議員研修会 4 市民と議会の懇談会	15
5 行政視察来庁	15 ~ 16
6-(1) 付議事件及び審議結果	17
6-(2) 議案区分別審議結果	17
 〔資料〕	
1 市勢概要	18 ~ 19
2 人口	19

議場見取図

(令和5年12月31日現在)

	書記	
--	----	--

局長	議長
----	----

予備	予備
----	----

事務局長	監査委員	監査代表委員	予備	予備
------	------	--------	----	----

危機管理監	予備	福祉部長	健康長寿	予備
-------	----	------	------	----

予備	上下水道部長	建設部長	商工観光部長	農林水産部長
----	--------	------	--------	--------

市長公室長	総務部長	市民環境部長	福祉部長	健康長寿	医療部長
-------	------	--------	------	------	------

消防長	教育委員会理事	教育次長	教育長
-----	---------	------	-----

市長	副市長	副市長	会計管理者
----	-----	-----	-------

演台

予備	1 松本	2 平井	3 和田晋
----	---------	---------	----------

一般質問席

4 和田正	5 水野	6 鳴海	予備
----------	---------	---------	----

7 谷津	8 中野	9 池田	10 東田
---------	---------	---------	----------

予備	予備
----	----

11 浜岡	12 永井	13 富田	予備
----------	----------	----------	----

予備	14 田中	15 平林	16 橋本
----	----------	----------	----------

予備	予備
----	----

17 金田	18 多賀野	19 櫻井	20 川戸
----------	-----------	----------	----------

傍聴席

歴代正副議長

	議 長			副 議 長		
	氏 名	就職年月日	退職年月日	氏 名	就職年月日	退職年月日
初代	田茂井 誠司郎	H16. 6. 2	H18. 6. 2	浅田 武夫	H16. 6. 2	H18. 6. 2
2代	今度 弘	H18. 6. 2	H20. 5.15	池部 皓三	H18. 6. 2	H20. 5.15
3代	大同 衛	H20. 6. 2	H22. 6. 2	奥野 重治	H20. 6. 2	H22. 6. 2
4代	池田 惠一	H22. 6. 2	H24. 5.15	松本 聖司	H22. 6. 2	H24. 5.15
5代	岡田 修	H24. 5.31	H26. 5.30	川村 博茂	H24. 5.31	H26. 5.30
6代	三崎 政直	H26. 5.31	H28. 2.24	足達 昌久	H26. 5.31	H28. 2.24
7代	池田 惠一	H28. 2.25	H28. 5.15	中村 雅	H28. 2.25	H28. 5.15
8代	松本 経一	H28. 5.19	H30. 6. 4	吉岡 豊和	H28. 5.19	H30. 6. 4
9代	松本 聖司	H30. 6. 4	R2. 5.15	谷口 雅昭	H30. 6. 4	R2. 5.15
10代	金田 琮仁	R2. 5.19	R4. 6.10	浜岡 大二郎	R2. 5.19	R4. 6.10
11代	谷津 伸幸	R4. 6.10	現在	水野 孝典	R4. 6.10	現在

歴代市長・副市長

	市 長		副 市 長		副 市 長	
	氏 名	在職期間	氏 名	在職期間	氏 名	在職期間
初代	中山 泰	H16.5.16 ～ H28.5.15	荒田 裕安 (※助役)	H16.7.1～ H19.3.31	大下 道之 (※収入役)	H16.7.1～ H19.3.31
			荒田 裕安	H19.4.1～ H20.6.30	大下 道之	H19.4.1～ H21.10.7
			米田 保	H21.4.1～ H24.6.30		
			大村 隆	H24.7.1～ H28.6.30	前林 保典	H25.4.1～ H29.3.31
2代	三崎 政直	H28.5.16 ～R2.5.15	梅田 純市	H28.7.1～ R2.5.15	佐藤 博之	H29.4.1～ R2.5.15
3代	中山 泰	R2.5.16～ 現在	中西 和義	R2.8.1～ 現在	濱 健志朗	R3.4.1～ 現在

議会の構成

1 機構

(令和5年12月31日現在)

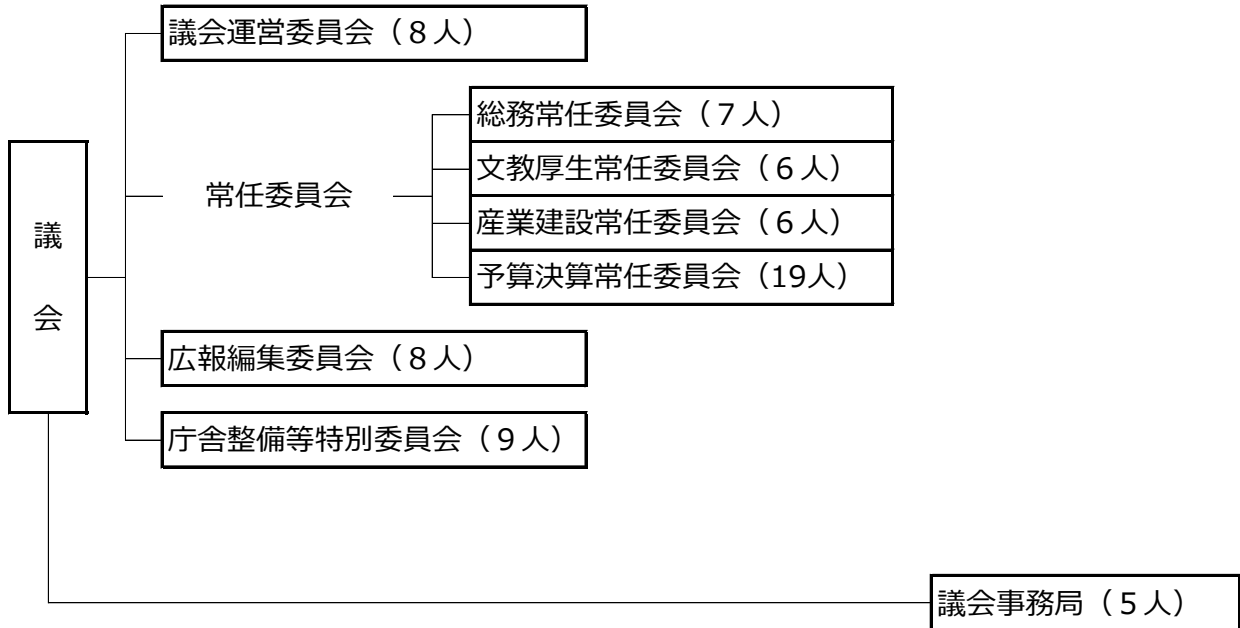

2 議会構成

議長 谷津伸幸

副議長 水野孝典

(1) 常任委員会

(令和4年6月10日～現在)

委員会名	定数	委員長	副委員長	委員	
総務	7	多賀野一彦	和田晋	櫻井祐策	田中邦生
				鳴海公軌	浜岡大二郎
				水野孝典	
文教厚生	6	東田真希	橋本まり子	池田恵一	川戸一生
				富田恵輔	和田正幸
産業建設	6	中野勝友	永井友昭	金田琮仁	平井邦生
				平林智江美	松本聖司
予算決算	19	櫻井祐策	田中邦生	池田恵一	金田琮仁
				川戸一生	多賀野一彦
				富田恵輔	永井友昭
				中野勝友	鳴海公軌
				橋本まり子	浜岡大二郎
				東田真希	平井邦生
				平林智江美	松本聖司
				水野孝典	和田晋
和田正幸					

(2) 議会運営委員会

(令和5年11月30日～現在)

定数	委員長	副委員長	委員	
			櫻井祐策	多賀野一彦

10	田中邦生	中野勝友	永井友昭	東田真希
			平井邦生	水野孝典

(3) 広報編集委員会

(令和5年6月9日～現在)

定数	委員長	副委員長	委員	
			池田恵一	川戸一生

10	水野孝典	富田恵輔	多賀野一彦	永井友昭
			平林智江美	和田晋

(4) 庁舎整備等特別委員会

(令和4年6月10日～現在)

定数	委員長	副委員長	委員	
			池田恵一	川戸一生

9	平井邦生	和田正幸	多賀野一彦	永井友昭
			中野勝友	鳴海公軌
			平林智江美	

(5) 議会選出監査委員

川戸一生

(6) 広域連合議会議員

櫻井祐策 <京都府後期高齢者医療広域連合>

多賀野一彦 <京都地方税機構議会>

(7) 会派

(令和5年11月24日～現在)

会派名	人員	代表者	構成員		
新政会	3	櫻井祐策	川戸一生	多賀野一彦	
政友会	2	水野孝典	和田正幸		
創明	2	永井友昭	浜岡大二郎		
丹政会	5	中野勝友	池田恵一	東田真希	平井邦生
			和田晋		
日本共産党	3	田中邦生	橋本まり子	平林智江美	

※無会派

議長 谷津伸幸

鳴海公軌

金田琮仁

松本聖司

富田恵輔

(8) 議員会

会 長	谷 津 伸 幸		
副会長	水 野 孝 典		
理 事	櫻 井 祐 策	中 野 勝 友	田 中 邦 生
	永 井 友 昭		
監 事	川 戸 一 生		

(9) 議員定数 条例定数20人 現在数20人

(10) 議員任期 令和6年5月15日

(11) 選挙期日 令和2年4月26日

3 議員・職員名簿

(1) 議員名簿

(令和5年12月31日現在)

議席番号	氏名	所属政党	会派	委員会	役職	住所
1	松本 聖司	公明党		産業建設		京丹後市峰山町新治2038番地
2	平井 邦生	無所属	丹政会	産業建設・議運		京丹後市大宮町口大野102番地の1
3	和田 晋	無所属	丹政会	総務	総務副委員長	京丹後市久美浜町湊宮1705番地
4	和田 正幸	無所属	政友会	文教厚生		京丹後市久美浜町壱分877番地
5	水野 孝典	無所属	政友会	総務・議運	副議長	京丹後市大宮町河辺158番地
6	鳴海 公軌	無所属		総務		京丹後市網野町小浜932番地の2 サンリードあみの202
7	谷津 伸幸	無所属			議長	京丹後市網野町網野1054番地の3
8	中野 勝友	自由民主党	丹政会	産業建設・議運	産業建設委員長・ 議会運営副委員長	京丹後市久美浜町佐野337番地
9	池田 恵一	無所属	丹政会	文教厚生		京丹後市丹後町間人1496番地
10	東田 真希	無所属	丹政会	文教厚生・議運	文教厚生委員長	京丹後市大宮町下常吉343番地

議席番号	氏名	所属政党	会派	委員会	役職	住所
11	浜岡 大二郎	無所属	創明	総務		京丹後市網野町網野2775番地
12	永井 友昭	無所属	創明	産業建設・議運	産業建設副委員長	京丹後市丹後町上野412番地
13	富田 恵輔	日本維新の会		文教厚生		京丹後市大宮町森本29番地
14	田中 邦生	日本共産党	日本共産党	総務・議運	議会運営委員長・ 予算決算副委員長	京丹後市峰山町橋木394番地
15	平林 智江美	日本共産党	日本共産党	産業建設		京丹後市弥栄町井辺756番地
16	橋本 まり子	日本共産党	日本共産党	文教厚生	文教厚生副委員長	京丹後市久美浜町芦原618番地
17	金田 琮仁	無所属		産業建設		京丹後市峰山町丹波913番地の1
18	多賀野 一彦	無所属	新政会	総務・議運	総務委員長	京丹後市峰山町荒山1373番地
19	櫻井 祐策	無所属	新政会	総務・議運	予算決算委員長	京丹後市丹後町宮249番地
20	川戸 一生	無所属	新政会	文教厚生		京丹後市弥栄町和田野544番地

(2) 議員の動態

期別	任 期	一般選挙時			任期間の移動				期末議員数
					退 職		補 欠		
		新	現	元	死亡	辞職	新	元	
1	H16. 5. 16~H20. 5. 15	30							30
2	H20. 5. 16~H24. 5. 15	10	14			2			22
3	H24. 5. 16~H28. 5. 15	8	14						22
4	H28. 5. 16~R2. 5. 15	8	13	1		1			21
5	R2. 5. 16~R6. 5. 15	6	14						

(現職20名、退職 名、内死亡 名)

4 議員の構成

(1) 党派別議員数 (令和5年12月31日現在)

党派別	無所属	自由民主党	共産党	公明党	維新の会	合 計
人 員	14人	1人	3人	1人	1人	20人

(2) 年齢別議員数 (令和5年12月31日現在)

年齢階段	30 ~39	40 ~49	50 ~59	60 ~69	70 ~79	80 ~89	合計	平均 年齢	最年長 最年少
人 員	2人	3人	3人	6人	5人	1人	1,205才	60.3才	83才 30才

(3) 在職年数別議員数 (旧町の町議会議員在職年数を除く。)

年区分	4年以下	4年をこえ 8年以下	8年をこえ 12年以下	12年をこえ 16年以下	16年をこえ 20年以下	20年をこえ 24年以下	20年をこえ 24年以下	合計
人 員	6人	6人	4人	1人	3人	—	—	20人

(4) 職業別議員数

職業別	農林業	工 業	商 業	会社(員)役員	その他	合 計
人 員	1人	0人	4人	4人	11人	20人

予算

1 議会費予算

[単位：千円]

科 目	令和5年度	
	当初予算額	現計予算額
報 酬	87,660	87,660
給 料	21,337	21,481
職 員 手 当 等	43,075	43,479
共 済 費	34,608	34,563
報 償 費	286	286
旅 費	4,951	4,951
交 際 費	300	300
需 用 費	3,675	3,675
役 務 費	345	345
委 託 料	10,731	10,731
使用料 及び 賃借料	770	770
負担金補助及び交付金	4,372	4,372
計	212,110	212,613
予 算 総 額	37,360,000	39,602,864
議会費の占める割合	0.6 %	0.5 %

【現計予算額は12月末現在】

2 議員報酬の推移（月額）

[単位：円]

適用年月日	H16.4.1～H18.3.31	H18.4.1～H20.3.31	H20.4.1～H21.3.31	H21.4.1～H22.3.31
議長	450,000	427,500	450,000	427,500
副議長	400,000	380,000	400,000	380,000
議員	380,000	361,000	380,000	361,000

適用年月日	H22.4.1～H23.9.30	H23.10.1～H24.5.31	H24.6.1～H24.9.30	H24.10.1～H26.3.31
議長	450,000	410,000	450,000	427,500
副議長	400,000	360,000	400,000	380,000
常任委員長			385,000	365,750
議員	380,000	340,000	380,000	361,000

適用年月日	H26.4.1～R2.3.31	R2.4.1～		
議長	450,000	430,000		
副議長	400,000	380,000		
常任委員長※	385,000	365,000		
議員	380,000	360,000		

※予算決算常任委員長を除く

3 市長等給料の推移（月額）

[単位：円]

適用年月日	H16.4.1～H16.7.31	H16.8.1～H17.3.31	H17.4.1～H18.3.31	H18.4.1～H19.3.31	H19.4.1～H20.3.31
市長	920,000	736,000	920,000	792,000	792,000
副市長					639,000
助役	740,000	740,000	740,000	639,000	
収入役	670,000	670,000	670,000	576,000	
教育長	670,000	670,000	670,000	576,000	576,000

適用年月日	H20.4.1～H21.3.31	H21.4.1～H22.3.31	H22.4.1～H22.4.30	H22.5.1～H22.5.31	H22.6.1～H24.5.15
市長	880,000	748,000	704,000	704,000	792,000
副市長	710,000	639,000	603,500	674,500	674,500
教育長	640,000	576,000	608,000	608,000	608,000

適用年月日	H24.5.16～H24.5.31	H24.6.1～H25.6.30	H25.7.1～H26.3.31	H26.4.1～H27.3.31	H27.4.1～H28.5.15
市長	880,000	792,000	748,000	792,000	792,000
副市長	710,000	674,500	653,200	674,500	674,500
教育長	640,000	608,000	588,800	608,000	608,000

適用年月日	H28.5.16～H29.10.3	H29.10.4～H30.3.31	H30.4.1～H31.3.31	H31.4.1～R2.3.31	R2.4.1～R2.8.31
市長	880,000	836,000	819,850	819,850	863,000
副市長	710,000	710,000	662,150	662,150	697,000
教育長	640,000	640,000	596,600	596,600	628,000

適用年月日	R2.9.1～
市長	776,700
副市長	662,150
教育長	596,600

4 令和5年度一般会計予算の概要（当初）

（歳入）

款	本年度予算額	前年度予算額	比 較	構成比	
				本年度	前年度
	(千円)	(千円)	(千円)	%	%
1 市 税	5,139,569	5,066,876	72,693	13.8	14.2
2 地 方 譲 与 税	300,041	302,296	△ 2,255	0.8	0.8
3 利 子 割 交 付 金	2,000	4,000	△ 2,000	0.0	0.0
4 配 当 割 交 付 金	33,000	30,000	3,000	0.1	0.1
5 株式等譲渡所得割交付金	27,000	26,000	1,000	0.1	0.1
6 法 人 事 業 税 交 付 金	120,000	54,000	66,000	0.3	0.2
7 地 方 消 費 税 交 付 金	1,200,000	1,200,000	0	3.2	3.4
8 ゴルフ場利用税交付金	9,000	8,200	800	0.0	0.0
9 自動車取得税交付金	1	1	0	0.0	0.0
10 環 境 性 能 割 交 付 金	43,000	45,000	△ 2,000	0.1	0.1
11 国 有 提 供 施 設 等 所在市町村助成交付金	56,000	56,000	0	0.1	0.2
12 地 方 特 例 交 付 金	25,000	25,000	0	0.1	0.1
13 地 方 交 付 税	14,800,000	14,400,000	400,000	39.6	40.4
うち 普 通 交 付 税	13,300,000	13,000,000	300,000	35.6	36.5
14 交通安全対策特別交付金	4,000	4,000	0	0.0	0.0
15 分 担 金 及 び 負 担 金	149,083	174,376	△ 25,293	0.4	0.5
16 使 用 料 及 び 手 数 料	592,565	601,239	△ 8,674	1.6	1.7
17 国 庫 支 出 金	2,950,973	3,604,957	△ 653,984	7.9	10.1
18 府 支 出 金	2,425,334	2,427,488	△ 2,154	6.5	6.8
19 財 産 収 入	169,764	168,247	1,517	0.5	0.5
20 寄 附 金	1,400,000	1,000,000	400,000	3.7	2.8
21 繰 入 金	3,369,835	2,891,349	478,486	9.0	8.1
22 繰 越 金	200,000	150,000	50,000	0.5	0.4
23 諸 収 入	252,835	257,671	△ 4,836	0.7	0.7
24 市 債	4,091,000	3,133,300	957,700	11.0	8.8
うち臨時財政対策債	120,000	290,000	△ 170,000	0.3	0.8
歳 入 合 計	37,360,000	35,630,000	1,730,000	100.0	100.0

(歳出)

款	本年度 予算額	前年度 予算額	比較	構成比	
				本年度	前年度
	(千円)	(千円)	(千円)	%	%
1 議会費	212,110	209,415	2,695	0.6	0.6
2 総務費	5,641,774	4,819,143	822,631	15.1	13.5
3 民生費	10,466,310	10,470,364	△ 4,054	31.6	29.4
4 衛生費	5,187,621	4,629,525	558,096	13.9	13.0
5 労働費	32,099	59,535	△ 27,436	0.1	0.2
6 農林水産業費	1,340,393	1,507,746	△ 167,353	3.6	4.2
7 商工費	1,302,931	1,373,933	△ 71,002	3.5	3.9
8 土木費	3,564,278	3,535,332	28,946	9.5	9.9
9 消防費	1,500,679	1,674,258	△ 173,579	4.0	4.7
10 教育費	3,563,954	2,623,316	940,638	9.5	7.4
12 公債費	4,523,891	4,698,649	△ 174,758	12.1	13.2
14 予備費	23,960	28,784	△ 4,824	0.1	0.1
歳出合計	37,360,000	35,630,000	1,730,000	100.0	100.0

議会活動

1 会議の状況

(1) 定例会及び臨時会

回数	開催月	区分	会期			本会議 日数 (日)	出席率 (%)	質問		傍聴人 (人)
			開会	閉会	会期日数 (日)			一般 (人)	緊急 (人)	
1	1	臨時会	1月17日	1月17日	1	1	100.0	0	0	0
2	3	定例会	2月27日	3月29日	31	5	99.0	16	0	12
3	6	定例会	6月9日	7月5日	27	6	100.0	17	0	13
4	9	定例会	9月1日	10月5日	35	5	94.0	14	0	14
5	12	定例会	11月30日	12月25日	26	5	99.0	18	0	4
6										
7										
8										
計	定例会 4 回		臨時会 1 回		120	22	98.2	65	0	43

(注) 3月定例会の一般質問には、代表質問の人数を含む。

(2) 常任委員会

会議日数			審議件数 (件)	審議結果				延べ出席状況		
会期中 (日)	閉会中 (日)	計 (日)		可決 採択	否決 不採択	修正	その他	出席 人数 (人)	欠席 人数 (人)	出席率 (%)
＜総務＞										
20	4	24	6	5 0	1 0	0	0	166	2	98.8
＜文教厚生＞										
18	4	22	4	3 0	0 1	0	0	129	3	97.7
＜産業建設＞										
17	8	25	12	11 0	0 0	1	0	150	0	100.0
＜計＞										
55	16	71	22	19 0	1 1	1	0	445	5	98.9

(注1) 可決には認定、否決には不認定を含む。

(注2) その他はみなし(不)採択、審議未了を含む。

(3) 議会運営委員会

事 件	会議日数
議会定例会及び臨時会の運営	18日
その他	0日

(4) 特別委員会

委 員 会 名	会議日数	備 考
庁舎整備等特別委員会	14日	令和4年6月10日～
議会改革特別委員会	21日	令和4年9月15日～

(5) 広報編集委員会

議会広報編集作業等	24日
-----------	-----

2 行政視察

委員会名	期間等	視 察 先	視 察 事 項
総 務 常任委員会	7月31日 ～8月1日	長 崎 県 対 馬 市	海岸漂着物処理に係る取り組みについて
産 業 建 設 常任委員会	7月31日 ～8月2日	佐 賀 県 み や き 町	効果的な地域経済循環促進、地域消費喚起の 取り組みについて
		長 崎 県 南 島 原 市	
		広 島 県 安 芸 太 田 町	
議 会 改 革 特別委員会	8月8日 ～9日	静 岡 県 掛 川 市	常任委員会の政策提言に向けた取り組みについ て
		神 奈 川 県 茅 ヶ 崎 市	
庁舎整備等 特別委員会	10月24日	兵 庫 県 西 脇 市	新しい機能を持つ複合施設や図書館の運営・あり 方について
		兵 庫 県 加 西 市	

3 議員研修会

日 程	内 容 等
2月16日	演 題：持続可能な地域社会を目指して 講 師：一般社団法人持続可能な地域社会総合研究所 所長 藤山 浩 氏 参加者：京丹後市議会議員 20人 京丹後市役所職員 5人
8月4日	演 題：質問力の向上から政策提言へ 講 師：自治体議会研究所 代表 高沖 秀宣 氏 参加者：京丹後市議会議員 20人 京丹後市役所職員 5人

4 市民と議会の懇談会

対 象	開催日	開 催 会 場
12月定例会	2月13日	1班 アグリセンター大宮 視聴覚教育室
		2班 アミティ丹後 研修室
		3班 峰山地域公民館 大会議室
1月臨時会 3月定例会	5月11日	1班 久美浜庁舎 会議室
		2班 丹後庁舎 会議室
		3班 弥栄庁舎 会議室
6月定例会 9月定例会	11月10日	1班 網野地区公民館 大広間
		2班 ウッディいさなご 中会議室
		3班 河辺区民センター 多目的ホール
	11月16日	1班 弥栄庁舎 会議室
		2班 久美浜機業センター 大会議室
		3班 丹後庁舎 会議室

5 行政視察来庁

日 程	議会名	視察内容	視察人数
1月16日	大阪府泉佐野市議会会派	・ピーチと連携した観光戦略 ・ふるさと創生職員について	3人
5月18日	山口県山口市議会教育民生委員会	・小中一貫教育の取組について	9人

日程	議会名	視察内容	視察人数
5月25日	岐阜県郡上市議会広報広聴特別委員会	・市民と議会の懇談会について ・議会だよりについて	11人
6月26日	神奈川県座間市議会基地政策特別委員会	・基地政策の現状について	8人
7月11日	香川県丸亀市議会会派	・公共交通の取組みについて	1人
7月12日	福井県坂井市議会地域公共交通対策特別委員会	・公共交通施策について	10人
7月19日	佐賀県唐津市議会会派	・京丹後市定住促進奨学金返還支援事業について	3人
8月9日	京都府舞鶴市議会市民文教委員会	・新たな地域コミュニティの形成に係る取組みについて	7人
8月17日	富山県南砺市議会会派	・脱炭素ロードマップについて	5人
8月31日	兵庫県神戸市会派	・生活保護制度が国民の権利であることを浸透させる取組みについて	3人
10月18日	岡山県新見市議会文教福祉常任委員会	・AI オンデマンドモビリティ事業について	13人
10月26日	徳島県鳴門市議会総務文教委員会	・京丹後市定住促進奨学金返還支援制度について	8人
10月26日	兵庫県丹波市議会総務文教常任委員会	・AI オンデマンドモビリティについて	13人
10月27日	東京都福生市議会会派	・AI オンデマンドモビリティについて	4人
11月9日	岡山県玉野市議会厚生常任委員会	・市立弥栄病院の概要と運営について	8人
11月9日	三重県伊賀市議会総務常任委員会	・京丹後市未来チャレンジ交流センターについて	8人
11月10日	高知県梶原町議会総務教育厚生常任委員会	・ふるさと創生職員の取組みについて	6人
11月13日	北海道旭川市議会議員	・地域公共交通（上限200円バス）について	1人
11月17日	大阪南部維新の会	・AI等を活用した新たなモビリティサービスの導入	14人
11月21日	岡山県笠岡市議会会派	・ふるさと産品創出支援事業（#ふるさと納税3.0）の取組みについて	3人
11月24日	京都府南丹市議会会派	・子育て関連事務の現状と課題について	4人

6 審議の状況

(1) 付議事件及び審議結果

区分 回次	付議事件				審議結果												
	市長提出	議員提出	計	委員会報告	可決	否決	修正	同意	認定	不認定	承認	撤回承認	その他	審議未了	計	継続審査	
第1回 1月臨時会	2		2	0	1										1	1	
第2回 3月定例会	43	1	44	24	44			1							45	△1	
第3回 6月定例会	32		32	8	15	1	1	1			10		4		32		
第4回 9月定例会	32		32	20	17				14		1				32		
第5回 12月定例会	30	7	37	4	29		1	5			1		1		37		
計	139	8	147	56	106	1	2	7	14		12		5		147	0	

- (注) 1. 付議事件には諮問を含む。(審議結果欄ではその他に計上)
 2. 委員会報告は付託議案数。(括弧内数値は継続議案で当該会期に審議が終了したもの(内数))
 3. 請願・陳情は含まない。

(2) 議案区別審議結果

区分	総数	可決	否決	修正	同意	認定	不認定	承認	撤回承認	その他	審議未了	継続審査
市長提出	条例	37	34	1				2				
	予算	52	41		1			10				
	決算	14				14						
	人事	7			7							
	道路認定	6	6									
	契約	4	4									
	その他	19	13		1					5		
	(うち専決)	12							12			
	計	139	98	1	2	7	14	0	12	0	5	0
議員提出	条例	6	6									
	人事	0										
	意見書	0										
	決議	2	2									
	その他	0										
	計	8	8	0	0	0	0	0	0	0	0	0

1 市勢概要

□ 市の名称

合併にあたり、新市の名称を全国公募。応募のあった 3,908 通の中から、「丹後という地名がなじみ深く、加えて京都の丹後ということが一目瞭然となり、わかりやすい」として「京丹后市」が選ばれました。

□ 市制施行 平成 16 年 4 月 1 日

□ 面積 501.44km²

□ 市章



全国公募の 1,594 点の中から選ばれました。京丹後の「丹」をイメージ。自然豊かな山と海の風や波、そして日の出を表象し、やさしさと安定感を出しています。中央の丸は、丹の字の意味である赤色。

□ 市の花 「トウテイラン」 平成 21 年 11 月制定

トウテイランは、8 月から 9 月にかけて多数の青紫色の花を開く多年草であり、山陰海岸の砂丘に見られ、箱石砂丘の群落は「京都の自然 200 選」にも選定されています。

盛夏から秋にかけ、中国の洞庭湖（どうていこ）の湖水のように美しく神秘的な色の花を咲かせるトウテイランは、日本固有種で外国には自生しておらず、また、日本国内でも数か所にしか自生していない非常に貴重な花です。



□ 市の木 「ブナ」 平成21年11月制定

ブナは、温帯林を代表する落葉広葉樹であり、雪にもめげず、春には他の落葉樹に先がけて芽吹きを始めます。

京丹後市には、山から里、そして海が1つの市の中で連続しているという特徴があり、森で育まれた栄養分が川から水田へ流れておいしいお米を育て、最後には海へ流れて、貝や魚等の生き物を育てています。

温暖化や森林破壊、人口爆発等、地球規模での課題に直面している今、気候を安定させ、多様な生きものを育み、「緑のダム」として水や食料を私達に与えてくれるブナ林は、まさに京丹後市の自然豊かな環境のシンボルと言えます。



□ 市の歌 <京丹後市歌> 平成21年11月制定

未来を担う子どもたちが、ふるさどに対して興味や関心を持ちふるさとを誇りに思うことができる歌をめざし、市民の皆様にも永く歌い継がれる歌、京丹後市に夢を持ち、生き活きと歌い継いでいける歌、そして希望を持ち、将来に向かい明るい展望が持てる歌となるように京丹後市の魅力を盛り込んだ歌です。（作詞：梅田俊作 作曲：藤原哲也）

2 人口

□ 人口の推移（国勢調査）

（単位：人）

	平成17年	平成22年	平成27年	令和2年
旧峰山町	13,258	12,699	12,028	11,337
旧大宮町	10,757	10,368	10,122	9,575
旧網野町	15,361	14,233	12,931	11,778
旧丹後町	6,545	5,914	5,316	4,657
旧弥栄町	5,705	5,493	5,058	4,671
旧久美浜町	11,097	10,331	9,599	8,842
京丹後市	62,723	59,038	55,054	50,860

□ 人口、世帯数（令和5年12月末日）（住基人口には外人登録含む）

住基人口	51,031人
男	24,541人
女	26,490人
世帯数	22,986世帯