

受付
8.3.24
議会事務局
総務課

令和8年3月24日

京丹後市議会議長 様

会派名 政溪会
代表者名 谷津伸幸
(電話) [REDACTED]

政務活動費実績報告書

令和7年4月9日付け、7総務第127号により交付決定のあった令和7年度政務活動費に係る下記の実施期間における調査研究その他の活動が完了したので、京丹後市議会政務活動費の交付に関する条例施行規則第5条第1項の規定により、下記のとおりその実績を報告します。

記

- 1 政務活動費の額 930,529 円（対象期間：令和7年10月～令和8年3月）
- 2 政務活動費の対象とした経費の内訳

区分	金額	主な活動
調査研究費		
研修費	580,190	清溪セミナー（10/22） 清掃業協会セミナー（11/21）
広聴費		
要請・陳情費	350,339	道路議連 大阪-京都要望活動（10/28） 山陰近畿自動車道整備促進東京大会（11/18）
合計	930,529	

- 3 調査研究その他の活動の経過

区分	金額（円）
交付決定額 (a)	1,440,000
上半期交付確定額 (b)	0
差引額 (a)-(b)	1,440,000

※ 添付書類

- (1) 調査活動その他の活動の実施状況及び成果を確認できる書類
- (2) 政務活動費の支出額及びその用途に関する書類
- (3) 政務活動費の支出に係る領収証の原本（確認後に返付します。）

政溪会 清溪セミナー 決算表

R7.10.22~23

政務活動費請求分

収入				支出			
日付	科目	金額	摘要	日付	科目	金額	摘要
10月20日	仮払金	200,000			新幹線+宿泊費	283,880	7人分谷津
11月7日	仮払金	750,000			研修費	203,000	29000円×7名
					研修昼食費	15,400	2200円×7名分
				〃	タクシー代	2,900	東京駅⇒会場 池田
				〃	タクシー代	2,900	3名小牧
				〃	タクシー代	2,900	4名和田
				〃	昼食代	7,040	4名
				〃	昼食代	651	1名
				〃	タクシー代	1,700	会場⇒ホテル3名
				〃	タクシー代	1,700	会場⇒ホテル4名
				〃	タクシー代	600	野木
				〃	懇親会費	38,983	
				10月23日	タクシー代	1,400	ホテル⇒会場 小牧
				〃	タクシー代	1,500	ホテル⇒会場 和田
				〃	タクシー代	3,300	会場⇒東京駅 小牧
				〃	タクシー代	2,900	会場⇒東京駅 和田
				〃	駐車代	2,600	1300円×2日分
				〃	ガソリン代	8,900	和田
				〃	レンタカー代	39,600	久美浜商事(株)
					高速代	8,060	小牧ETC
		950,000				629,914	0
					残額	320,086	11月17日東京行きへ

政務活動費請求額

政務活動費除外分

- ・ タクシー代 21,800円
- ・ 昼食代 23,091円
- ・ 懇親会費 38,983円

計、 83,874円

629,914 - 83,874

= 546,040円

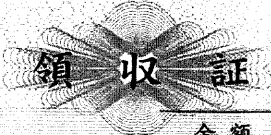

会 議 政

様 No. _____

金額

¥ 39600 -

但 令和7年10/22~23 送料代 (700円)
令和7年11月4日 上記正に領収いたしました

内 訳

税抜金額
消費税額(%)
税抜金額
消費税額(%)

京都府京丹後市久美浜町佐野002
久美浜商事有限
代表取締役 小園 隆

登録番号

TEL 0772-84-0920

GR257024

株式会社 (適用税率10%) タイムズ24株式会社 (適
 用税率10%) タイムズ24株式会社 (適用税率10%)
 番号T4010001137274 登録番号T4010001137274
 タイムズ24株式会社 (適用税率10%) タイムズ24株
 74 登録番号T4010001137274 登録
 10%) タイムズ24株式会社 (適用税率10%) タイ
 01137274 登録番号T4010001137274 登録
 (適用税率10%) タイムズ24株式会社 (適用税率10%)
 号T4010001137274 登録番号T40100011372
 株式会社 (適用税率10%) タイムズ24株式会社 (適
 用税率10%) 0772-84-0924 株式会社 (適
 用税率10%) 登録番号T4010001137274 登録番号T40100
 タイムズ24株式会社 (適用税率10%) タイムズ24株
 137274 登録番号T4010001137274 登録番号
 10%) 25-10-22 株式会社 (適用税率10%) タイ
 010001137274 登録番号T4010001137274 タイ
 (適用税率10%) タイムズ24株式会社 (適用税率10%)
 登録番号T4010001137274 登録番号T4010001
 株式会社 (適用税率10%) タイムズ24株式会社 (適
 用税率10%) 7274 登録番号T4010001137274 登録番号T4
 タイムズ24株式会社 (適用税率10%) タイムズ24株
 0001137274 登録番号T4010001137274 登録
 10%) タイムズ24株式会社 (適用税率10%) タイ
 番号T4010001137274 登録番号T401000113

Times 駐車券
タイムズ24株式会社
京都駅八条口前
駐車場
 0772-84-0924
 精算10-23 16:36
 駐車時間 21分
 駐車料金 260円
 割引 0円
領収書
 前払
 現金
 約 2,600円
 約 400円
 No. 240444

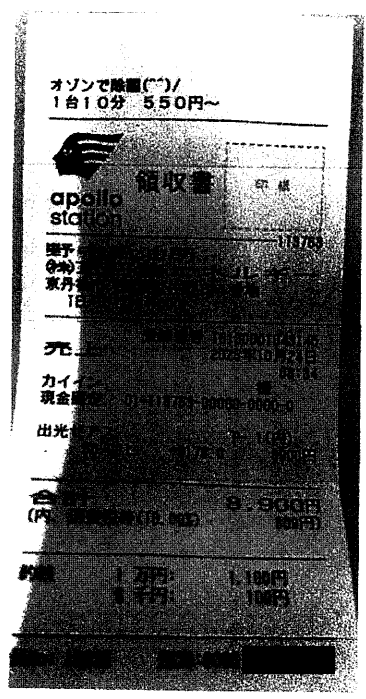

久美浜町佐野 ⇄ 京都駅八条口前
 走行距離: 約 280km
 (140km x 2)

No. 42

領 収 書

京都府
政 溪 会 様

2025年10月22日

¥29,000. —

第30回清溪セミナー参加費として上記の金額を領収いたしました

清溪セミナー実行委員

〒160-0013 東京都新宿区霞ヶ
日本青年館

TEL 03-6452-901

No. 43

領 収 書

京都府
政 溪 会 様

2025年10月22日

¥29,000. —

第30回清溪セミナー参加費として上記の金額を領収いたしました

清溪セミナー実行委員

〒160-0013 東京都新宿区霞ヶ
日本青年館

TEL 03-6452-901

No. 44

領 収 書

京都府
政溪会 様

2025年10月22日

¥29,000. -

第30回清溪セミナー参加費として上記の金額を領収いたしました

清溪セミナー実行委員

〒160-0013 東京都新宿区霞ヶ

日本青年館

TEL 03-6452-9015

No. 45

領 収 書

京都府
政溪会 様

2025年10月22日

¥29,000. -

第30回清溪セミナー参加費として上記の金額を領収いたしました

清溪セミナー実行委員

〒160-0013 東京都新宿区霞ヶ

日本青年館

TEL 03-6452-9015

No. 46

領 収 書

京都府
政溪会 様

2025年10月22日

¥29,000. —

第30回清溪セミナー参加費として上記の金額を領収いたしました

清溪セミナー実行委員

〒160-0013 東京都新宿区霞ヶ

日本青年館

TEL 03-6452-9019

No. 47

領 収 書

京都府
政溪会 様

2025年10月22日

¥29,000. —

第30回清溪セミナー参加費として上記の金額を領収いたしました

清溪セミナー実行委員

〒160-0013 東京都新宿区霞ヶ

日本青年館

TEL 03-6452-9019

No. 48

領 収 書

京都府
政溪会 様

2025年10月22日

¥29,000. -

第30回清溪セミナー参加費として上記の金額を領収いたしました

清溪セミナー実行委員

〒160-0013 東京都新宿区霞ヶ
日本青年館

TEL 03-6452-9013

EX

領 収 書 番 号 : 0040J2DS
表 示 日 時 : 2025/09/06 14:30

4人分

領 収 書 (RECEIPT)

宛名 (RECEIVED FROM) 京丹後市議会 政溪会様

領収金額 (THE SUM) ￥161,040-

取引内容 (IN PAYMENT) 新幹線+宿泊代金として (税込み10%)
(For Shinkansen charge and accommodation fee) (10% including tax)

領収日 (DATE OF RECEIPT) 2025/09/06

出発日 (DEPARTURE DATE) 2025/10/22

お問合せ番号 (APPLICATION NUMBER) E0081403820-01

お支払方法 (PAYMENT METHOD) クレジットカード
(CREDIT CARD)

旅行代金 (TRAVEL CHARGE) ￥161,040-

内訳 (DETAILS) クレジットカード
(CREDIT CARD) ￥161,040-

EXポイント
(EX POINTS)

クーポン
(COUPON)

補助金
(SUBSIDY)

株式会社ジェイアール東海ツアーズ
JR TOKAI TOURS, INC
登録番号 (T6010001046449)

EX

領 収 書 番 号 : 004REK41
表 示 日 時 : 2025/09/06 14:28

2人分

領 収 書 (RECEIPT)

宛名 (RECEIVED FROM) 京丹後市議会 政湊会様

領収金額 (THE SUM) ￥80,520-

取引内容 (IN PAYMENT) 新幹線+宿泊代金として (税込み10%)
(For Shinkansen charge and accommodation fee) (10% including tax)

領収日 (DATE OF RECEIPT) 2025/09/06

ご出発日 (DEPARTURE DATE) 2025/10/22

お問合せ番号 (APPLICATION NUMBER) E0081405077-01

お支払方法 (PAYMENT METHOD) クレジットカード
(CREDIT CARD)

旅行代金 (TRAVEL CHARGE) ￥80,520-

内訳 (DETAILS) クレジットカード
(CREDIT CARD) ￥80,520-

EXポイント
(EX POINTS)

クーポン
(COUPON)

補助金
(SUBSIDY)

株式会社ジェイアール東海ツアーズ
JR TOKAI TOURS, INC
登録番号 (T6010001046449)

EX

領 収 書 番 号 : 006U6RF6
表 示 日 時 : 2025/09/18 9:15

1/1分

領 収 書 (RECEIPT)

宛名 (RECEIVED FROM) 京丹後市議会 政湊会様

領収金額 (THE SUM) ￥42,320-

取引内容 (IN PAYMENT) 新幹線+宿泊代金として (税込み10%)
(For Shinkansen charge and accommodation fee) (10% including tax)

領収日 (DATE OF RECEIPT) 2025/09/13

ご出発日 (DEPARTURE DATE) 2025/10/22

お問合せ番号 (APPLICATION NUMBER) E0082368524-01

お支払方法 (PAYMENT METHOD) クレジットカード
(CREDIT CARD)

旅行代金 (TRAVEL CHARGE) ￥42,320-

内訳 (DETAILS) クレジットカード
(CREDIT CARD) ￥42,320-

EXポイント
(EX POINTS)

クーポン
(COUPON)

補助金
(SUBSIDY)

予約のタイミングにより単価
異なる。

株式会社ジェイアール東海ツアーズ
JR TOKAI TOURS, INC
登録番号 (T6010001046449)

14:12

85

ご請求額・ご利用明細



all-PAYカード

[REDACTED]			▼
ETC 宮津本線 -八木本線			▼
2025/10/22	2,260円		▼
ETC 篠本線 -久御山			▼
2025/10/22	1,260円		▼
ETC 伏見 -上鳥羽			▼
2025/10/22	380円		▼
ETC 鴨川西 -巨椋池本線			▼
2025/10/23	460円		▼
ETC 巨椋池本線-篠本線			▼
2025/10/23	1,470円		▼
ETC 八木本線 -宮津本線			▼
2025/10/23	2,230円		▼

10/22
3,900-

10/23
4,160-

高速代 合計 ¥8,060-

政溪会 視察決算表

R7.11.17~18

政務活動費請求分

収入				支出			
日付	科目	金額	摘要	日付	科目	金額	摘要
11月17日	仮払金	320,086	政溪S残金	11月8日	新幹線切符往復	137,450	5人分 福知山駅
11月17日	仮払金	100,000	小牧	1月20日	新幹線切符往復	28,340	池田往復
				〃	鉄道新幹線切符	32,800	和田行大宮から東京
				〃	昼食費	6,127	
				〃	タクシー代	4,900	東京駅⇒会場 2台分
				〃	宿泊費	85,400	
				〃	懇親会	60,115	
				11月18日	タクシー代	1,500	ホテル⇒会場 2台分
				〃	駐車場代	2,000	1000円×2日分
				〃	高速代	5,560 5,556	往復分
				〃	ガソリン代	2,329	プリテール
				〃	レンタカー	36,000	マルサン
						402,521	
		420,086				402,491	0
					残額	17,595	

政務活動費請求額

政務活動費 除外分

昼食費 6,127

懇親会費 6,115

タクシー代 6,400

計. 72,642

402,521 - 72,642 = 329,879

領収書
RECEIPT

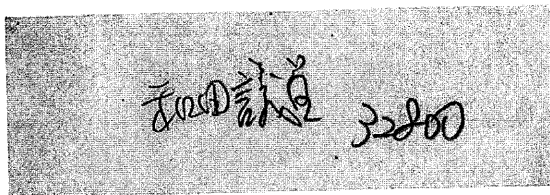

宛名
RECEIVED FROM

政溪会

様

お預かり番号
RESERVATION NUMBER 4002

金額計
TOTAL AMOUNT **¥13,320** (10%・税込)
(PayPay利用)

内容
DETAIL 乗車券類のご購入代金
TICKETS PRICE

購入日
DATE OF PURCHASE 2025年11月18日

乗車日
DATE OF DEPARTURE 2025年11月18日

列車名・券種
利用区間

自由席
東京 **→ 京都**
FROM TO

東海旅客鉄道株式会社
Central Japan Railway Company
登録番号 T3180001031569



領収書
Receipt
領収年月日 2025.11.17 登録番号: T1120001059675
領収金額 ¥17,330 (消費税等込み) 税10%

上記金額確かに領収いたしました
購入商品 JR乗車券類 (00623 3枚)
西日本旅客鉄道株式会社
福知山駅N1発行 10624-01

印紙税申告納付につき大定済
税務署承認済

領収書

No.

様

¥2,150-

収入印紙

但し、1.乗車券類 (10%税込) 2.その他 () 内訳別掲

入金日 2025年11月17日 上記正に領収いたしました

内訳			
10%(税込・税抜)金額	消費税額等	円/	円
8%(税込・税抜)金額	消費税額等	円/	円
現金・カード・()			

WILLER TRAINS株式会社

京都府宮津市字鶴賀2065番地の4

登録番号:T1120001185166

発行箇所: 福知山駅

取扱者

新幹線特急券

東京都 → 東京都
11月18日 (16:00発) (18:15着)
247号 6号車 7番A席
¥5,810
C32
N05490

2025.11.15 福知山駅N1 (4-夕) 60055-10

新幹線特急券

京都 → 東京都
11月17日 (10:01発) (12:15着)
26号 6号車 10番D席
¥5,810
C12
N05490

2025.11.15 福知山駅N1 (4-夕) 60055-03

池田議員
〒28340-11/17-18

乗車券 (加えり) (幹)

区 東京都区内 → 区 京都市内
經由: 新幹線・京都
11月17日から11月24日まで有効
券面表示の都区市内各駅下車前差額効
¥16,720

2025.11.15 福知山駅N1 発行
60055-07 (4-夕) C06

乗車券 (ゆき) (幹)

区 京都市内 → 区 東京都区内
經由: 京都・新幹線
11月17日から11月24日まで有効
券面表示の都区市内各駅下車前差額効
¥***

2025.11.15 福知山駅N1 発行
60055-04 (4-夕) C06

ドライブオン 当店のクーポンご利用で
レギュラーハイオク 軽油 値引きします



apollo
station

領収書

印紙

316447

プリテール峰山

TEL 0772-69-5108

株式会社京光石油

京都府京丹後市峰山町新町1527-1

TEL 0772-69-5108

登録番号 T5130001034987

売上

2025年11月18日

19:28

上

機手

現金フリー 00-316447-90001-0001-9

レギュラーガソリン P-7(内)

13.78 L @169.0 2329円

01200.00

合計 2,329円

(内、消費税等(10.00%) 212円)

(内、P支払可能金額 2,329円)

預り金 4,000円

釣銭 1,671円

タイムズ24株式会社

0120-72-8924

登録番号 T4010001137274

タイムズイオンモールKYOTO (6F

)

-----領収書-----

車両ナンバー:23-44

入庫日時 2025年11月17日 13時53分

精算日時 2025年11月18日 16時55分

No.0000030870 精算機:00926843 2号機

駐車料金 2,000円

合計(税込10%) 2,000円

現金支払 2,000円

釣銭額 0円

峰山町↔京都駅
走行距離:約256km
(128km x 2)

領 収 書

京丹後市議会政談会様

金額

			¥	3	6	0	0	0
--	--	--	---	---	---	---	---	---

R7年 11 月 18 日

上記金額正に領収致しました

但し

TOTAL

株式会社

京都府京丹後市峰山町新町279-1
TEL(0772)62-0226
FAX(0772)62-6335
登録番号 T5130001042726

撥 者



現金
・小切手
・手形

通
通

収 入

印 紙

収 入

印 紙

785

領 収 書
 京丹後市議会議員 政溪会様
 領収金額 ¥85,400

(含む 消費税、宿泊税)
 以下にて領収いたしました

◆ご利用明細◆

お部屋番号 382	
宿泊代	¥12,100
**宿泊税	¥100

お部屋番号 381	
宿泊代	¥12,100
**宿泊税	¥100

お部屋番号 383	
宿泊代	¥12,100
**宿泊税	¥100

お部屋番号 384	
宿泊代	¥12,100
**宿泊税	¥100

お部屋番号 275	
宿泊代	¥12,100
**宿泊税	¥100

お部屋番号 276	
宿泊代	¥12,100
**宿泊税	¥100

お部屋番号 277	
宿泊代	¥12,100
**宿泊税	¥100

10%対象 宿泊税	¥84,700 (内 消費税額 ¥7,700)
**	¥700
	課税対象外

◆お支払い明細◆

現金 ¥85,400

宿泊棟 : F棟
 お部屋番号 : 382
 宿泊期間 : 2025/11/17 - 2025/11/18

アハホテル (六本木SIX)
 TEL: 03-5545-3011 FAX: 03-5545-3012

印紙税申告納
 付につき麻布
 税務署承認済

発行元
 アハホテル株式会社
 東京都港区赤坂3丁目2-3

登録番号 T4010401043403
 取引番号 101093
 2025/11/17 17:05

領 収 書

Receipt
 領収年月日 2025.11.-8
 金額 ¥137,450 (消費税等込み) 税10%
 登録番号: T1120001059675

京丹後市議会 政溪会様

上記金額確かに領収いたしました
 購入商品 JR乗車券類
 (60573 20枚)
 西日本旅客鉄道株式会社
 福知山駅N1発行 00574-01

印紙税申告納
 付につき大定済
 税務署承認済

580

ETCカード売上 ミヤツホンセン ヤギホンセン

¥ 2,260

家計簿に保存

※この金額は税込額です。

利用日 2025/11/17

支払い方法 1回払い

利用者 ETCカード

初回請求月 2026/01

1月支払い金額 ¥ 2,260

内) 手数料 ¥ 0

2月繰越残高 ¥ 0

内) 手数料 ¥ 0

支払い総額 ¥ 2,260

内) 手数料 ¥ 0

明細番号 102548 コピー

11/17 行 2260

ミヤツ → ミ

2260 > 行

520 > 行

2230 > 行

計 5530

ETCカード残高
¥520

家計簿に保存

利用日	2025/11/17
支払い方法	1回払い
利用者	ETCカード
初回請求月	2026/01
1月支払い金額	¥520
内訳	¥0
2月繰越残高	¥0
内訳	¥0
支払い総額	¥520
内訳	¥0

会社番号 107345 0000

11/17 行き 520
シ1 → クツカケ

ETCカード宛に保存

¥ 520

家計簿に保存

利用日	2025/11/18
支払い方法	1回払い
利用者	ETCカード
初回請求月	2026/01
1月支払い金額	¥ 520
内) 手数料	¥ 0
2月繰越残高	¥ 0
内) 手数料	¥ 0
支払い総額	¥ 520
内) 手数料	¥ 0

明細番号 102551 コピー

11/18 帰り 520

7ツカケ → ミ /

¥ 2,230

家計簿に保存

利用日	2025/11/18
支払い方法	1回払い
利用者	ETCカード
初回請求月	2026/01
1月支払い金額	¥ 2,230
2月繰越残高	¥ 0
3月繰越残高	¥ 0
支払い総額	¥ 2,230
未払総額	¥ 0

明細番号 102550

11/18 帰リ 2230

シノ → ミヤツ

11/21

駐車券

キャンパスプラザ京都
 (京都市大学のまち交流センター)
 京都市公金収納受託者
 公益財団法人大学コンソーシアム京都
 〒6130005012187
 消費税率は10%です

25-11-21 1-0014
 13:23

精算11-21 16:23
 3時間0分
 駐車料金 1,860円
 割引 0円

領収書
 前払現金 0円
 釣銭 1,860円
 140円
 NO. 117504

馬場

請求書 令和7年11月25日 No. _____

京都府京丹後市久美浜町佐野992

政溪会 様
 久美浜商事有 限 会社
 代表取締役 小 國 様

下記のとおり御請求申し上げます

登録番号

T3-1300-0203-3874

税込合計金額 ￥26,730 - 消費税額等 ￥2,430

月日	品名	数量	単価	金額(税抜・税込)	税率%	摘要
11/21	1 リンカー7J津			18,000	10%	
	2 燃料代			6,300	10%	
	3					
	4					

領収証

政溪会

様 No. _____

金額

¥26,730 -

但

27年11月21日 LINCAR

令和8年1月5日 上記正に領収いたしました

内訳

税抜金額

消費税額(%)

税抜金額

消費税額(%)

京都府京丹後市久美浜町佐野992

久美浜商事有 限 会社

TEL 0772-811111

登録番号

T3-1300-0203-3874

6R267024

リンカー代
 (給油代込)

久美浜町 ↔ キャンパスプラザ京都
 走行距離約280km (140km x 2)

¥ 2,260

家計簿に保存

利用日 2025/11/21

支払い方法 1回払い

利用者 ETCカード

初回請求月 2026/01

1月支払い金額 ¥ 2,260

前月繰上 ¥ 0

2月繰越残高 ¥ 0

前月繰下 ¥ 0

支払い総額 ¥ 2,260

前月繰上 ¥ 0

02551 102552

11/21 行き 2260
ミヤツ → ミ

2260 > 行
520 > 行
520 > 帰
2260 > 帰

計 5560円

¥ 520

家計簿に保存

ご利用明細

利用日 2025/11/21

支払い方法 1回払い

利用者 ETCカード

初回請求月 2026/01

1月支払い金額 ¥ 520

内) 手数料 ¥ 0

2月繰越残高 ¥ 0

内) 手数料 ¥ 0

支払い総額 ¥ 520

内) 手数料 ¥ 0

明細番号 102555 コピー

11/21 行き 520

シ1 → クツカフ

ETCカード残高
¥ 520

家計簿に保存

利用日 2025/11/21

支払い方法 1回払い

利用者 ETCカード

初回請求月 2026/01

1月支払い金額 ¥ 520

2月繰越残高 ¥ 0

支払い総額 **¥ 520**

お支払先 102754

11/21 帰り 520

シ → ツカケ

¥ 2,260

家計簿に保存

ご利用のサービス名

利用日 2025/11/21

支払い方法 1回払い

利用者 ETCカード

初回請求月 2026/01

1月支払い金額 ¥ 2,260

(内) 手数料 ¥ 0

2月繰越残高 ¥ 0

(内) 手数料 ¥ 0

支払い総額 **¥ 2,260**

(内) 手数料 ¥ 0

明細番号 102553 コピー

11/21ヨリ 2260

シ1 → シヤツ

京丹後市山陰近畿自動車道等建設促進議員連盟 令和7年度要望活動(R7.10.28)経費計算書

出席者	会派	京都	大阪	車	セレナ			ノア			合計 (円)
					レンタカー	ガソリン	高速料金	レンタカー	ガソリン	高速料金	
1 会長 池田 恵一	政溪会	○	○	セレナ	2,020	-	全額				2,020
2 副会長 櫻井 祐策	政溪会	○	○	セレナ	2,020	-	-				2,020
3 幹事 谷津 伸幸	政溪会	○	○	セレナ	2,020	全額	-				2,020
4 幹事 多賀野 一彦	翔和会	○	○	セレナ	2,000	-	-				2,000
5 幹事 松本 聖司		○	○	セレナ	2,020	-	-				2,020
6		○	○	セレナ	2,020	-	-				2,020
7	政溪会		○	ノア				1,570	480	1,550	3,600
8			○	ノア				1,570	480	1,550	3,600
9	政溪会		○	ノア				1,570	480	1,550	3,600
10	翔和会		○	ノア				1,580	467	1,530	3,577
11	翔和会		○	ノア				1,570	480	1,550	3,600
12	政溪会		○	ノア				1,570	480	1,550	3,600
13	政溪会		○	ノア				1,570	480	1,550	3,600
合計					12,100	谷津議員持ち	池田議員持ち	11,000	3,347	10,830	37,277

政務活動費 対象額	
政溪会	20,460
翔和会	9,177
中野議長	2,020
松本副議長	2,020
鳴海議員	3,600

立替分	
多賀野議員	23,100
山本議員	14,177

□...立替者 □...端数処理

2,020
2,020
2,020
3,600
3,600
3,600
3,600
3,600

20,460

ENEOS

納品書(領収書)

2025年10月28日 16:47

売上
現金 お得意 様 M
26404-001350-354
ENEOS CASH J

レギュラーガソリン	P-05
18.70L	*
179円	¥3,347
(内ガソリン税53.80円)	¥1,006)
合計	¥3,347
(消費税10%対象)	¥3,347
内消費税等	¥304)

現金でも買上げの場合領収書にかえてさせて頂きます。

株式会社ニシキ 峰山SS
京都府 京丹後市
峰山町字杉谷627
TEL:0772-62-0625 SS-026404
登録番号: T9130001042697
サイトNo 7378-02 データNo5907-5909
2025/10/28

ガソリン代

京丹後市 ⇔ 大阪市

約310km

参加 4名 (小枝, 野木, 吉岡, 和田)

ご利用代金明細書 2025年11月25日発行 007SMAC001601

毎々当社のカードをご愛用いただきありがとうございます。
 過日ご利用いただきました「ご利用明細」と「お支払明細」、「お支払日」を
 下記の通りご案内申し上げます。ご指定の口座を通してお支払いいただきますので、
 「口座残高」のご確認も併せてお願い申し上げます。
 なお、お支払口座へのご入金はお早めをお願い申し上げます。

株式会社近畿しんきんカード
 大阪市北区西天満4丁目 13-8
 登録番号 近畿財務局長第00210号



お問い合わせ先 お電話の際はお手元にカードをご用意ください。

TEL 06-6365-1501

※電話番号はお間違いないようにおかけください。

スマートダイヤル24(音声応答)0120-911-911 サービスコード11

HP <https://www.kinki-shinkincard.co.jp>

山本 佑太 様

98138-7617-9505-89870 6005969#

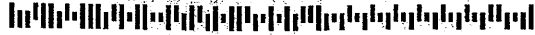

明細書枚数 1枚中 1枚目

カードのご利用枠 (家族カード発行時は共通のご利用枠)			
カードの種類	VISA		
総利用枠			
カード利用枠			
内リボ払い			
内分割・2回・ボーナス			

お支払日 2025年12月10日(水)

お支払合計額 12,495 円

金融機関

支店

科目

口座番号

お客様の個人情報保護のため、口座番号を表示していません。

カード名称

お問合せ番号

加入・切替日

各種ご照会・お申込みには会員番号が必要となりますので、
 お手元にカードをご用意の上、お問い合わせください。

あとからリボ #印のあるご利用明細合計 12,330円を今からリボ払いに変更できます。
 お申込みは12月 3日までにどうぞ!
 お申込みは ◆「スマートダイヤル24」 0120-863724 サービスコード 51
 <24時間・年中無休> 通話料無料

ご利用年月日 (年/月/日)	ご利用店名	ご利用金額	支払 区分	今回 回数	お支払金額	摘要	備考
4922 50** **** * (VISAカード) 山本 佑太 様							
#251011 ETC 関西支社		750	1	1	× 750	自京丹波みず 至八木本線	軽・二 ◎
#251011 ETC 関西支社		420	1	1	× 420	自篠本線 至沓掛	軽・二 ◎
#251011 ETC 関西支社		330	1	1	× 330	自丹波 至京丹波みず	軽・二 ◎
#251028 ETC 関西支社		2230	1	1	○ 2230	自宮津本線 至八木本線	普通車 ◎
#251028 ETC 関西支社		2260	1	1	○ 2260	自八木本線 至宮津本線	普通車 ◎
#251028 ETC 関西支社		300	1	1	○ 300	自門真本線 至東大阪J	普通車 ◎
#251028 ETC 関西支社		300	1	1	○ 300	自東大阪J 至門真JCT	普通車 ◎
#251028 ETC 関西支社		2390	1	1	○ 2390	自門真本線 至篠本線	普通車 ◎
#251028 ETC 関西支社		2390	1	1	○ 2390	自篠本線 至門真本線	普通車 ◎
#251028 ETC 阪神高速道路 大阪管理部		480	1	1	○ 480	自森之宮 至東大阪東出	普通車 ◎
#251028 ETC 阪神高速道路 大阪管理部		480	1	1	○ 480	自東大阪西入 至森之宮出	普通車 ◎
251110	ご利用代金明細書発行手数料				× 165	(うち消費税等15円) 25年11月分	

備考の◎印はポイントの対象利用となります。

お支払金額総合計 12495

ご利用明細のご説明

<ご利用日>前回ご案内以降にご利用データもしくは伝票が到着したものとします。

<支払区分>1=1回払い、2=2回払いの支払回数、3~=分割払いの支払回数、リボ=リボ払い、ボ=ボーナス一括払い 等 <今回回数>今回が何回目のお支払いかを表示しております。

ワールドプレゼント

330ポイント

裏面もご覧ください

領 収 書

No. _____

京丹後市議会 殿

R7年10月27日

金額			千		円
	¥	1	2	1	00

但し レンタカー代として
セシナ(803)

上記金額正に領収致しました。

金種	金額
現金	
小切手	
手形	
相殺	
振込	

収 入
印 紙

〒624-0821 京都府舞鶴市字公文名210番地の4

株式会社 CCF

TEL 0773-78-1188

FAX 0773-77-2132

注) 本領収書の金額を訂正したものと及び領収月日、社印、扱者印なきものは無効です。

領 収 書

No. _____

京丹後市議会 殿

R7年 10月 27日

金額			千		円
	¥	1	1	0	0

但し レンタカー代として
17(9612)

上記金額正に領収致しました。

金種	金額
現金	✓
小切手	
手形	
相殺	
振込	

収 入
印 紙

〒624-0821 京都府舞鶴市字公文名219番地の4

株式会社 C C P

TEL 0773-78-1188

FAX 0773-77-2132

注) 本領収書の金額を訂正したものと及び領収月日、社印、扱者印なきものは無効です。