

設計NO. H1-231205	訂正日 **** ** **	2024.02.03	 コクヨ山陽四国販売株式会社	DATE 2024.01.30	TITLE 京丹後市庁舎増築棟等オフィス環境整備支援業務	整理NO.  SCALE 1/100 (A2)	
図面NO. P-1	2024.03.01	2024.03.27		担当 伊藤 堀谷 **	設計 製図		峰山庁舎 増築棟 1F 家具レイアウト
<small>※本図面の複製転載を禁止します。 Copyright (C) 2024 KOKUYO SANYO SHIKOKU SALES Co., Ltd. All rights reserved.</small>							

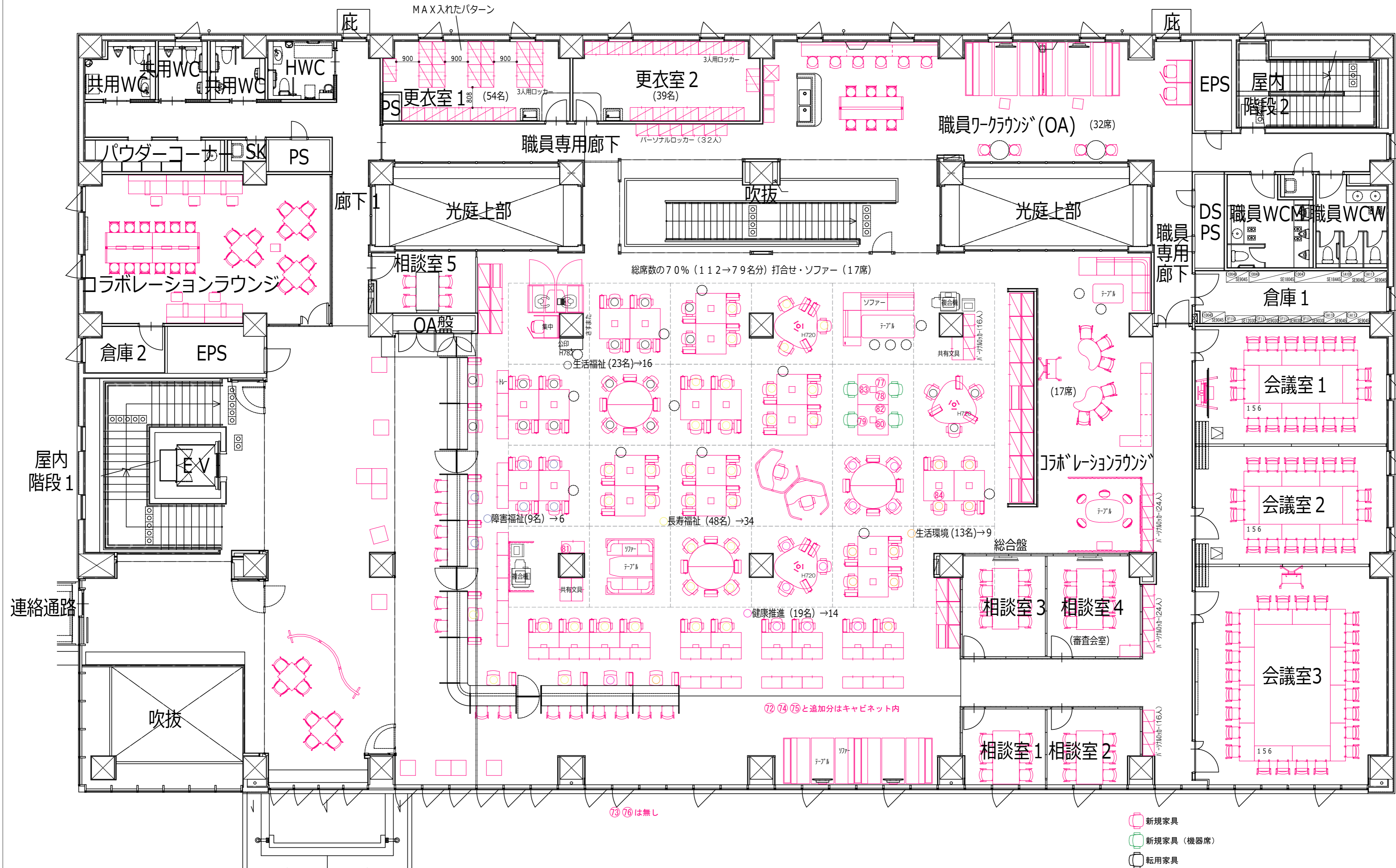

- 新規家具
- 新規家具 (機器席)
- 転用家具

設計NO. H1-231205	訂正日 ****. **. ** 2024. 02. 03	<b>KOKUYO</b> コクヨ山陽四国販売株式会社	DATE 2024. 01. 30	TITLE 京丹後市庁舎増築棟等オフィス環境整備支援業務	整理NO.  SCALE 1/100 (A2)
図面NO. P-1	2024. 03. 01		担当 伊藤 堀谷 **	設計 峰山 庁舎 増築棟 2F 家具レイアウト	
	2024. 03. 27		製図 **		

※本図書の複製・転載を禁止します。 Copyright (C) 2024 KOKUYO SANYO SHIKOKU SALES Co., Ltd. All rights reserved.

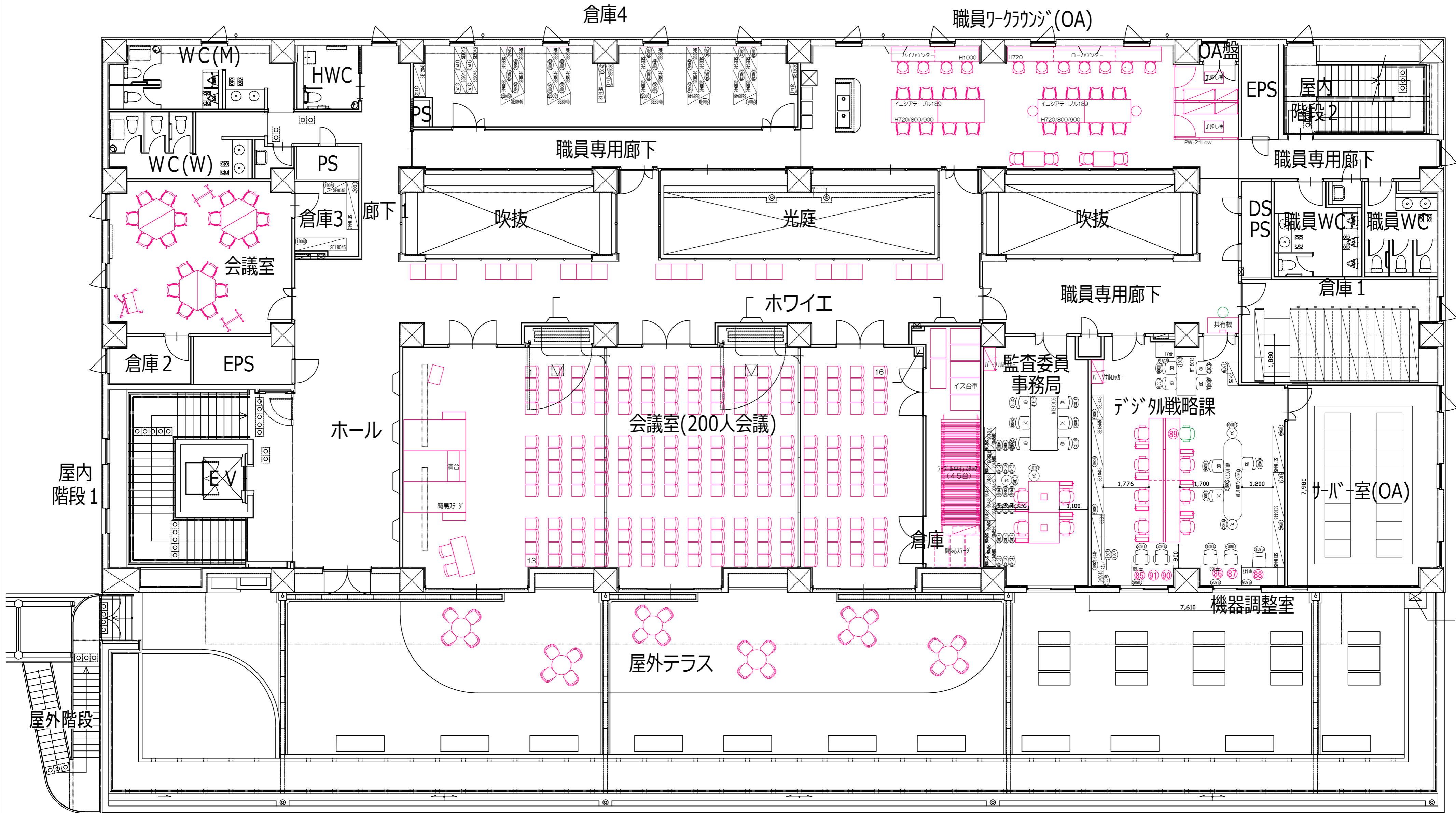

- 新規家具
- 新規家具 (機器席)
- 転用家具

設計NO. H1-231205	訂正日 ****. **. ** 2024. 02. 03	<b>KOKUYO</b> コクヨ山陽四国販売株式会社	DATE 2024. 01. 30	TITLE 京丹後市庁舎増築棟等オフィス環境整備支援業務	整理NO.  SCALE 1/100 (A2)
図面NO. P-1	2024. 03. 01		担当 伊藤 堀谷 **	設計 製図 峰山庁舎 増築棟3F 家具レイアウト	
2024. 03. 27					

※本図書の無断転載を禁じます。 Copyright (C) 2024 KOKUYO SANYO SHIKOKU SALES Co., Ltd. All rights reserved.

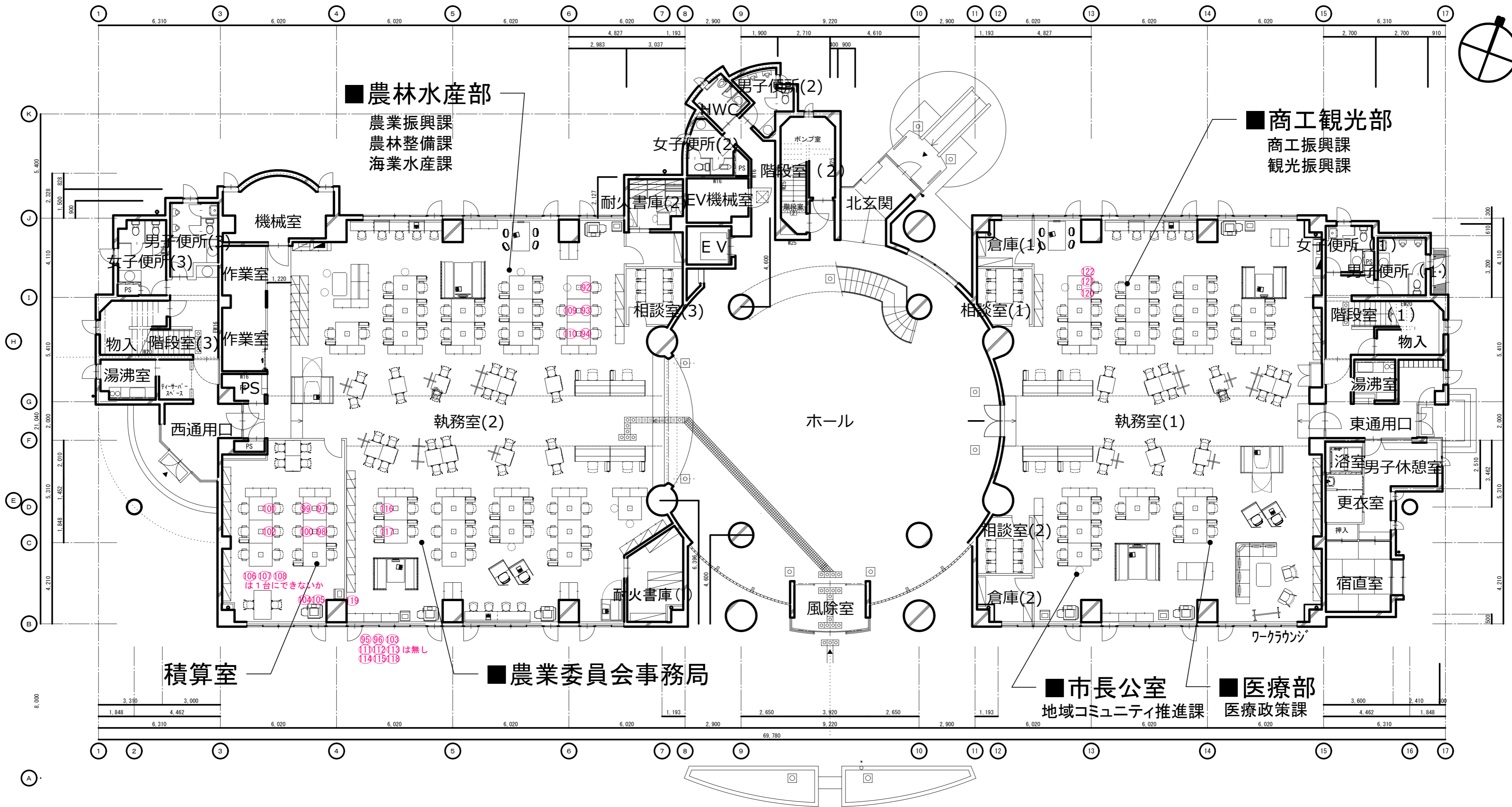

設計NO. HI-221108	訂正日 ***** 2024.02.03	 コクヨ山陽四国販売株式会社	DATE 2024.01.30	TITLE 京丹後市庁舎増築棟等オフィス環境整備支援業務	整理NO.  SCALE 1/150(A2)
図面NO. P-1			担当 伊藤 堀谷 **	製造 **	

※本図書の複製転載を禁止します。Copyright (C) 2024 KOKUYO SANYO SHIKOKU SALES Co., Ltd. All rights reserved.

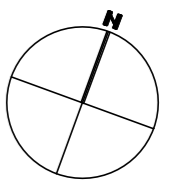
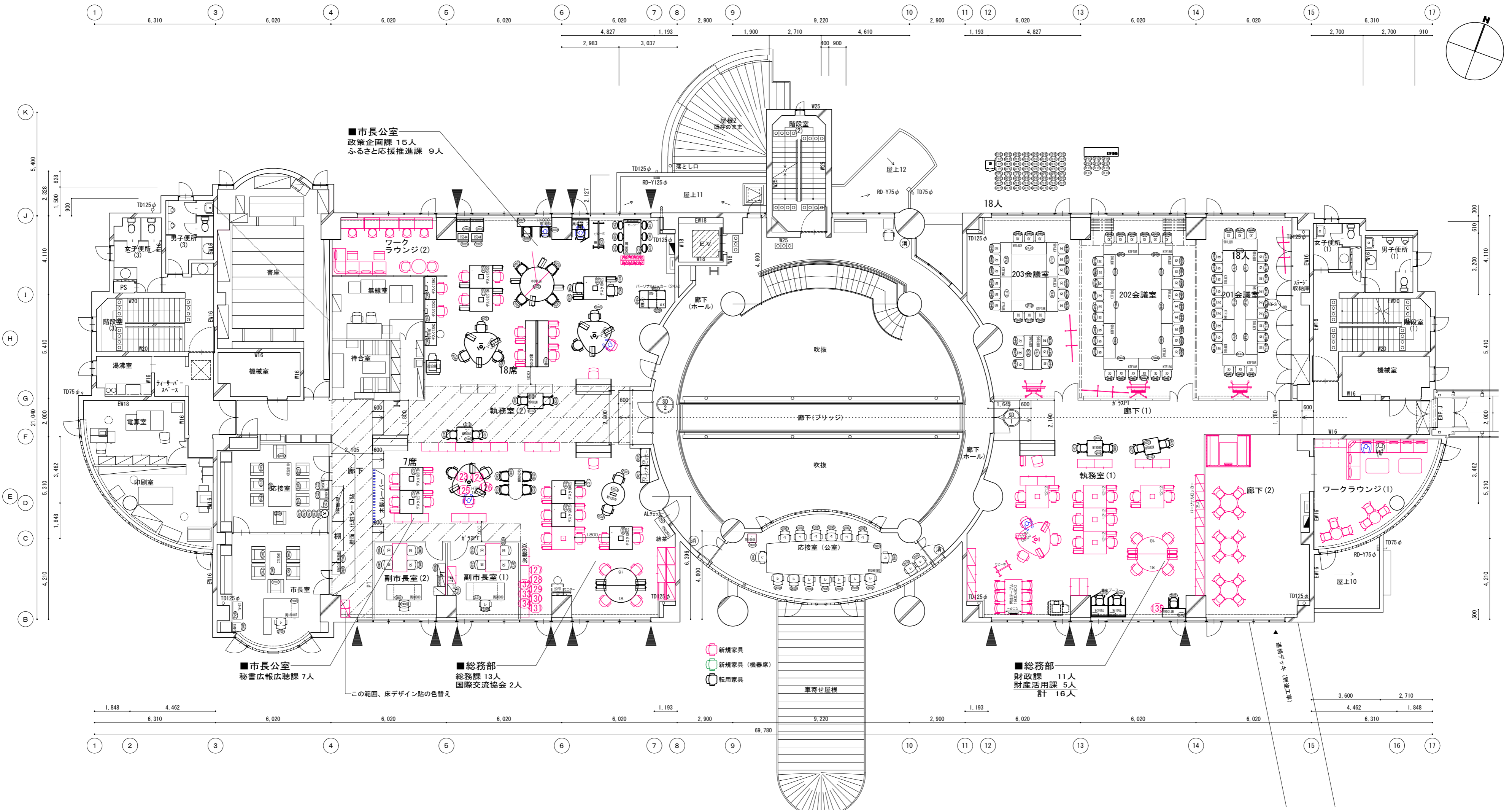

設計NO. H1-221108	訂正日 **** ** ** 2024. 02. 03	2024. 03. 26	 コクヨ山陽四国販売株式会社	DATE 2024. 01. 30	TITLE 京丹後市庁舎増築棟等オフィス環境整備支援業務	整理NO.
図面NO. P-1	2024. 02. 27			担当 伊藤 堀谷 **	SCALE 1/150 (A2)	
	2024. 02. 29			製図 ***	TITLE 峰山庁舎既存棟2F 家具レイアウト図	

※本図書の無断転載を禁止します。 Copyright (C) 2024 KOKUYO SANYO SHIKOKU SALES Co., Ltd. All rights reserved.



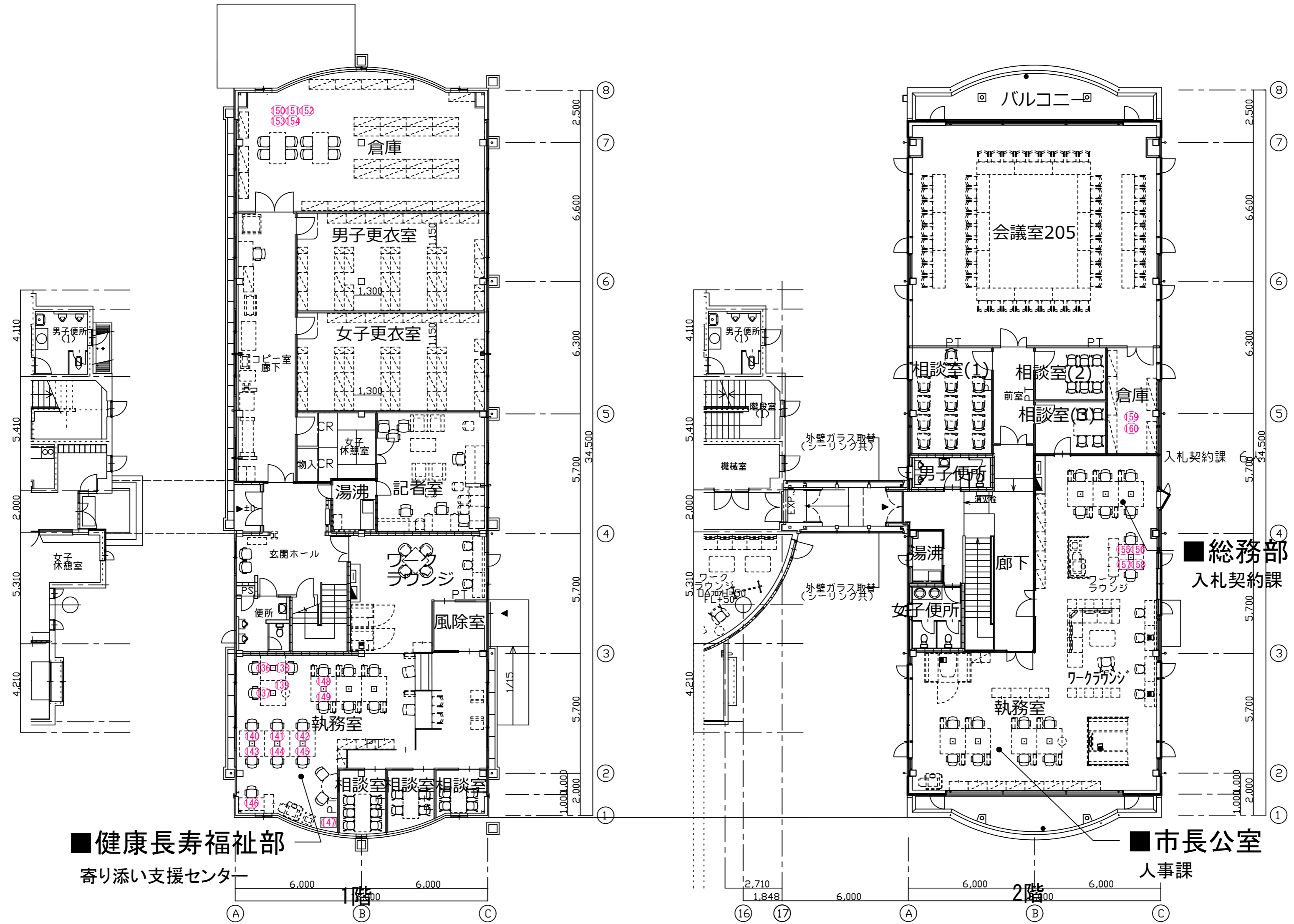

防災センター平面図

設計NO. HI-221108	訂正日 **** **	 コクヨ山陽四国販売株式会社	DATE 2024.01.30	TITLE 京丹後市庁舎増築棟等オフィス環境整備支援業務	整理NO.  SCALE 1/150(A2)
図面NO. P-1			担当 伊藤	設計 堀谷	

※本図書の複製転載を禁止します。 Copyright (C) 2024 KOKUYO SANYO SHIKOKU SALES Co., Ltd. All rights reserved.



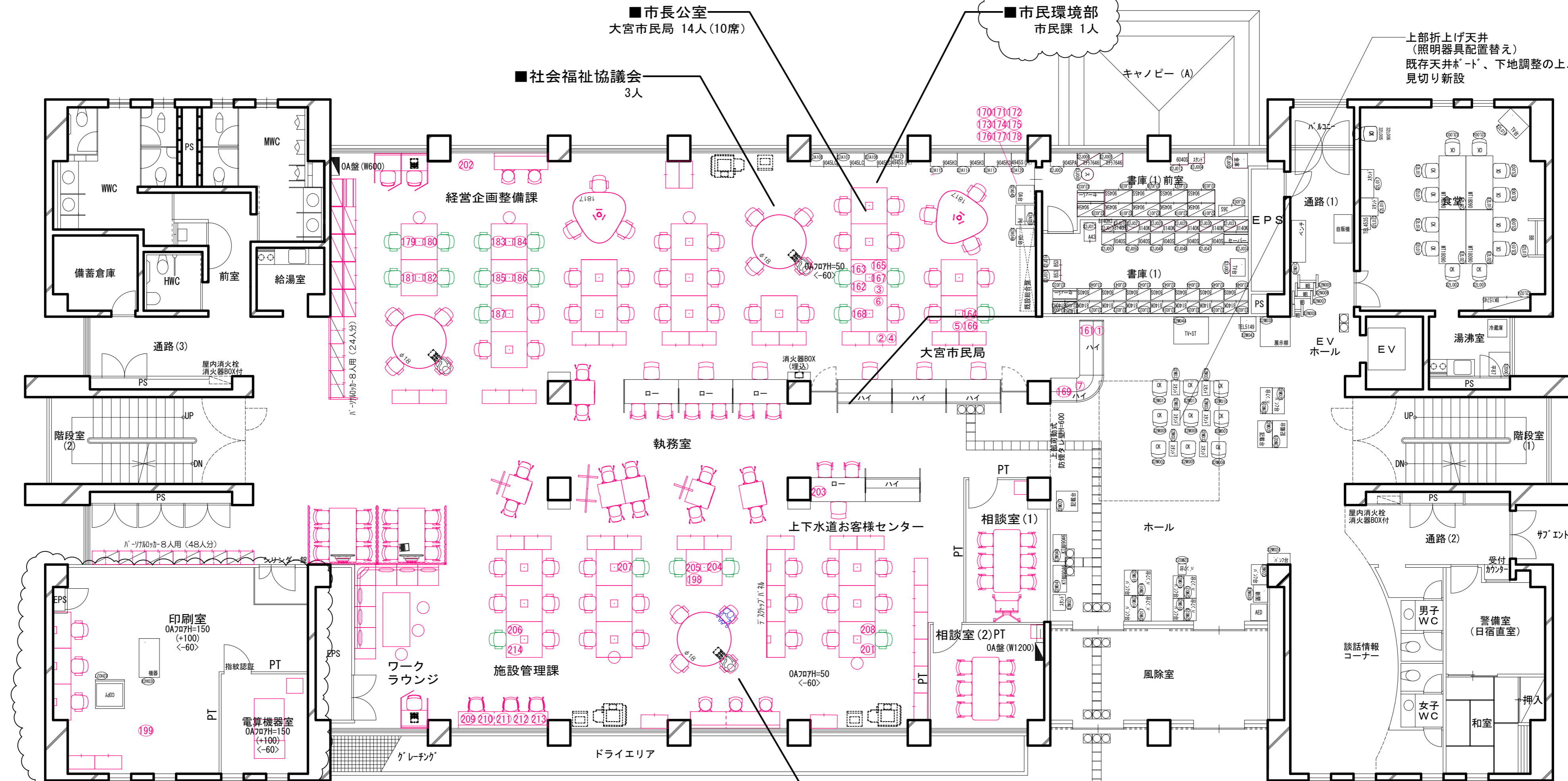
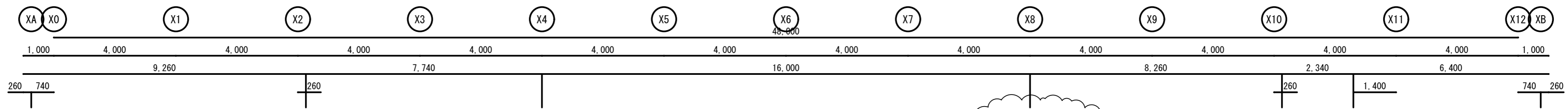

※印刷室に移動する機器/家具確認？

- 新規家具
- 新規家具 (機器席)
- 転用家具

- 上下水道部
- 上下水道お客様センター 9人
- 経営企画整備課 24人
- 施設管理課 14人
- 計 47人

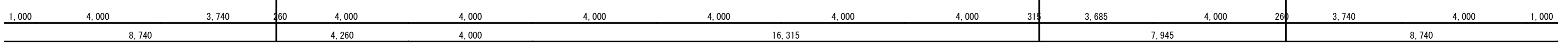

設計NO. H1-221108	訂正日 **** ** **	 コクヨ山陽四国販売株式会社	DATE 2024.01.27	TITLE 京丹後市庁舎増築棟等オフィス環境整備支援業務	整理NO.
図面NO. P-1	2024.02.03 2024.04.05		担当 伊藤 設計 堀谷 製図 **	大宮庁舎 2F家具レイアウト図	SCALE 1/100 (A2)

※本図書の複製・転載を禁止します。Copyright (C) 2024 KOKUYO SANYO SHIKOKU SALES Co., Ltd. All rights reserved.



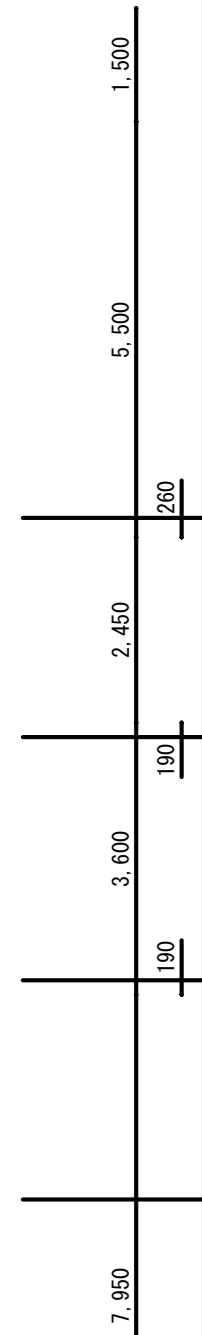
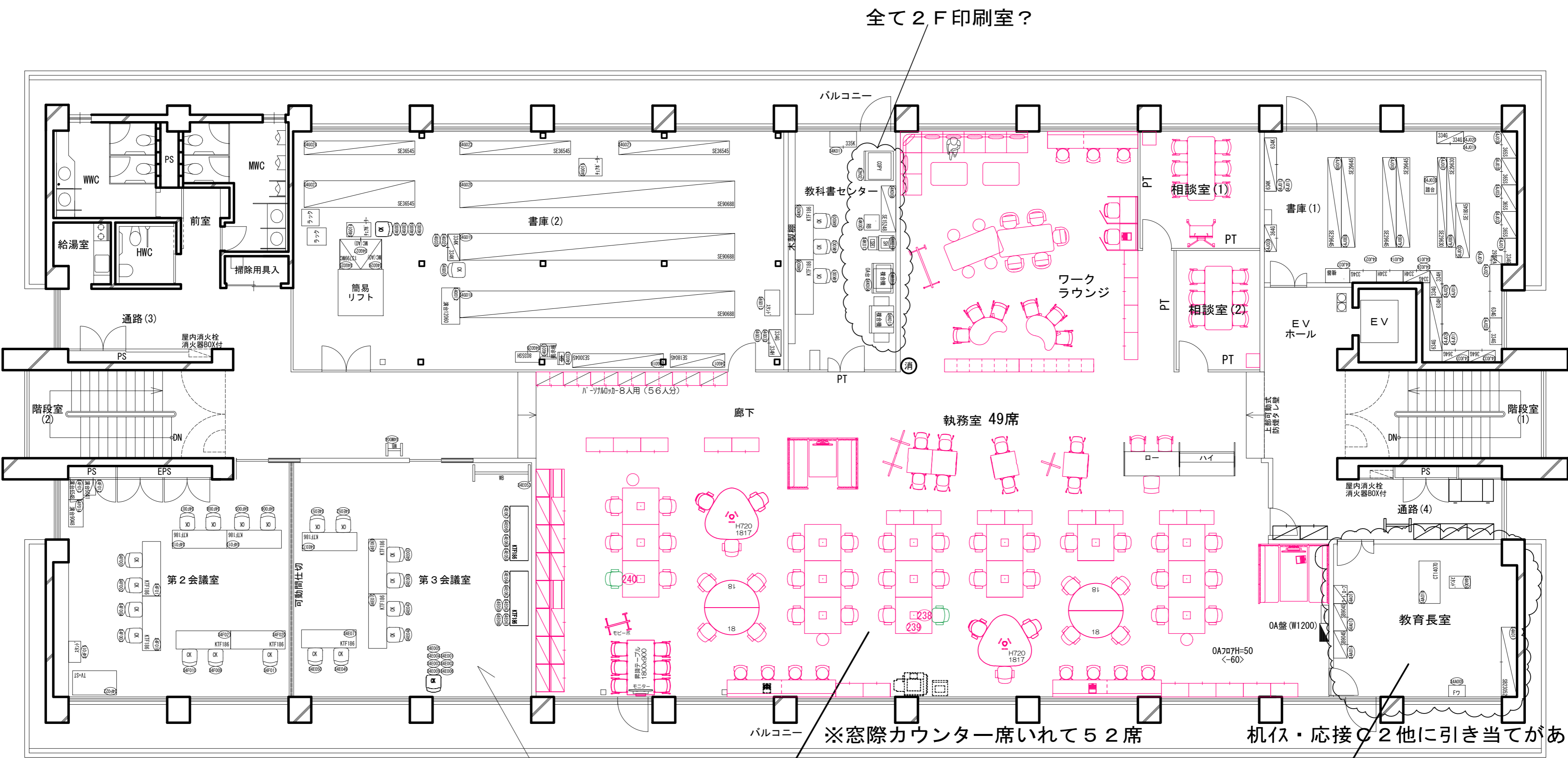
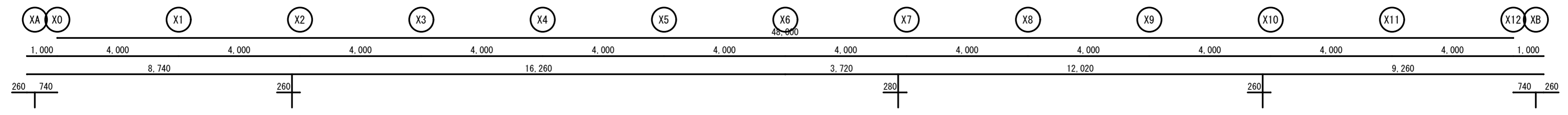

■教育委員会事務局  
 教育総務課 10人  
 学校教育課 19人  
 生涯学習課 14人  
 文化財保存活用課 6人  
 計 49人

● 新規家具  
 ● 新規家具 (機器席)  
 ○ 転用家具

■教育委員会事務局  
 教育長 1人

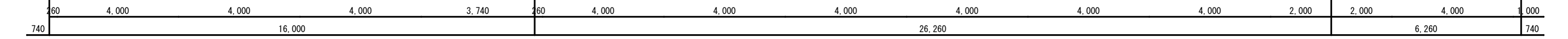

設計NO. H1-221108	訂正日 **** ** ** 2024.02.03	KOKUYO コクヨ山陽四国販売株式会社	DATE 2024.01.27	TITLE 京丹後市庁舎増築棟等オフィス環境整備支援業務	整理NO.
図面NO. P-1	2024.04.05		担当 伊藤	設計 堀谷	

※本図書の複製・転載を禁止します。Copyright (C) 2024 KOKUYO SANYO SHIKOKU SALES Co., Ltd. All rights reserved.