

京丹後市統計書

令和6年版

京丹後市

凡 例

1. 本書は、原則として京丹後市内を区域として集計したものです。
2. 本書中、「年(次)」は1月から12月までの1年間について、「年度」は4月から翌年3月までの12カ月間についての数値を収録しています。
なお、主要なものは、原則として3カ年間さかのぼって年次比較をしています。
3. 数値の単位未満については、原則として四捨五入をしていますので、総数と内訳が一致しない場合があります。
4. 統計表中の符号の用法は次のとおりです。

「 0 」……… 数値が単位未満のもの・増減なし(前年比)
「 - 」……… 皆無又は該当数字がないもの
「 … 」……… 不詳、不明、不定及び算出不能のもの
「 △ 」……… 減(負、マイナス)
「 X 」……… 統計法の調査票情報等の保護により、発表を差し控えるもの
5. 統計資料についてのお問い合わせや、さらに詳細な資料が必要な場合は、各資料の提供先、又は京丹後市総務部総務課へご照会下さい。

京丹後市総務部総務課 電話番号0772-69-0140

総目次

沿革・土地		
1	土地・気象	
1-1	位置と面積	1
1-2	面積	1
1-3	地目別土地面積	1
1-4	主要河川	1
1-5	主要山岳	2
1-6	気象	2
1-7	日降水量の多い記録	3
人口		
2	人口	
2-1	人口及び世帯数の推移	5
2-2	旧町別男女別人口	5
2-3	年齢別人口	5
2-4	産業別15歳以上就業人口	7
2-5	労働力状態(15歳以上)	7
2-6	産業別常住地による15歳以上 就業者数	8
2-7	昼間人口	9
2-8	市町村別流出人口昼間人口	9
2-9	合計特殊出生率	9
2-10	未婚者の割合(15歳以上)	10
2-11	高齢化率	11
2-12	住民基本台帳人口	11
2-13	外国人住民人口	11
2-14	人口動態	11
2-15	戸籍人口及び住民登録人口	11
2-16	戸籍届出別件数	11
産業・経済		
3	農林水産	
3-1	農家数	12
3-2	販売農家数	12
3-3	年齢別農家人口(販売農家)	12
3-4	経営耕地種類別面積	13
3-5	主要農産物の作付面積と収穫量	13
3-6	家畜農家の状況	14
3-7	国営開発農地の状況	14
3-8	森林面積	14
3-9	農道・林道の状況	14
3-10	動力船数	15
3-11	経営組織別漁業経営体数	15
3-12	階層別漁業経営体数	15
3-13	販売金額別漁業経営体数	16
3-14	魚種別漁獲量	16
4	事業所	
4-1	産業分類、従業者規模別事業所数 及び従業者数	17
4-2	旧町別事業所数及び従業者数	17
4-3	経営組織別事業所数及び従業者数	18
4-4	本所・支所別事業所数及び 従業者数	19
5	工業	
5-1	産業別工業の状況	20
5-2	従業者規模別工業の状況	20
5-3	旧町別工業の状況	21
5-4	織物業の状況	21
6	商業	
6-1	業種別商業の状況	22
6-2	酒類の販売数量	22
6-3	たばこの消費状況	22
7	観光	
7-1	観光入込客数	23
7-2	宿泊施設の状況	23
7-3	温泉の状況	23
7-4	海水浴場の状況	23
7-5	観光消費額	24
7-6	施設ごとの入込客数	24
8	金融	
8-1	金融機関の状況	25
8-2	預(貯)金残高	25
8-3	貸出残高	25
8-4	手形交換の状況	25
8-5	産業別信用保証状況	25
運輸・通信		
9	交通	
9-1	鉄道運輸状況	26
9-2	バス運輸状況	26
9-3	種類別自動車登録台数	26
9-4	軽自動車等の内訳	26
10	通信	
10-1	郵便機関数	27
10-2	郵便取扱数	27
10-3	電話等加入数	27
10-4	公衆電話数	27
11	電気・上下水道	
11-1	電気・電力使用状況	28
11-2	上水道施設状況	28
11-3	上水道利用状況	28
11-4	簡易水道利用状況	28
11-5	下水道の整備状況	28
11-6	市設置浄化槽の整備状況	28
11-7	個人設置浄化槽の整備状況	29
11-8	新エネルギーの生産・供給	29
11-9	水道料金等収滞納状況	29
土木・建設		
12	土木・建築・住宅	
12-1	都市計画区域	30
12-2	道路橋梁の状況	30
12-3	主要道路交通量	30
12-4	除雪状況	31
12-5	都市公園	31
12-6	公営住宅の状況	31
12-7	市営住宅の家賃収滞納状況	32
12-8	建築確認申請件数	32
12-9	地価公示法による公示価格	32
民生・衛生		
13	社会福祉	
13-1	社会福祉施設等の状況	33
13-2	保育所の状況	34
13-3	認定こども園の状況	34
13-4	保育所保育料の収納状況	35
13-5	放課後児童クラブの状況	35
13-6	乳児院の状況	35
13-7	社会福祉関係法による保護状況	35
13-8	身体障害者手帳保持者数	36
13-9	介護保険の介護認定者数	36

13-10	介護保険のサービス利用状況	36
13-11	総合事業のサービス利用状況	37
13-12	介護保険料の状況	37
13-13	くらしの資金貸付状況	37
13-14	児童手当支給状況	37
14	国保・年金	
14-1	加入保険の状況	38
14-2	国民健康保険の給付状況	38
14-3	国民健康保険一般状況	38
14-4	国民年金被保険者数及び保険料 免除者数	38
15	衛生・医療	
15-1	医療施設状況	39
15-2	市立病院及び市直営診療所の診療 患者数	39
15-3	市立病院及び市直営診療所 従事者数	39
15-4	主要死因別死亡者数	40
15-5	年齢別死亡者数	40
15-6	年齢別三大死因別死亡者数	41
15-7	健康診査実施状況	41
15-8	市内の献血状況	41
15-9	ごみ及びし尿の処理状況	42
15-10	可燃ごみの排出量及び処理方法別 処理量	42
15-11	不燃ごみ及び粗大ごみの排出量 及び処理方法別処理量	42
15-12	資源ごみの排出量・処理量 (リサイクル状況)	42
15-13	し尿の収集及び処理量	42
15-14	し尿収集手数料の収納状況	42
	行財政	
16	行政	
16-1	市職員数	43
16-2	市議会の状況	43
16-3	種類別付議件数	43
16-4	議決件数	43
17	選挙	
17-1	選挙人名簿登録者数及び投票所数	44
17-2	投票区別選挙人名簿登録者数	44
17-3	各種選挙投票状況	47
18	財政	
18-1	一般会計当初予算額	49
18-2	特別会計当初予算額	50
18-3	企業会計当初予算額	50
18-4	一般会計歳入決算額	51
18-5	一般会計歳出目的別決算額	51
18-6	一般会計歳出性質別決算額	52
18-7	特別会計決算額	52
18-8	公営企業会計決算額	54
18-9	財政指標(普通会計等)	54
18-10	基金年度末現在高	55
18-11	市債年度末現在高	56
19	税	
19-1	市税	57
19-2	個人・法人市民税・固定資産税等 の納税義務者数	57

消防・警察

20	消防・防災	
20-1	消防職員	58
20-2	防火対象物の状況	58
20-3	中高層建築物の棟数	59
20-4	建築確認同意(通知)件数	60
20-5	危険物施設数の規模別構成比	60
20-6	危険物施設数の状況	60
20-7	消防力の整備指針	61
20-8	消防団車両保有状況	61
20-9	消防相互応援協定の締結状況	61
20-10	管内の水利状況	62
20-11	消防団の状況	62
20-12	過去3年間の火災発生状況	62
20-13	署所別発生状況(火災)	62
20-14	火災の概況	63
20-15	原因別火災発生状況	63
20-16	過去3年間の出場状況(救急)	63
20-17	署所別出場状況(救急)	64
20-18	救急の概要	64
20-19	現場到着所要時間別出場状況	64
20-20	過去3年間の出場状況(救助)	65
20-21	署所別出場状況(救助)	65
20-22	救助の概要	65
20-23	医療機関別搬送状況(救急)	66
20-24	119番の通報状況と内訳	66
21	警察	
21-1	警察職員数	67
21-2	交番・駐在所等	67
21-3	刑法犯罪発生検挙状況	67
21-4	交通事故類型別発生状況 及び安全施設	67
21-5	交通事故による年齢別死傷者数	68

教育・文化

22	教育	
22-1	学校の状況	69
22-2	幼稚園の状況	69
22-3	小学校の状況	69
22-4	中学校進学状況	70
22-5	中学校の状況	70
22-6	中学校卒業者の進路	70
22-7	高等学校進学者の状況	70
22-8	高等学校別進学者数	71
22-9	高等学校の状況	71
22-10	高等学校課程別生徒数	71
22-11	高等学校卒業者の進路	71
22-12	高等学校卒業者の移動先	71
22-13	児童・生徒の体位	72
22-14	児童・生徒の疾病状況	73
22-15	就学援助者の状況	73
23	文化	
23-1	図書館蔵書冊数及び登録者数	74
23-2	図書貸出状況	74
23-3	文化財の状況	74

付 録

京丹後市主要公共施設	83
京丹後市組織図	88

沿革・土地

1. 土地・気象

1-1 位置と面積

令和6年4月1日現在					
東経	北緯	面積	東西	南北	海岸線
135° 03' 40"	35° 37' 27"	501.44km ²	約35.0km	約30.0km	約90.0km

資料:市 政策企画課

1-2 面積

令和6年4月1日現在							(単位:km ²)
地域	峰山町	大宮町	網野町	丹後町	弥栄町	久美浜町	合計
面積	67.40	68.87	75.01	64.89	80.32	144.95	501.44

(注) 国土地理院公表の全国都道府県市区町村別面積調について、平成26年から計測方法が変更されたことに伴い、市の面積値が減少。面積減少分を各町で按分した数値を変更前の面積に減算し、各町の面積とする。

資料:市 総務課

1-3 地目別土地面積

各年1月1日現在											(単位:千m ²)
年次	課税地										非課税地
	合計	田	畑	宅地	鉱泉地	池沼	山林	牧場	原野	雑種地	
R4	168,524	38,222	14,592	12,278	1	40	93,478	0	7,026	2,887	57,583
R5	168,988	38,014	14,470	12,312	1	40	94,058	0	7,185	2,908	57,707
R6	169,902	37,925	14,392	12,384	1	40	94,869	0	7,343	2,948	58,227

(注) 概要調査に記載された課税地の数値である。

(注) 非課税地には、道路、水路、公共用地などがある。

資料:市 税務課

1-4 主要河川

令和6年4月1日現在					(単位:m)
管理	河川名	総延長	水源	流末	備考
京都府	小西川	4,970	峰山町小西	峰山町丹波	竹野川
京都府	鱒留川	12,563	峰山町鱒留	峰山町荒山	竹野川
京都府	久次川	3,275	峰山町久次	峰山町新治	鱒留川
京都府	竹野川	32,605	大宮町五十河	丹後町竹野	日本海
京都府	善王寺川	1,530	大宮町善王寺	大宮町善王寺	竹野川
京都府	大谷川	5,830	大宮町河辺	大宮町河辺	竹野川
京都府	常吉川	6,353	大宮町上常吉	大宮町谷内	竹野川
京都府	久住川	2,860	大宮町久住	大宮町明田	竹野川
京都府	樋越川	647	網野町小浜	網野町小浜	日本海
京都府	離湖	3,915	網野町島津	網野町島津	
京都府	大橋川	4,263	網野町仲禅寺	網野町島津	離湖
京都府	福田川	12,425	網野町切畑	網野町浅茂川	日本海
京都府	新庄川	4,795	網野町新庄	網野町浅茂川	福田川
京都府	木津川	3,778	網野町木津	網野町浜詰	日本海
京都府	俵野川	4,128	網野町溝野	網野町木津	木津川
京都府	新樋越川	666	網野町小浜	網野町小浜	日本海
京都府	三原川	6,060	網野町日和田	久美浜町関	佐濃谷川
京都府	吉永川	2,948	丹後町一段	丹後町成願寺	竹野川
京都府	力石川	1,585	丹後町力石	丹後町吉永	吉永川
京都府	徳良川	1,970	丹後町徳光	丹後町徳光	竹野川
京都府	宇川	18,599	弥栄町須川	丹後町平	日本海
京都府	須川	6,460	弥栄町須川	弥栄町須川	宇川
京都府	鳥取川	1,708	弥栄町鳥取	弥栄町鳥取	竹野川
京都府	溝谷川	5,300	弥栄町等楽寺	弥栄町溝谷	竹野川
京都府	芋野川	1,166	弥栄町芋野	弥栄町芋野	竹野川

管理	河川名	総延長	水源	流末	備考
京都府	佐濃谷川	19,018	久美浜町尉ヶ畑	久美浜町葛野	久美浜湾
京都府	長野川	4,153	久美浜町長野	久美浜町女布	佐濃谷川
京都府	円頓寺川	4,168	久美浜町円頓寺	久美浜町野中	佐濃谷川
京都府	川上谷川	11,473	久美浜町市野々	久美浜町甲山	久美浜湾
京都府	永留川	2,516	久美浜町永留	久美浜町芦原	川上谷川
京都府	芦原川	2,603	久美浜町出角	久美浜町芦原	永留川
京都府	伯耆谷川	2,788	久美浜町須田	久美浜町市場	川上谷川
京都府	栃谷川	4,278	久美浜町栃谷	久美浜町	久美浜湾
京都府	久美谷川	4,456	久美浜町三谷	久美浜町	久美浜湾
京都府	河梨川	2,698	久美浜町河梨	久美浜町口馬地	川上谷川
京都府	馬地川	2,026	久美浜町奥馬地	久美浜町口馬地	河梨川
京都府	神谷川	1,807	久美浜町神谷	久美浜町神谷	久美谷川
(注) 2級河川を掲載。		資料:京都府			

1-5 主要山岳

令和6年4月1日現在								(単位:m)
名称	高竜寺ヶ岳	太鼓山	磯砂山	高尾山	金剛童子山	久次岳	依遅ヶ尾山	
海拔	696.7	683.2	660.9	620.3	613.6	541.4	540.2	
資料:市 政策企画課								

1-6 気象

令和4年観測所								
月	間人						峰山	
	気温(℃)			日照時間 (h)	平均風速 (m/s)	降水量 (mm)	降水量 (mm)	最深積雪 (cm)
	平均	最高	最低					
1月	5.0	11.1	0.3	55.3	5.2	164.0	147.0	18
2月	4.1	12.1	-1.8	65.6	5.2	180.5	217.0	43
3月	9.6	21.6	2.6	151.2	3.3	75.5	88.5	11
4月	13.8	25.2	4.6	213.4	3.0	88.0	117.0	0
5月	18.0	28.4	8.9	244.5	2.0	38.5	30.5	0
6月	22.4	34.3	15.2	215.5	2.2	85.5	83.0	0
7月	26.3	36.0	21.1	190.0	2.0	194.5	165.0	0
8月	27.5	36.3	20.3	176.8	2.1	106.5	89.0	0
9月	24.1	34.0	17.5	130.7	3.2	110.5	222.0	0
10月	18.0	30.0	8.4	136.7	3.6	155.5	113.0	0
11月	14.8	23.6	7.3	142.7	2.8	94.5	97.5	0
12月	6.7	14.5	-1.7	46.9	4.9	313.5	153.5	16

令和5年観測所								
月	間人						峰山	
	気温(℃)			日照時間 (h)	平均風速 (m/s)	降水量 (mm)	降水量 (mm)	最深積雪 (cm)
	平均	最高	最低					
1月	5.5	16.5	-2.8	60.4	4.2	197.5	249.5	40
2月	6.3	14.3	-0.7	79.7	4.2	71.5	82.0	25
3月	11.4	23.2	4.0	215.1	2.8	86.5	98.0	0
4月	13.9	24.7	7.4	177.8	3.3	198.0	170.5	0
5月	17.5)	28.1)	10.2)	218.9	2.4)	195.5)	195.5	0
6月	22.1	33.4	14.1	157.8	1.9	224.0	186.0	0
7月	26.8	34.9	21.2	231.6	2.0	229.0	214.5	0
8月	29.2	36.8	23.5	264.7	2.1	56.0	92.5	0
9月	25.7	34.2	19.5	132.3	2.6	167.0	145.0	0
10月	18.7	25.9	10.6	174.8	3.4	82.5	120.5	0
11月	14.1	24.9	3.7	118.6	3.8	195.0	176.0	0)
12月	8.8	22.0	-1.0	87.0	4.2	281.0	141.5	15

令和6年 観測所			間人				峰山	
月	気温(℃)			日照時間 (h)	平均風速 (m/s)	降水量 (mm)	降水量 (mm)	最深積雪 (cm)
	平均	最高	最低					
1月	6.7	14.2	-1.1	74.4	5.0	177.0	208.5	41
2月	7.5	20.3	2.2	57.9	4.8	130.5	150.5	0
3月	8.1	18.8	0.0	132.6	4.6	138.0	180.5	1
4月	15.3	26.2	7.3	186.5	2.4	104.0	128.5	0
5月	17.9	29.5	10.3	217.2	2.8	126.0	149.0	0
6月	22.5	33.6	15.1	212.6	2.1	176.5	164.0	0
7月	27.2	35.0	20.2	187.0	1.9	190.0	183.5	0
8月	28.3	36.6	24.0	250.2	2.4	60.0	75.0	0
9月	26.9	36.0	19.8	203.9	2.7	16.5	26.0	0
10月	20.1	28.9	13.4	125.5	3.5	204.5	234.5	0
11月	14.0	24.8	5.0	97.7	4.4	153.5	174.5	0
12月	7.5	17.1	1.1	51.3	4.9	238.5	254.0	0

*2021年3月2日以降の日照時間は「推計気象分布(日照時間)」から得る推計値である。

(注)	表示例	意味	解説
	100)	準正常値	資料の一部が欠けているが、統計値を求めるために必要な資料数は満たしている値。
	100]	資料不足値	統計値を求める対象となる資料が許容する資料数を満たさない値。資料不足値には十分な信頼性がないので利用に際しては十分な留意が必要。

資料: 京都地方気象台

1-7 日降水量の多い記録

観測所: 舞鶴 (統計期間 1947年4月～2024年12月)		
年月日	日降水量(mm)	豪雨の原因及び記事
1953年 9月25日	445.5	台風第13号
2004年10月20日	277.0	台風第23号、前線
2017年10月22日	267.0	台風第21号、前線
1959年 9月26日	247.2	伊勢湾台風
1972年 9月16日	213.5	台風第20号
2018年 7月 7日	208.5	平成30年7月豪雨
1965年 9月14日	180.0	台風第23号、第24号、第25号、(9.14前線豪雨)
1961年10月27日	174.2	前線、台風第26号
2013年 9月15日	168.5	台風第18号
2011年 5月29日	168.0	台風第2号、前線

観測所: 峰山 (統計期間 1976年1月～2024年12月)		
年月日	日降水量(mm)	豪雨の原因及び記事
1990年 9月18日	182	前線、台風第19号
2004年10月20日	173	台風第23号、前線
1976年 9月10日	163	台風第17号
2008年 7月28日	157.0	大気の状態不安定による大雨と突風
2006年 7月18日	155	平成18年7月豪雨
2011年 9月21日	147.0	台風第15号
2018年 7月 6日	143.0	平成30年7月豪雨
2021年 8月14日	135.0	前線
2004年 9月29日	134	台風第21号、秋雨前線
1998年 9月22日	130	台風第7号

観測所：間人（統計期間 1976年4月～2024年12月）

年月日	日降水量(mm)	豪雨の原因及び記事
1990年 9月18日	169	前線、台風第19号
2006年 7月18日	155	平成18年7月豪雨
2002年 9月 7日	123	前線
1996年 6月25日	119	梅雨前線
2013年 8月 1日	114.5	前線
2018年 7月 6日	110.5	平成30年7月豪雨
2021年 8月14日	111.0	前線
2018年 7月 6日	110.5	平成30年7月豪雨
1995年 5月12日	107	南岸低気圧、暖気の移流
1980年10月13日	106	台風第19号、前線
2003年 7月11日	103	梅雨前線

（注） 間人の雨量計は平成16年台風第23号接近時に観測中断となったため、この記録には含まれていない。

（注） 1968年(昭和43年)1月1日から舞鶴における降水量の最小位数と単位は、0.1mmから0.5mmに変更。

（注） 2008年(平成20年)3月26日から峰山及び間人における降水量の最小位数と単位は、1mmから0.5mmに変更。

資料：京都地方気象台

人口

2. 人口

2-1 人口及び世帯数の推移

(単位:人)

調査年月日	世帯数	人口			性比 (女=100)	1世帯当たり 人口	人口密度 (人/㎢)	摘要
		男	女	総数				
令和元年10月1日	20,458	24,729	27,084	51,813	91.3	2.5	103.3	推計人口
令和2年10月1日	20,619	24,451	26,661	51,112	91.7	2.5	101.9	推計人口
令和3年10月1日	20,609	24,091	26,189	50,280	92.0	2.4	100.3	推計人口
令和4年10月1日	20,160	23,614	25,643	49,257	92.1	2.4	98.2	推計人口
令和5年10月1日	20,150	23,114	25,140	48,254	91.9	2.4	96.2	推計人口
令和6年10月1日	20,164	22,663	24,673	47,336	91.9	2.3	94.4	推計人口

(注) 推計人口とは直前の国勢調査を基礎とし、毎月の出生・死亡・転入・転出を加減したものである。

資料:市 総務課

2-2 旧町別男女別人口

令和2年10月1日現在

(単位:人)

区分		峰山町	大宮町	網野町	丹後町	弥栄町	久美浜町	合計
世帯数		4,789	3,888	4,566	1,934	1,748	3,213	20,138
人口	男	5,471	4,605	5,648	2,259	2,150	4,224	24,357
	女	5,866	4,970	6,130	2,398	2,521	4,618	26,503
	合計	11,337	9,575	11,778	4,657	4,671	8,842	50,860

令和2年国勢調査

資料:市 総務課

2-3 年齢別人口

令和2年10月1日現在

(単位:人)

年齢		峰山町	大宮町	網野町	丹後町	弥栄町	久美浜町	合計
0	総数	422	385	311	99	130	276	1,623
1	男	205	201	168	59	68	133	834
4	女	217	184	143	40	62	143	789
5	総数	462	421	379	134	158	342	1,896
6	男	221	202	194	78	80	175	950
9	女	241	219	185	56	78	167	946
10	総数	521	446	459	182	193	342	2,143
13	男	269	228	251	85	93	191	1,117
14	女	252	218	208	97	100	151	1,026
15	総数	494	410	449	162	176	296	1,987
18	男	256	208	232	85	79	160	1,020
19	女	238	202	217	77	97	136	967
20	総数	304	276	217	102	118	148	1,165
23	男	147	129	128	70	50	71	595
24	女	157	147	89	32	68	77	570
25	総数	449	401	308	100	97	234	1,589
28	男	249	197	166	66	43	103	824
29	女	200	204	142	34	54	131	765
30	総数	506	412	379	137	188	335	1,957
33	男	263	205	194	82	96	170	1,010
34	女	243	207	185	55	92	165	947
35	総数	524	508	464	193	188	407	2,284
38	男	269	270	248	96	98	228	1,209
39	女	255	238	216	97	90	179	1,075
40	総数	669	557	589	194	198	492	2,699
43	男	340	289	309	102	99	261	1,400
44	女	329	268	280	92	99	231	1,299
45	総数	876	757	818	271	282	490	3,494
48	男	453	388	422	141	143	265	1,812
49	女	423	369	396	130	139	225	1,682

年齢		峰山町	大宮町	網野町	丹後町	弥栄町	久美浜町	合計
50	総数	755	685	817	265	313	484	3,319
50	男	357	348	405	134	142	229	1,615
54	女	398	337	412	131	171	255	1,704
55	総数	742	673	903	357	290	566	3,531
55	男	386	338	461	177	161	284	1,807
59	女	356	335	442	180	129	282	1,724
60	総数	720	583	839	366	351	709	3,568
60	男	372	315	436	178	154	349	1,804
64	女	348	268	403	188	197	360	1,764
65	総数	747	632	906	395	389	784	3,853
65	男	357	313	449	199	200	380	1,898
69	女	390	319	457	196	189	404	1,955
70	総数	925	744	1,185	485	392	834	4,565
70	男	425	342	581	224	197	420	2,189
74	女	500	402	604	261	195	414	2,376
75	総数	739	570	918	409	350	604	3,590
75	男	311	245	393	186	150	266	1,551
79	女	428	325	525	223	200	338	2,039
80	総数	584	435	749	322	285	543	2,918
80	男	252	160	281	137	128	246	1,204
84	女	332	275	468	185	157	297	1,714
85	総数	453	329	576	265	280	466	2,369
85	男	172	111	210	97	87	165	842
89	女	281	218	366	168	193	301	1,527
90	総数	210	190	324	157	190	322	1,393
90	男	62	57	77	50	67	90	403
94	女	148	133	247	107	123	232	990
95	総数	62	62	124	47	81	115	491
95	男	12	10	18	8	10	20	78
99	女	50	52	106	39	71	95	413
100	総数	17	11	31	6	20	28	113
以上	男	-	-	6	1	4	6	17
以上	女	17	11	25	5	16	22	96
不詳	総数	156	88	33	9	2	25	313
	男	93	49	19	4	1	12	178
	女	63	39	14	5	1	13	135
計	男	5,471	4,605	5,648	2,259	2,150	4,224	24,357
	女	5,866	4,970	6,130	2,398	2,521	4,618	26,503
15歳未満	人口	1,405	1,252	1,149	415	481	960	5,662
	割合(%)	12.6	13.2	9.8	8.9	10.3	10.9	11.2
15～64歳	人口	6,039	5,262	5,783	2,147	2,201	4,161	25,593
	割合(%)	54.0	55.5	49.2	46.2	47.1	47.2	50.6
65歳以上	人口	3,737	2,973	4,813	2,086	1,987	3,696	19,292
	割合(%)	33.4	31.3	41.0	44.9	42.6	41.9	38.2
男								
15歳未満	人口	695	631	613	222	241	499	2,901
	割合(%)	12.9	13.8	10.9	9.8	11.2	11.8	12.0
15～64歳	人口	3,092	2,687	3,001	1,131	1,065	2,120	13,096
	割合(%)	57.5	59.0	53.3	50.2	49.6	50.3	54.2
65歳以上	人口	1,591	1,238	2,015	902	843	1,593	8,182
	割合(%)	29.6	27.2	35.8	40.0	39.2	37.8	33.8
女								
15歳未満	人口	710	621	536	193	240	461	2,761
	割合(%)	12.2	12.6	8.8	8.1	9.5	10.0	10.5
15～64歳	人口	2,947	2,575	2,782	1,016	1,136	2,041	12,497
	割合(%)	50.8	52.2	45.5	42.5	45.1	44.3	47.4
65歳以上	人口	2,146	1,735	2,798	1,184	1,144	2,103	11,110
	割合(%)	37.0	35.2	45.7	49.5	45.4	45.7	42.1

令和2年国勢調査 ※割合は、年齢「不詳」を除いて算出

資料:市 総務課

2-4 産業別15歳以上就業人口

令和2年10月1日現在

(単位:人)

産業	総数	年齢						
		15～19	20～29	30～39	40～49	50～59	60～64	65以上
総数	25,901	157	2,183	3,530	5,419	5,878	2,661	6,073
1 次 産 業								
農業	1,715	－	55	96	144	156	180	1,084
林業	35	－	1	4	6	6	6	12
漁業	141	3	8	20	23	21	12	54
2 次 産 業								
鉱業、採石業、砂利採取業	22	－	1	5	8	3	3	2
建設業	1,884	11	98	197	515	460	219	384
製造業	5,414	27	462	748	1,156	1,254	432	1,335
3 次 産 業								
電気・ガス・熱供給・水道業	65	－	1	11	24	21	2	6
情報通信業	87	－	13	19	30	15	5	5
運輸業、郵便業	682	7	52	90	160	198	77	98
卸売・小売業	3,265	31	253	434	673	811	391	672
金融・保険業	369	－	38	69	100	104	32	26
不動産業、物品賃貸業	151	－	8	23	37	25	13	45
学術研究、専門・技術サービス業	322	－	21	48	61	72	43	77
宿泊業、飲食サービス業	1,807	31	142	195	334	375	226	504
生活関連サービス業、娯楽業	733	3	48	113	137	175	68	189
教育・学習支援	1,311	4	161	261	297	306	158	124
医療・福祉	3,991	8	417	705	939	1,049	429	444
複合サービス業	332	4	29	46	86	105	44	18
サービス業(他に分類されないもの)	1,313	4	63	147	241	292	162	404
公務	1,089	8	206	200	290	255	73	57
分類不能の産業								
分類不能の産業	1,173	16	106	99	158	175	86	533

令和2年国勢調査

資料:市 総務課

2-5 労働力状態(15歳以上)

令和2年10月1日現在

(単位:人)

区分		総数 (不詳を含む)	労働力							非労働力人口
			総数	就業者					完全失業者	
				総数	主に仕事	家事のほか 仕事	通学のかた わら仕事	仕事を休ん でいた		
合計	総数	44,885	26,647	25,901	22,004	3,101	71	725	746	16,185
	男	21,278	14,335	13,830	12,939	515	26	350	505	5,927
	女	23,607	12,312	12,071	9,065	2,586	45	375	241	10,258
峰山町	総数	9,776	5,871	－	－	－	－	－	－	3,275
	男	4,683	3,151	－	－	－	－	－	－	1,217
	女	5,093	2,720	－	－	－	－	－	－	2,058
大宮町	総数	8,235	5,069	－	－	－	－	－	－	2,567
	男	3,925	2,706	－	－	－	－	－	－	925
	女	4,310	2,363	－	－	－	－	－	－	1,642
網野町	総数	10,596	6,244	－	－	－	－	－	－	3,991
	男	5,016	3,361	－	－	－	－	－	－	1,479
	女	5,580	2,883	－	－	－	－	－	－	2,512

区分		総数 (不詳を含む)	労働力							非労働力人口
			総数	就業者					完全失業者	
				総数	主に仕事	家事のほか 仕事	通学のかた わら仕事	仕事を休ん でいた		
丹後町	総数	4,233	2,354	-	-	-	-	-	-	1,723
	男	2,033	1,319	-	-	-	-	-	-	643
	女	2,200	1,035	-	-	-	-	-	-	1,080
弥栄町	総数	4,188	2,326	-	-	-	-	-	-	1,773
	男	1,908	1,217	-	-	-	-	-	-	638
	女	2,280	1,109	-	-	-	-	-	-	1,135
久美浜町	総数	7,857	4,783	-	-	-	-	-	-	2,856
	男	3,713	2,581	-	-	-	-	-	-	1,025
	女	4,144	2,202	-	-	-	-	-	-	1,831
令和2年国勢調査										
										資料:市 総務課

令和2年国勢調査

資料:市 総務課

2-6 産業別常住地による15歳以上就業者数

令和2年10月1日現在

(単位:人)

産業	総数	自宅	自宅外の 自市町村	府内 他市町村	他府県	就業地不詳
総数	25,165	5,170	16,587	2,070	1,186	152
1次産業	1,887	1,284	571	18	14	0
農業	1,714	1,225	473	7	9	-
林業	33	5	23	3	2	-
漁業	140	54	75	8	3	-
2次産業	7,207	1,763	4,658	364	380	42
鉱業、採石業、砂利採取業	22	1	20	-	1	-
建設業	1,843	362	1,140	204	120	17
製造業	5,342	1,400	3,498	160	259	25
3次産業	15,285	1,828	10,963	1,653	767	74
電気・ガス・熱供給・水道業	65	1	38	17	8	1
情報通信業	85	23	30	9	23	-
運輸業、郵便業	665	24	401	176	58	6
卸売業、小売業	3,209	608	2,051	290	236	24
金融業、保険業	364	22	228	73	38	3
不動産業、物品賃貸業	149	37	78	22	12	-
学術研究、専門・技術サービス業	321	109	153	37	22	-
宿泊業、飲食サービス業	1,768	337	1,245	104	73	9
生活関連サービス業、娯楽業	717	228	392	53	43	1
教育、学習支援業	1,301	85	920	259	33	4
医療、福祉	3,946	122	3,324	345	141	14
複合サービス事業	329	7	267	44	9	2
サービス業(他に分類されないもの)	1,281	202	883	128	58	10
分類不能の産業	1,085	23	953	96	13	-
分類不能の産業	778	295	395	29	25	34

令和2年国勢調査

資料:市 総務課

2-7 昼間人口

各年10月1日現在					(単位:人)	
年次	夜間人口 (常住人口) (A)	流出入人口			昼間人口 (A+B-C)	昼間人口 比率(%)
		流入(B)	流出(C)	差引 (B)－(C)		
平成22年	59,038	2,204	4,646	△ 2,442	56,596	96
平成27年	55,054	2,306	3,966	△ 1,660	53,394	97
令和2年	50,860	2,370	3,739	△ 1,369	49,491	97

国勢調査

資料:市 総務課

2-8 市町村別流出人口昼間人口

令和2年10月1日現在		(単位:人)		
市町村		流入	流出	差引
総数		2,548	3,739	△ 1,191
15歳以上	福知山市	107	263	△ 156
	舞鶴市	81	170	△ 89
	綾部市	38	29	9
	宮津市	393	880	△ 487
	与謝野町	1,124	912	212
	伊根町	30	36	△ 6
	豊岡市	324	1,108	△ 784
	その他	450	312	138
15歳未満		1	29	△ 28

令和2年国勢調査

資料:市 総務課

2-9 合計特殊出生率

	全国(令和5年)	京都府(令和5年)	京丹後市(H30～R4年) ベイズ推定値
合計特殊出生率	1.2	1.11	1.71

人口動態統計特殊報告

(注) 「ベイズ推定値」は市区町村等の標準化死亡比や合計特殊出生率の算出において地域間比較や経年比較に耐えうる、より安定性の高い指標を求めるため、ベイズ統計学の手法を用いることにより、出現数の少なさに起因する偶然変動の影響を減少させた推定値である。

資料:市 総務課

2-10 未婚者の割合(15歳以上)

令和2年10月1日現在

(単位:人)

区分			年齢									
			15歳以上	15～19歳	20～24歳	25～29歳	30～34歳	35～39歳	40～44歳	45～49歳	50～54歳	55歳以上
合計	男	総数	20,865	1,015	568	807	997	1,195	1,396	1,802	1,595	11,490
		未婚者数	5,380	1,014	522	564	487	461	452	502	395	983
		未婚者割合(%)	25.8	99.9	91.9	69.9	48.8	38.6	32.4	27.9	24.8	8.6
	女	総数	22,701	965	567	765	946	1,074	1,296	1,676	1,695	13,717
		未婚者数	3,327	963	492	413	259	219	212	209	184	376
		未婚者割合(%)	14.7	99.8	86.8	54.0	27.4	20.4	16.4	12.5	10.9	2.7
峰山町	男	総数	4,683	…	…	…	…	…	…	…	…	…
		未婚者数	1,267	…	…	…	…	…	…	…	…	…
		未婚者割合(%)	27.1	…	…	…	…	…	…	…	…	…
	女	総数	5,093	…	…	…	…	…	…	…	…	…
		未婚者数	818	…	…	…	…	…	…	…	…	…
		未婚者割合(%)	16.1	…	…	…	…	…	…	…	…	…
大宮町	男	総数	3,925	…	…	…	…	…	…	…	…	…
		未婚者数	1,062	…	…	…	…	…	…	…	…	…
		未婚者割合(%)	27.1	…	…	…	…	…	…	…	…	…
	女	総数	4,310	…	…	…	…	…	…	…	…	…
		未婚者数	694	…	…	…	…	…	…	…	…	…
		未婚者割合(%)	16.1	…	…	…	…	…	…	…	…	…
網野町	男	総数	5,016	…	…	…	…	…	…	…	…	…
		未婚者数	1,354	…	…	…	…	…	…	…	…	…
		未婚者割合(%)	27.0	…	…	…	…	…	…	…	…	…
	女	総数	5,580	…	…	…	…	…	…	…	…	…
		未婚者数	752	…	…	…	…	…	…	…	…	…
		未婚者割合(%)	13.5	…	…	…	…	…	…	…	…	…
丹後町	男	総数	2,033	…	…	…	…	…	…	…	…	…
		未婚者数	530	…	…	…	…	…	…	…	…	…
		未婚者割合(%)	26.1	…	…	…	…	…	…	…	…	…
	女	総数	2,200	…	…	…	…	…	…	…	…	…
		未婚者数	283	…	…	…	…	…	…	…	…	…
		未婚者割合(%)	12.9	…	…	…	…	…	…	…	…	…
弥栄町	男	総数	1,908	…	…	…	…	…	…	…	…	…
		未婚者数	434	…	…	…	…	…	…	…	…	…
		未婚者割合(%)	22.7	…	…	…	…	…	…	…	…	…
	女	総数	2,280	…	…	…	…	…	…	…	…	…
		未婚者数	335	…	…	…	…	…	…	…	…	…
		未婚者割合(%)	14.7	…	…	…	…	…	…	…	…	…
久美浜町	男	総数	3,713	…	…	…	…	…	…	…	…	…
		未婚者数	884	…	…	…	…	…	…	…	…	…
		未婚者割合(%)	23.8	…	…	…	…	…	…	…	…	…
	女	総数	4,144	…	…	…	…	…	…	…	…	…
		未婚者数	536	…	…	…	…	…	…	…	…	…
		未婚者割合(%)	12.9	…	…	…	…	…	…	…	…	…

令和2年国勢調査

資料:市 総務課

2-11 高齢化率

令和2年10月1日現在							(単位: %)
京丹後市	峰山町	大宮町	網野町	丹後町	弥栄町	久美浜町	
38.2	33.4	31.3	41.0	44.9	42.6	41.9	
令和2年国勢調査							
(注) 総人口における65歳以上の人口の割合。年齢「不詳」を除いて算出							資料:市 総務課

2-12 住民基本台帳人口

各年3月31日現在							(単位: 人)
年次	峰山町	大宮町	網野町	丹後町	弥栄町	久美浜町	合計
令和4年	11,820	9,945	12,243	4,737	4,657	9,049	52,451
令和5年	11,619	9,896	11,958	4,583	4,592	8,889	51,537
令和6年	11,431	9,775	11,722	4,441	4,451	8,749	50,569
(注) 平成24年7月に外国人登録法が廃止されたことにより、平成25年から外国人住民も含む。							
資料:市 市民課							

2-13 外国人住民人口

各年12月31日現在										(単位: 人)
年次	総数	朝鮮・韓国	フィリピン	中国	北米	オセアニア	西ヨーロッパ	東南アジア	その他	
令和4年	439	62	117	49	15	8	8	148	32	
令和5年	495	59	117	54	14	9	7	191	44	
令和6年	532	55	122	53	14	10	7	223	48	
(注) 外国人登録法が廃止されたことにより、平成24年から外国人住民。										
資料:市 市民課										

2-14 人口動態

各年12月31日現在					(単位: 人)
年次	出生	死亡	転入	転出	
令和4年	286	948	1,140	1,341	
令和5年	262	926	1,034	1,319	
令和6年	242	937	1,006	1,313	
峰山町	72	193	292	359	
大宮町	62	120	208	279	
網野町	34	263	217	275	
丹後町	13	105	70	107	
弥栄町	26	87	84	119	
久美浜町	35	169	135	174	
資料:市 市民課					

2-15 戸籍人口及び住民登録人口

各年12月31日現在				(単位: 人)	
年次	戸籍		世帯数	住民登録	
	本籍数	本籍人口		人口	
				男	女
令和4年	32,721	78,509	22,937	25,038(119)	26,943(320)
令和5年	32,304	77,253	22,986	24,541(137)	26,490(358)
令和6年	31,889	75,960	22,922	24,074(166)	25,968(366)
峰山町			5,277	5,431(42)	5,938(109)
大宮町			4,436	4,703(32)	5,027(54)
網野町			5,393	5,566(45)	5,979(77)
丹後町			2,120	2,131(15)	2,241(16)
弥栄町			1,971	2,084(21)	2,325(62)
久美浜町			3,725	4,159(11)	4,458(48)
(注) ()は外国人住民数(内数)。					
資料:市 市民課					

2-16 戸籍届出別件数

年度								(単位: 件)
年度	出生	死亡	婚姻	離婚	養子縁組	入籍	その他	
令和3年度	518	1,174	690	118	58	97	350	
令和4年度	476	1,262	660	131	36	100	450	
令和5年度	458	1,277	583	156	40	113	372	
資料:市 市民課								

産業・経済

3. 農林水産

3-1 農家数

令和2年2月1日現在

(単位:戸)

区分	総数	自給的農家	販売農家			
			計	専業農家	兼業農家	
					農業が主	兼業が主
合計	2,516	1,038	1,478
峰山町	434	147	287
大宮町	334	141	193
網野町	242	126	116
丹後町	273	170	103
弥栄町	324	128	196
久美浜町	909	326	583

販売農家							
計	0.3ha未満	0.3～0.5	0.5～1.0	1.0～1.5	1.5～2.0	2.0～3.0	3.0ha以上
1,550	35	286	561	231	115	97	225

2020年農林業センサス

資料:市 総務課

3-2 販売農家数

令和2年2月1日現在

(単位:戸)

計	主業農家	65歳未満の 農業専従者 がいる	準主業農家	65歳未満の 農業専従者 がいる	副業的 農家			
						兼業農家		
						小計	第1種兼業農家	第2種兼業農家
1,478
1,478

2020年農林業センサス

資料:市 総務課

3-3 年齢別農家人口(個人経営体)

令和2年2月1日現在

(単位:人)

区分	総数	14歳以下	15～59歳	60～64歳	65歳以上
合計	4,724	407	1,719	468	2,130
峰山町	932	80	371	86	395
大宮町	557	30	199	62	266
網野町	364	31	137	36	160
丹後町	324	35	108	22	159
弥栄町	619	68	201	80	270
久美浜町	1,928	163	703	182	880

2020年農林業センサス

資料:市 総務課

3-4 経営耕地種類別面積

令和2年2月1日現在

(単位:a)

区分	総数	田	畑	樹園地
合計	311,893	258,311	39,738	13,844
峰山町	50,785	44,972	2,559	3,254
大宮町	46,057	41,139	4,523	395
網野町	37,195	25,043	8,685	3,467
丹後町	31,846	24,418	7,286	142
弥栄町	47,261	37,386	9,294	581
久美浜町	98,749	85,353	7,391	6,005

2020年農林業センサス

資料:市 総務課

3-5 主要農産物の作付面積と収穫量

(単位:面積 ha・収穫量 t)

区分		令和元年	令和2年	令和3年	令和4年	令和5年
水稻	作付面積	2,582	2,564	2,574	2,540	2,533
	収穫量	13,297	13,204	13,257	13,056	12,994
大豆	作付面積
	収穫量
小豆	作付面積
	収穫量
牧草	作付面積
	収穫量
だいこん	作付面積
	収穫量
かんしょ	作付面積
	収穫量
水菜・壬生菜	作付面積
	収穫量
メロン	作付面積
	収穫量
すいか	作付面積
	収穫量
たまねぎ	作付面積
	収穫量
ねぎ	作付面積
	収穫量
ブロッコリー	作付面積
	収穫量
ごぼう	作付面積
	収穫量
いちご	作付面積
	収穫量

作物統計調査

資料:市 農業振興課

3-6 家畜農家の状況

各年2月1日現在 区分		(単位:戸)		
		令和3年	令和4年	令和5年
乳牛	農家数	6	6	6
	飼育数(頭)	298	343	261
肉牛	農家数	11	9	12
	飼育数(頭)	568	516	508
豚	農家数	0	0	0
	飼育数(頭)	0	0	0
にわとり	農家数	29	27	28
	飼育数(千羽)	0.3	0.3	0.3
肉鶏	農家数	2	2	2
	飼育数(千羽)	37	37	37

家畜飼養頭羽数調査

資料:市 農業振興課

3-7 国営開発農地の状況

各年4月1日現在 年次		(単位:ha)		
		団地数	面積	主な作付状況
令和4年		52	494	
令和5年		52	494	
令和6年		52	494	
峰山町 大宮町 網野町 丹後町 弥栄町 久美浜町				

資料:市 農業振興課

3-8 森林面積

各年4月1日現在							(単位:ha)
年次	総面積	森林面積					森林率(%)
		総数	国有林	公有林	私有林	その他林	
令和4年	50,144	37,181.13	1,126.27	3,349.31	32,701.61	3.94	74.1
令和5年	50,144	37,178.77	1,126.27	3,350.82	32,697.67	4.01	74.1
令和6年	50,144	37,182.34	1,126.06	3,351.30	32,698.25	6.73	74.2

京都府林業統計

資料:市 農林整備課

3-9 農道・林道の状況

令和6年4月1日現在				(単位:延長 m)			
農道				林道			
路線数	総延長	舗装延長	橋梁数	路線数	総延長	舗装延長	橋梁数
1,310	266,857	11,569	3	111	102,677	38,049	33

京都府林業統計・京丹後市農道台帳

資料:市 農林整備課

3-10 動力船数

各年12月31日現在

年次		無動力漁船	動力漁船				
			3t未満	3～5	5～10	10～20	20t以上
令和3年	隻	-	200	29	15	10	-
	t	-	132.2	128.9	100.0	156.9	-
令和4年	隻	-	188	25	13	10	-
	t	-	125.8	110.8	84.8	156.9	-
令和5年	隻	-	190	27	17	10	-
	t	-	129.0	120.5	117.0	156.9	-
網野町	隻	-	83	14	11	5	-
	t	-	63.0	61.2	80.1	69.0	-
丹後町	隻	-	91	9	6	5	-
	t	-	57.0	43.4	36.9	87.9	-
久美浜町	隻	-	16	4	0	0	-
	t	-	9.0	15.9	0	0	-

漁港の港勢調査

(注) 中浜漁港(府管理漁港)及び久美浜湾に係留している漁船は含まない。

資料:市 海業水産課

3-11 経営組織別漁業経営体数

平成30年11月1日現在

区分	経営体数(経営体)							(1)
	総数	個人 経営体	団体漁業経営体					
			計	漁業協同 組合	漁業生産 組合	共同 経営	会社	
合計	200	197	3	－	2	－	1	277
網野町	49	47	2	－	2	－	－	78
丹後町	52	52	－	－	－	－	－	75
久美浜町	99	98	1	－	－	－	1	124

2018年漁業センサス

(注) (1)は満15歳以上で、過去1年間に漁業の海上作業に、年間30日以上従事した者をいう。

資料:市 総務課

3-12 階層別漁業経営体数

平成30年11月1日現在

区分	総数	漁 船 非 使用	漁船使用						大型 定置網	小型 定置網	海面養殖			
			無動力	船のみ 付漁船	動力漁船使用						かき類	魚類	のり類	その他
					1t未満	1～3	3～10	10t以上						
合計	200	1	－	49	22	16	33	7	3	3	56	－	－	10
網野町	52	－	－	17	1	6	16	2	2	1	－	－	－	－
丹後町	49	－	－	21	13	4	8	5	－	1	－	－	－	－
久美浜町	99	1	－	11	8	6	5	－	1	1	56	－	－	10

2018年漁業センサス

資料:市 総務課

3-13 販売金額別漁業経営体数

平成30年11月1日現在

(単位:経営体)

区分	総数	網野町	丹後町	久美浜町
100万円未満	123	27	32	64
100～300	53	14	11	28
300～500	11	3	4	4
500～800	4	2	—	2
800～1,000	—	—	—	—
1,000～1,500	—	—	—	—
1,500～2,000	—	—	—	—
2,000万円以上	9	3	5	1

2018年漁業センサス

資料:市 総務課

3-14 魚種別漁獲量

令和3年			令和4年		
魚種	漁獲量(kg)	漁獲高(円)	魚種	漁獲量(kg)	漁獲高(円)
魚類	991,415	323,276,014	魚類	932,099	324,743,272
いわし	23,798	893,377	いわし	51,815	2,524,517
さば	21,993	3,819,639	さば	5,509	1,530,017
あじ	62,078	13,840,123	あじ	51,752	9,534,113
ぶり	88,195	23,856,688	ぶり	239,148	59,925,881
かつお	2,410	2,018,410	かつお	1,346	784,938
まぐろ	8,772	19,939,015	まぐろ	14,211	21,726,927
かじき	2,250	1,230,976	かじき	2,600	1,866,985
さわら	444,021	154,085,297	さわら	199,497	106,592,699
さめ	0	0	さめ	0	0
たら	717	282,390	たら	990	542,590
かれい	41,889	16,986,789	かれい	49,195	22,966,647
ひらめ	1,884	2,193,312	ひらめ	2,408	3,162,769
たい	16,571	8,580,398	たい	18,497	10,822,147
さんま	0	0	さんま	0	60
すすき	29,069	9,337,041	すすき	17,229	7,691,099
とびうお	5,393	1,544,369	とびうお	31,317	5,707,775
めぬけ・めばる類	5,322	6,924,371	めぬけ・めばる類	7,481	9,098,308
沖ぎす	121,216	16,174,077	沖ぎす	124,021	15,273,187
かます	145	38,605	かます	2,391	262,430
しいら	37,188	4,377,269	しいら	36,670	5,521,710
たちうお	178	24,920	たちうお	8	5,210
はたはた	2,066	775,240	はたはた	5,759	1,995,331
その他の魚	76,260	36,353,708	その他の魚	70,255	37,207,932
貝類	72,558	111,534,233	貝類	91,840	133,062,003
あわび	2,143	23,270,741	あわび	2,440	32,093,386
さざえ	32,904	18,208,785	さざえ	49,223	30,979,123
かき	13,440	15,280,039	かき	10,061	16,172,770
とりがい	11,094	44,386,100	とりがい	14,730	38,215,980
その他の貝	12,977	10,388,568	その他の貝	15,386	15,600,744
その他水産動物	104,680	339,660,103	その他水産動物	97,553	373,006,888
いか	63,276	53,789,783	いか	47,724	51,436,418
たこ	3,220	1,694,533	たこ	1,940	1,259,559
えび	1,982	3,251,603	えび	2,932	6,292,761
かに	32,787	278,291,398	かに	42,565	311,838,665
なまこ	3,415	2,632,786	なまこ	2,392	2,179,485
海藻類	1,805	8,245,359	海藻類	1,770	7,919,163
わかめ	470	6,882,446	わかめ	332	6,264,070
てんぐさ	5	22,000	てんぐさ	3	13,700
のり	12	227,325	のり	68	448,295
その他の海藻	1,318	1,113,588	その他の海藻	1,367	1,193,098
その他	0	0	その他	0	0
	1,170,458	782,715,709		1,123,262	838,731,326

資料:市 海業水産課

4. 事業所

4-1 産業分類、従業者規模別事業所数及び従業者数

令和3年6月1日現在

分類	事業所数							従業者数 (人)
	計	1～4人	5～9人	10～19人	20～29人	30人以上	派遣のみ	
総数	3,647	2,590	491	303	115	129	19	24,652
農林・漁業	45	18	9	10	4	4	－	514
鉱業、採石業、砂利採取業	4	3	－	1	－	－	－	16
建設業	345	254	55	27	5	4	－	1,507
製造業	1,051	878	74	41	26	31	1	5,921
電気・ガス・熱供給・水道業	1	－	－	－	－	1	－	36
情報通信業	8	5	1	2	－	－	－	39
運輸業、郵便業	49	19	8	12	3	7	－	641
卸売業、小売業	698	468	124	70	16	9	11	3,624
金融業、保険業	41	21	7	4	7	2	－	410
不動産業、物品賃貸業	60	51	6	2	－	－	1	149
学術研究、専門・技術サービス業	65	44	14	4	2	1	－	296
宿泊業、飲食サービス業	361	225	71	39	12	14	－	2,720
生活関連サービス業、娯楽業	231	199	17	11	2	2	－	747
教育、学習支援業	119	67	11	14	12	15	－	1,385
医療、福祉	199	56	54	45	19	25	－	4,228
複合サービス事業	32	17	8	6	－	1	－	310
サービス業(他に分類されないもの)	289	242	23	9	5	4	6	998
公務(他に分類されるものを除く)	49	23	9	6	2	9	－	1,111

令和3年経済センサス-活動調査

(注) 事業所内容等不詳を除く。

資料:市 総務課

4-2 旧町別事業所数及び従業者数

令和3年6月1日現在

分類	峰山町		大宮町		網野町		丹後町	
	事業所数	従業者数 (人)	事業所数	従業者数 (人)	事業所数	従業者数 (人)	事業所数	従業者数 (人)
総数	824	8,183	680	4,009	991	5,155	357	1,808
農林・漁業	2	16	5	74	7	47	5	90
鉱業、採石業、砂利採取業	0	0	0	0	0	0	0	0
建設業	70	384	71	293	58	234	39	157
製造業	136	2,060	245	1,266	403	1,267	98	309
電気・ガス・熱供給・水道業	0	0	0	0	0	0	1	36
情報通信業	2	6	2	13	1	1	1	1
運輸業、郵便業	15	274	7	145	18	120	1	1
卸売業、小売業	224	1,427	120	667	159	824	71	218
金融業、保険業	11	195	8	117	11	53	3	11
不動産業、物品賃貸業	16	51	19	57	11	22	3	4
学術研究、専門・技術サービス業	28	120	13	40	9	34	4	43
宿泊業、飲食サービス業	79	574	42	170	113	986	39	275
生活関連サービス業、娯楽業	73	319	35	78	55	158	21	31

分類	峰山町		大宮町		網野町		丹後町	
	事業所数	従業者数 (人)	事業所数	従業者数 (人)	事業所数	従業者数 (人)	事業所数	従業者数 (人)
教育、学習支援業	29	417	21	191	30	291	13	122
医療、福祉	54	1,278	38	625	44	700	19	182
複合サービス事業	5	148	4	26	6	39	6	30
サービス業(他に分類されないもの)	65	298	42	120	59	241	26	117
公務(他に分類されるものを除く)	15	616	8	127	7	138	7	181

分類	弥栄町		久美浜町		合計	
	事業所数	従業者数 (人)	事業所数	従業者数 (人)	事業所数	従業者数 (人)
総数	265	2,405	531	3,092	3,648	24,652
農林・漁業	10	99	16	188	45	514
鉱業、採石業、砂利採取業	3	5	1	11	4	16
建設業	42	194	66	245	346	1,507
製造業	81	594	88	425	1,051	5,921
電気・ガス・熱供給・水道業	0	0	0	0	1	36
情報通信業	0	0	2	18	8	39
運輸業、郵便業	0	0	8	101	49	641
卸売業、小売業	32	112	92	376	698	3,624
金融業、保険業	3	7	5	27	41	410
不動産業、物品賃貸業	3	3	8	12	60	149
学術研究、専門・技術サービス業	3	26	8	33	65	296
宿泊業、飲食サービス業	12	305	76	410	361	2,720
生活関連サービス業、娯楽業	12	27	35	134	231	747
教育、学習支援業	8	174	18	190	119	1,385
医療、福祉	16	750	28	693	199	4,228
複合サービス事業	2	18	9	49	32	310
サービス業(他に分類されないもの)	34	78	63	144	289	998
公務(他に分類されるものを除く)	4	13	8	36	49	1,111

令和3年経済センサス-活動調査
 ほ（注） 事業所内容等不詳を除く。

資料:市 総務課

4-3 経営組織別事業所数及び従業者数

令和3年6月1日現在

区分	民営		個人		法人		会社		会社以外の法人	
	事業所数	従業者数 (人)	事業所数	従業者数 (人)	事業所数	従業者数 (人)	事業所数	従業者数 (人)	事業所数	従業者数 (人)
合計	3,504	21,197	2,097	4,974	1,362	16,116	985	11,927	377	4,189
峰山町	789	7,019	376	984	404	6,016	318	4,758	86	1,258
大宮町	661	3,642	401	836	255	2,799	196	2,014	59	785
網野町	966	4,718	650	1,577	307	3,117	233	2,364	74	753
丹後町	335	1,419	228	533	105	882	68	600	37	282
弥栄町	247	1,821	139	307	100	1,496	57	982	43	514
久美浜町	506	2,578	303	737	191	1,806	113	1,209	78	597

区分	法人でない団体		国、地方公共団体	
	事業所数	従業者数 (人)	事業所数	従業者数 (人)
合計	45	107	144	3,455
峰山町	9	19	35	1,164
大宮町	5	7	19	367
網野町	9	24	25	437
丹後町	2	4	22	389
弥栄町	8	18	18	584
久美浜町	12	35	25	514

令和3年経済センサス-活動調査
 (注) 事業所内容等不詳を除く。

資料:市 総務課

4-4 本所・支所別事業所数及び従業者数
 平成26年7月1日現在

区分	単独		本所		支所	
	事業所数	従業者数 (人)	事業所数	従業者数 (人)	事業所数	従業者数 (人)
合計	3,593	13,936	131	2,683	540	6,239
峰山町	708	3,635	52	1,113	211	2,756
大宮町	668	2,446	19	516	103	1,064
網野町	1,054	3,512	35	594	96	1,090
丹後町	392	1,288	7	86	36	258
弥栄町	259	1,038	8	143	33	576
久美浜町	512	2,017	10	231	61	495

平成26年経済センサス-基礎調査
 (注) 事業所内容等不詳を除く。

資料:市 総務課

5. 工業

5-1 産業別工業の状況

(単位:万円)						
年次	事業所数	従業者数(人)	現金給与総額	原材料使用額等	製造品出荷額等	付加価値額
平成29年	170	4,340	1,560,016	3,661,128	6,602,417	3,620,017
平成30年	166	4,339	1,493,889	3,623,718	7,229,955	3,318,129
令和元年	166	4,396	1,522,483	3,511,051	7,258,275	3,371,659
食料品	13	412	105,126	337,861	584,385	218,592
飲料・たばこ・飼料	3	33	12,782	9,232	40,008	24,202
繊維	39	495	107,092	198,426	406,302	186,977
木材・木製品	2	20	X	X	X	X
家具・装備品	5	63	19,730	51,240	93,724	39,156
パルプ・紙	1	7	X	X	X	X
印刷	4	87	24,374	15,038	82,857	61,203
化学	1	13	X	X	X	X
石油・石炭	-	-	-	-	-	-
プラスチック製品	10	431	107,563	314,507	572,267	226,622
ゴム製品	1	8	X	X	X	X
皮革	1	84	X	X	X	X
窯業・土石	9	184	56,978	142,564	332,542	168,773
鉄鋼	6	272	113,132	369,948	662,472	251,956
非鉄金属	-	-	-	-	-	-
金属製品	18	316	119,880	273,457	523,851	222,746
はん用機械	6	92	29,712	16,866	69,193	48,229
生産用機械	25	803	356,683	517,680	1,249,051	671,907
業務用機械	2	29	X	X	X	X
電子部品	1	14	X	X	X	X
電気機械	5	141	35,381	126,316	196,948	60,482
情報通信	1	29	X	X	X	X
輸送用機械	9	670	304,974	855,851	1,863,490	946,195
その他	4	193	75,146	143,678	340,032	155,169

工業統計調査

(注) 平成29年、平成30年、令和元年は工業統計調査。

(注) 従業者4人以上の事業所。

(注) X=事業所数が1又は2であるため秘匿とする。

資料:市 総務課

5-2 従業者規模別工業の状況

(単位:万円)						
令和2年6月1日現在						
区分	事業所数	従業者数(人)	現金給与総額	原材料使用額等	製造品出荷額等	付加価値額
総数	166	4,396	1,522,483	3,511,051	7,258,275	3,371,659
4～9人	66	427	105,438	177,830	283,539	237,995
10～19人	43	596	167,708	310,161	527,048	322,211
20～29人	28	660	215,395	345,393	557,729	372,104
30～49人	9	317	120,531	220,487	405,149	231,129
50～99人	12	820	275,740	807,547	1,267,587	588,006
100～199人	6	845	X	X	X	X
200～299人以上	1	289	X	X	X	X
300人以上	1	442	X	X	X	X

令和元年工業統計調査

(注) 従業者4人以上の事業所。

資料:市 総務課

5-3 旧町別工業の状況

各年6月1日現在

(単位:万円)

年次	事業所数	従業者数(人)	現金給与総額	原材料使用額等	製造品出荷額等	付加価値額
平成29年	170	4,340	1,560,016	3,661,128	6,602,417	3,620,017
峰山町	48	1,882	857,398	923,909	3,544,173	2,044,044
大宮町	38	937	273,744	600,326	1,406,920	666,070
網野町	37	532	129,725	51,524	379,033	221,068
丹後町	15	220	64,291	45,076	247,102	126,758
弥栄町	20	460	123,993	212,590	542,759	250,170
久美浜町	12	292	101,477	201,507	438,384	298,357
平成30年	166	4,339	1,493,889	3,623,718	7,229,955	3,318,129
峰山町	45	1,893	756,473	1,763,555	3,857,413	1,945,347
大宮町	39	935	283,673	816,346	1,417,671	549,832
網野町	35	500	130,562	178,235	436,986	240,891
丹後町	15	218	66,582	217,700	370,480	143,045
弥栄町	19	481	132,434	327,659	633,859	280,641
久美浜町	13	312	124,165	320,223	513,546	1,587,373
令和元年	166	4,396	1,522,483	3,511,051	7,258,275	3,371,659
峰山町	45	1,918	791,423	1,725,125	3,777,651	1,895,552
大宮町	40	942	287,479	743,577	1,393,690	564,356
網野町	33	489	128,080	182,222	462,368	250,078
丹後町	15	213	69,168	226,771	418,079	170,324
弥栄町	21	498	136,226	386,620	708,001	286,460
久美浜町	12	336	110,107	246,736	498,486	204,889

工業統計調査

(注) 従業者4人以上の事業所。

資料:市 総務課

5-4 織物業の状況

令和3年6月1日現在

区分	事業所数						従業者数(人)			織物の種類		
	合計	操業中	うち兼業	休業中	廃業	未回答	合計	男	女	後染	先染	両方
総数	760	500(593)	77	22	94(106)	144(39)	965	443	522	49	436	15
峰山町	46	31(36)	8	0	7(7)	8(3)	70	35	35	3	27	1
大宮町	144	96(115)	10	2	17(19)	29(8)	165	76	89	6	87	3
網野町	393	252(305)	34	13	55(61)	73(14)	534	241	293	31	215	6
丹後町	71	51(57)	11	2	6(8)	12(4)	84	38	46	2	47	2
弥栄町	49	33(39)	5	1	3(3)	12(6)	57	25	32	7	23	3
久美浜町	57	37(41)	9	4	6(8)	10(4)	55	28	27	0	37	0

令和3年京丹後市織物実態統計調査

(注) 新型コロナウイルス感染症拡大防止のため、従来の訪問調査から郵送による調査に変更したことにより、

未回答の事業所が増加したことから、事業所の操業状況についてのみ、追加の聞き取り調査を実施。

「事業所数」の()内は、郵送による調査と未回答者への聞き取り調査の結果の合計。 資料:市 商工振興課

6. 商業

6-1 業種別商業の状況

各年6月1日現在					
年次	区分	事業所数	従業者数(人)	年間商品販売額(百万円)	売場面積(㎡)
平成19年	合 計	1,015	4,869	87,321	80,874
	卸売業	145	810	25,864	-
	小売業	870	4,059	61,457	80,874
平成26年	合 計	696	3,300	67,633	67,599
	卸売業	114	528	17,196	-
	小売業	582	2,772	50,438	67,599
	各種商品	2	131	X	X
	織物・衣服・身の回り品	79	230	2,301	8,541
	飲食料品	160	854	15,839	21,003
	機械器具	104	554	11,692	6,023
	その他	201	866	X	X
	無店舗	36	137	2,564	-

商業統計調査

(注) 年間商品販売額は、十万円単位で四捨五入を行い百万円単位での金額表示をしているため、数値の積み上げが合計値と必ずしも一致しない。

(注) X=商店数が1又は2であるため秘匿とする。資料:市 総務課

6-2 酒類の販売数量

年度	総数	清酒	合成清酒	焼酎	ビール	みりん	(単位:kl)
							その他
令和2年度	3,515	461	11	299	743	43	1,958
令和3年度	3,367	331	9	290	747	43	1,947
令和4年度	3,279	283	9	275	860	43	1,808

資料:大阪国税局

6-3 たばこの消費状況

年度	売渡消費等(本)	税額(円)
令和3年度	48,933,772	308,610,172
令和4年度	48,986,081	320,993,081
令和5年度	48,079,871	315,041,674

資料:市 税務課

7. 観光

7-1 観光入込客数

				(単位:人)
年次	総数	府内府外観光客内訳		うち宿泊客数
		府内	府外	
令和3年	1,279,129	645,278	633,851	291,867
令和4年	1,745,053	870,513	874,540	350,263
令和5年	1,807,975	953,887	854,088	339,233
				資料: 京都府

7-2 宿泊施設の状況

各年3月31日現在		(単位:軒)				
年次	総数	旅館	ホテル	民宿	公営の施設	
令和5年	257	86	7	156	8	
峰山町	13	5	3	4	1	
大宮町	11	2	0	9	0	
網野町	107	48	2	57	0	
丹後町	42	7	0	32	3	
弥栄町	6	0	0	2	4	
久美浜町	78	24	2	52	0	
令和6年	259	86	7	158	8	
峰山町	13	5	3	4	1	
大宮町	10	2	0	8	0	
網野町	109	48	2	59	0	
丹後町	42	7	0	32	3	
弥栄町	7	0	0	3	4	
久美浜町	78	24	2	52	0	

資料:京都府

7-3 温泉の状況

令和6年3月31日現在	
区分	泉源数(箇所)
合計	40
峰山町	2
大宮町	1
網野町	19
丹後町	3
弥栄町	2
久美浜町	13

資料: 京都府

7-4 海水浴場の状況

各年12月31日現在		(単位:人)		
海水浴場名		利用客		
		令和3年	令和4年	令和5年
合計		127,059	150,568	148,860
八丁浜浅茂川		11,866	13,960	13,770
八丁浜小浜		4,394	5,287	5,164
琴引浜掛津		24,307	35,804	32,007
夕日ヶ浦浜詰		26,477	29,012	28,927
後ヶ浜		9,162	8,340	9,120
竹野		1,361	1,319	1,253
丹後松島		19,077	16,869	19,384
小天橋		11,602	19,652	20,294
葛野浜		15,414	16,911	15,886
箱石浜		1,706	1,659	1,373
蒲井浜		1,693	1,755	1,682

資料: 市 観光振興課

7-5 観光消費額

(単位:千円)	
年次	観光消費額
令和3年	6,599,184
令和4年	7,895,551
令和5年	8,861,715

資料:京都府

7-6 施設ごとの入込客数

(単位:人)			
施設名	令和3年	令和4年	令和5年
合計	279,086	424,226	429,757
天女の里	9,414	11,075	11,585
浅茂川温泉静の里	31,747	36,780	45,225
琴引浜鳴き砂文化館	6,233	7,369	7,761
道の駅てんきてんき丹後	66,287	98,576	100,560
丹後温泉「はしうど荘」	28,099	33,573	34,374
宇川温泉「よし野の里」	38,702	82,001	89,014
碓高原ステーキハウス	3,929	5,514	4,575
弥栄あしぎぬ温泉	61,473	87,901	78,360
森林公園スイス村	2,272	13,247	8,321
かぶと山公園	12,420	22,737	21,205
大宮ふれあい工房	4,935	4,973	6,269
豪商「稲葉本家」	13,575	20,480	22,508

(注) 施設は、市所有のものに限る。

資料:市 観光振興課

8. 金融

8-1 金融機関の状況

令和6年4月1日現在

種類	総数	普通銀行	信用金庫	協同組合
総数	18	3	8	7
本店	-	-	-	-
支店	18	3	8	7

(注) 郵便局(ゆうちょ銀行)を除く。

(単位:店)

資料:市 会計課

8-2 預(貯)金残高

年度	当座預(貯)金	普通預(貯)金	通知預(貯)金	定期預(貯)金	定期積金	その他
令和3年度	5,256	191,302	85	186,491	10,235	4,403
令和4年度	5,547	202,951	65	177,943	9,225	4,771
令和5年度	5,586	211,414	74	170,279	7,267	4,388

(注) 郵便局(ゆうちょ銀行)を除く。

(単位:百万円)

資料:市内金融機関

8-3 貸出残高

年度	手形貸付	証書貸付	手形割引	当座貸越
令和3年度	11,437	100,998	351	6,648
令和4年度	2,489	111,451	339	6,657
令和5年度	1,815	111,552	389	6,180

(注) 郵便局(ゆうちょ銀行)を除く。

(単位:百万円)

資料:市内金融機関

8-4 手形交換の状況

年度	交換高	
	枚数	金額
令和3年度	4,232	5,994
令和4年度	2,579	3,447
令和5年度	0	0

資料:手形交換所(2022年11月2日で廃止)

(単位:百万円)

8-5 産業別信用保証状況

年度	製造業		建設業		商業		運輸・通信業		その他	
	件数	金額	件数	金額	件数	金額	件数	金額	件数	金額
令和3年度	46	889	41	694	33	776	5	132	98	2,139
令和4年度	18	150	21	211	32	545	7	266	68	1,230
令和5年度	34	890	25	331	32	693	4	126	74	1,669

資料:京都信用保証協会

(単位:百万円)

運輸・通信

9. 交通

9-1 鉄道運輸状況

(単位:人)

京都丹後鉄道 駅名	令和3年度			令和4年度			令和5年度		
	乗客数			乗客数			乗客数		
	総数	定期	定期外	総数	定期	定期外	総数	定期	定期外
京丹後大宮駅	35,549	25,155	10,394	39,300	25,557	13,743	40,026	25,214	14,812
峰山駅	89,569	65,710	23,859	91,139	60,134	31,005	84,694	49,969	34,725
網野駅	51,949	35,422	16,527	57,321	31,571	25,750	56,163	27,964	28,199
夕日ヶ浦木津温泉駅	23,302	11,807	11,495	27,677	11,526	16,151	24,785	7,793	16,992
小天橋駅	22,583	19,508	3,075	26,364	22,049	4,315	21,224	17,420	3,804
かぶと山駅	14,779	14,374	405	14,565	13,530	1,035	11,673	10,544	1,129
久美浜駅	22,502	11,294	11,208	25,129	10,524	14,605	25,058	8,710	16,348

資料:市 政策企画課

9-2 バス運輸状況

名称	令和4年			令和5年			令和5年		
	路線数	停留所	乗客数(人)	路線数	停留所	乗客数(人)	路線数	停留所	乗客数(人)
市営バス	9	155	43,907	9	155	40,602	9	155	35,601
丹海バス	9	182	380,178	9	182	388,773	9	170	379,511

資料:市 政策企画課

9-3 種類別自動車登録台数

令和6年4月1日現在

(単位:台)

総数	乗用車		トラック			バス	特殊 自動車	軽自動車等		
	普通	小型	普通	小型	被けん 引車			軽自動車	原動機付 自転車等	小型特殊 自動車・農耕 用・その他
51,086	7,824	7,449	839	1,032	28	172	826	25,462	3,309	4,145

資料:近畿運輸局京都運輸支局、市 税務課

9-4 軽自動車等の内訳

令和6年4月1日現在

(単位:台)

原動機付自転車			軽自動車				小型特殊自動車		二輪の 小型 自動車
50cc以下	50cc超 90cc以下	90cc超 125cc以下	ミニカー	二輪車	三輪車	4輪乗用	4輪貨物	農耕用	特殊 作業用
2,548	287	398	76	649	2	16,273	8,538	2,842	490

資料:市 税務課

10. 通信

10-1 郵便機関数

令和6年4月1日現在 (単位:箇所)		
郵便局		
直営局	簡易局	ポスト
20	3	224

資料: 日本郵便(株)峰山郵便局

10-2 郵便取扱数

年度	通常		小包		速達		書留		(単位:千通) 年賀状	
	引受	配達	引受	配達	引受	配達	引受	配達	引受	配達
令和3年度	2,050	6,500	84	238	30	40	44	105	747	786
令和4年度	2,098	6,550	51	206	60	69	68	110	658	642
令和5年度	1,858	6,071	52	199	47	44	47	98	563	550

(注) 通常物数は普通通常郵便物の取扱物数。
(注) 速達物数は小包を除いた通常速達郵便物の取扱物数。
(注) 書留物数は小包を除いた通常書留郵便物の取扱物数。

資料: 日本郵便(株)峰山郵便局

10-3 電話等加入数

各年3月31日現在 (単位:契約)						
年次	電話加入数			ISDN回線		
	総数	住宅用	事務用	総数	住宅用	事務用
令和4年	9,096	6,572	2,524	957	57	900
令和5年	8,358	5,968	2,390	900	48	852
令和6年	7,507	5,572	1,935	579	44	535

資料: 西日本電信電話(株)関西事業本部

10-4 公衆電話数

各年3月31日現在 (単位:箇所)	
年次	総数
令和4年	101
令和5年	97
令和6年	81

資料: 西日本電信電話(株)関西事業本部

11. 電気・上下水道

11-1 電気・電力使用状況

(単位: 千kWh)

消費量(平成25年度中)				消費量(平成26年度中)				消費量(平成27年度中)			
総数	電灯	電力	その他電力	総数	電灯	電力	その他電力	総数	電灯	電力	その他電力
355,866	152,779	195,975	7,112	341,946	146,608	188,599	6,739	324,073	140,293	177,654	6,126

(注) 「電灯」とは、定額電灯、従量電灯、公衆街路灯、時間帯別電灯等をいう。

(注) 「電力」とは、深夜電力、低圧電力、事業用電力(低圧)をいう。

(注) 平成28年4月からの電力自由化により、平成28年度以降の数値は把握ができないため掲載しない。

資料: 関西電力(株)宮津事業所

11-2 上水道施設状況

令和6年4月1日現在

水源		配水池		導送水管延長 (m)	配水管延長 (m)
系統	施設能力 (m ³ /日)	池数	容量 (m ³)		
57	32,303	88	23,409	112,775	682,710

資料: 市 施設管理課

11-3 上水道利用状況

各年3月31日現在

年次	給水区域内人口 (人)	給水人口 (人)	給水戸数 (戸)	年間給水量 (千m ³)
令和4年	49,752	49,460	22,912	7,083
令和5年	48,550	48,267	24,280	6,983
令和6年	47,499	47,332	24,284	6,847

資料: 市 施設管理課

11-4 簡易水道利用状況

各年3月31日現在

年次	施設数	給水地域(字別) (地区)	給水戸数 (戸)	給水人口 (人)	年間給水量 (千m ³)
平成31年	51	144	9,841	22,326	3,181
令和2年	-	-	-	-	-

※平成31年4月より、上水道事業へ統合

資料: 市 施設管理課

11-5 下水道の整備状況

各年3月31日現在

年次	整備面積 (ha)	事業計画区域 内人口 (人)	整備人口 (人)	整備率 (%)	施工済管渠 延長 (km)
令和4年	1,449	40,461	35,280	87	415
令和5年	1,466	39,962	35,315	88	423
令和6年	1,494	39,247	35,217	90	427

(注) 公共下水道及び集落排水の数値である。

資料: 市 施設管理課

11-6 市設置浄化槽の整備状況

年度	設置事業費 (千円)	設置基数 (基)	管理基数 累計 (基)
令和3年度	110,870	65	1,649
令和4年度	105,742	48	1,700
令和5年度	91,984	49	1,754

(注) 管理基数には寄付によるものを含む。

資料: 市 経営企画整備課

11-7 個人設置浄化槽の整備状況

年度	事業費 (千円)	整備基数		合計
		個人 (基)	宿泊施設等 (基)	
令和3年度	3,609	10	-	10
令和4年度	1,145	3	-	3
令和5年度	1,560	4	-	4

資料:市 経営企画整備課

11-8 公共施設での新エネルギーの生産・供給

令和6年4月1日現在 新エネルギーの種別(設置施設)	(単位: kW) 発電出力
太陽光発電(峰山林業総合センター)	8.6
太陽光発電(京丹後市役所)	8.1
太陽光発電(市民太陽光発電所大宮サイト)	334
太陽光発電(市民太陽光発電所網野サイト)	656
太陽光発電(市民太陽光発電所赤坂サテライト)	50
太陽光発電(市民太陽光発電所大宮中学校サテライト)	50
太陽光発電(峰山中学校)	10
太陽光発電(大宮第一小学校)	10.5
太陽光発電(網野南小学校)	10
太陽光発電(宇川小学校)	10
太陽光発電(弥栄小学校)	10
太陽光発電(久美浜中学校)	10
太陽光発電(峰山こども園)	15
太陽光発電(弥栄こども園)	20
太陽光発電(久美浜こども園)	8
太陽光発電(市立弥栄病院)	10
EVスマート充電ステーション(宇川温泉よし野の里)	3.2
EVスマート充電ステーション(道の駅くみはまSANKAIKAN)	3.2
EVスマート充電ステーション(京都丹後鉄道 久美浜駅)	3.5

資料:市 生活環境課

11-9 水道料金等収滞納状況

(単位:円)					
年度	区分	使用料	収納額	滞納額	収納率(%)
令和4年度	上水道(現年度分)	1,170,836,863	1,061,634,081	109,202,782	90.7
	上水道(滞納分)	177,159,980	104,831,840	72,328,140	59.2
	下水道(現年度分)	569,314,895	519,991,612	49,323,283	91.3
	下水道(滞納分)	59,276,134	47,198,289	12,077,845	79.6
	下水道受益者分担金(現年度分)	98,784,000	97,206,000	1,578,000	98.4
	下水道受益者分担金(滞納分)	5,944,057	3,797,400	2,146,657	63.9
令和5年度	上水道(現年度分)	1,156,558,293	1,052,059,163	104,499,130	91.0
	上水道(滞納分)	181,456,173	109,087,103	72,369,070	60.1
	下水道(現年度分)	575,826,925	525,415,825	50,411,100	91.2
	下水道(滞納分)	61,317,908	47,555,078	13,762,830	77.6
	下水道受益者分担金(現年度分)	87,346,000	84,138,000	3,208,000	96.3
	下水道受益者分担金(滞納分)	3,724,657	1,689,000	2,035,657	45.3
(注) 収納額には不納欠損額も含む。				資料:市 経営企画整備課	

土木・建設

12. 土木・建築・住宅

12-1 都市計画区域

令和6年4月1日現在 (単位:km ²)			
都市計画区域	(内、峰山地域)	(内、大宮地域)	(内、網野地域)
62.98	28.90	19.16	14.92

資料:市 都市計画・建築住宅課

12-2 道路橋梁の状況

令和6年4月1日現在							
国道		主要地方道		一般地方道		市道	
延長 (km)	舗装率 (%)	延長 (km)	舗装率 (%)	延長 (km)	舗装率 (%)	延長 (km)	舗装率 (%)
110.7	100.0	88.7	100.0	167.9	92.3	1,215.6	61.8

資料:京都府、市 管理課

12-3 主要道路交通量

路 線 名	観測地点	合計	小型車	大型車
一般国道178号	京丹後市丹後町平313	2,320	2,055	265
一般国道178号	京丹後市網野町木津小字中立	8,128	7,635	493
一般国道178号	京丹後市久美浜町甲山1231	5,499	4,964	535
一般国道312号	京丹後市大宮町三重	8,930	8,141	789
一般国道312号	京丹後市大宮町河辺	17,598	15,296	2,302
一般国道312号	京丹後市峰山町長岡	7,670	6,761	909
一般国道312号	京丹後市久美浜町友重225	7,043	6,405	638
一般国道482号	京丹後市弥栄町黒部3033	3,252	3,050	202
主要地方道香美久美浜線	京丹後市久美浜町西浜	2,293	2,135	158
主要地方道網野久美浜線	京丹後市久美浜町竹藤	779	710	69
主要地方道久美浜湊宮浦明線	京丹後市久美浜町湊宮	1,627	1,417	210
主要地方道網野岩滝線	京丹後市大宮町延利	2,252	2,158	94
主要地方道浜丹後線	京丹後市丹後町岩木	2,023	1,887	136
一般府道味土野大宮線	京丹後市大宮町森本	584	539	45
一般府道明田丹後大宮停車場線	京丹後市大宮町周枳	1,324	1,276	48
一般府道二箇河辺線	京丹後市峰山町長岡	1,802	1,659	143
一般府道掛津峰山線	京丹後市峰山町橋木	3,401	3,169	232
一般府道浜詰網野線	京丹後市網野町浅茂川	2,149	1,989	160
一般府道岡田浦明線	京丹後市久美浜町関	1,068	983	85
一般府道野中丹後神野停車場線	京丹後市久美浜町大井	1,970	152	1,818

令和3年度全国道路・街路交通情勢調査 資料:市 国土交通省

12-4 除雪状況

年度	区分	除雪		
		延べ路線数	延べ延長 (km)	除雪費用 (円)
令和3年度	合計	2,849	1,012.39	464,871,353
	峰山町	524	172.18	120,139,198
	大宮町	469	157.16	114,507,398
	網野町	582	164.35	39,388,486
	丹後町	359	120.43	35,663,210
	弥栄町	322	171.49	73,525,039
	久美浜町	593	226.78	81,648,022
令和4年度	合計	2,849	1,012.39	251,995,202
	峰山町	524	172.18	64,112,237
	大宮町	469	157.16	43,989,800
	網野町	582	164.35	29,448,260
	丹後町	359	120.43	27,179,800
	弥栄町	322	171.49	45,466,838
	久美浜町	593	226.78	41,798,267
令和5年度	合計	2,850	1,012.87	205,204,342
	峰山町	526	172.95	52,797,179
	大宮町	458	154.61	36,214,171
	網野町	583	164.51	28,977,305
	丹後町	362	121.82	20,764,753
	弥栄町	320	171.08	33,238,520
	久美浜町	601	227.90	33,212,414

資料:市 管理課

12-5 都市公園

令和6年4月1日現在		(単位:㎡)
名称	公園種別	面積
紅葉ヶ丘公園	住区基幹公園・街区公園	2,400
吉原公園	住区基幹公園・街区公園	2,000
峰山途中ヶ丘公園	住区基幹公園・地区公園	82,794
峰山総合公園	都市基幹公園・総合公園	62,000
八丁浜シーサイドパーク	都市基幹公園・総合公園	83,000

(注) 公園種別は、大分類・中分類を表す。

資料:市 都市計画・建築住宅課

12-6 公営住宅の状況

各年4月1日現在		(単位:戸)						
年度	区分	総数	市営住宅			府営住宅		
			計	公営住宅	特定公共 賃貸住宅	計	公営住宅	特定公共 賃貸住宅
令和4年	住宅数	697	371	367	4	326	326	0
	入居世帯数	498	268	264	4	230	230	0
	入居者数(人)	949	494	482	12	455	455	0
令和5年	住宅数	693	367	363	4	326	326	0
	入居世帯数	473	248	244	4	225	225	0
	入居者数(人)	888	448	437	11	440	440	0
令和6年	住宅数	687	361	357	4	326	326	0
	入居世帯数	456	239	237	2	217	217	0
	入居者数(人)	832	410	406	4	422	422	0

資料:市 都市計画・建築住宅課

12-7 市営住宅の家賃収滞納状況

(単位:円)					
年度	種類	使用料	収納額	滞納額	収納率(%)
令和3年度	公営住宅	48,955,637	48,841,237	114,400	100%
	特定公共賃貸住宅	1,749,000	1,749,000	0	100%
	合計	50,704,637	50,590,237	114,400	100%
令和4年度	公営住宅	48,485,984	47,364,184	1,121,800	98%
	特定公共賃貸住宅	2,409,000	2,409,000	0	100%
	合計	50,894,984	49,773,184	1,121,800	98%
令和5年度	公営住宅	48,179,508	46,919,308	1,260,200	97%
	特定公共賃貸住宅	1,912,965	1,912,965	0	100%
	合計	50,092,473	48,832,273	1,260,200	97%

資料:市 都市計画・建築住宅課

12-8 建築確認申請件数

(単位:件)			
区分	令和3年度	令和4年度	令和5年度
総数	134	125	106
住宅	107	91	84
その他	27	34	22

(注) 住宅には長屋・共同住宅含む。都市計画区域のみ。

(注) 事前協議受付件数である。

資料:市 都市計画・建築住宅課

12-9 地価公示法による公示価格

(単位:円)			
基準日各年1月1日 標準値の所在及び地番並びに住居表示	令和4年	令和5年	令和6年
峰山町御旅36番1	22,300	21,400	20,600
網野町浅茂川小字温泉8番	13,500	13,400	13,300
網野町網野小字住吉2708番34	17,400	17,200	17,100
大宮町周枳小字鶴川1948番15	20,300	20,300	20,600
峰山町杉谷小字下近江832番2	29,900	28,700	27,600
網野町小浜小字勝山83番1外	21,300	20,800	20,600

(注) 1㎡当たりの単価である。

資料:市 都市計画・建築住宅課

民生・衛生

13. 社会福祉

13-1 社会福祉施設等の状況

令和6年4月1日現在

施設の種類	名称	経営主体	従事者数		利用人員	
			常勤	非常勤	定員	現在員
養護老人ホーム	満寿園	あしぎぬ福祉会	22	11	60	60
特別養護老人ホーム	はごろも苑	みねやま福祉会	30	9	50	50
	弥栄はごろも苑	みねやま福祉会	40	7	50	50
	おおみや苑	丹後大宮福祉会	51	18	60	57
	丹後園	丹後福祉会	29	5	50	49
	第二丹後園	丹後福祉会	38	4	50	50
	ふるさと	ふるさとの会	54	19	100	99
	いちがお園	はしうど福祉会	30	18	50	47
	宇川いちがお園	はしうど福祉会	4	5	12	12
	満寿園	あしぎぬ福祉会	45	8	50	50
	久美浜苑	北丹後福祉会	30	19	50	50
	久美浜苑くまのの里	北丹後福祉会	22	10	29	29
	海山園	太陽福祉会	43	6	58	58
介護老人保健施設	京丹後市やさか老人保健施設ふくじゅ	京丹後市	59	24	100	81
軽費老人ホーム	ケアハウス赤坂	丹後大宮福祉会	7	0	20	18
	ケアハウス丹後園	丹後福祉会	4	0	30	30
	サポートハウス夢の郷	太陽福祉会	10	4	50	50
老人デイサービスセンター	弥栄はごろも苑	みねやま福祉会	5	9	18	13
	デイサービスセンターおおみや苑	丹後大宮福祉会	21	6	40	32
	デイサービスセンターきらり	㈱きずなケアサービス	9	4	35	19
	ももくろデイサービス	㈱きずなケアサービス	7	3	25	22
	デイサービス京丹後	NPO法人ふくし京丹後	7	2	30	12
	丹後園デイサービスセンター	丹後福祉会	11	6	42	24
	浜詰デイサービスセンター	丹後福祉会	5	4	28	13
	デイサービスセンター住の江	丹後福祉会	11	5	24	20
	京丹後市網野デイサービスセンター	京丹後市	9	5	30	24
	いちがお園デイサービスセンター	はしうど福祉会	3	12	35	17
	久美浜デイサービスセンターくみの里	北丹後福祉会	11	4	50	43
	佐濃デイサービスセンターこうりゅうの里	北丹後福祉会	11	9	50	41
	デイサービスセンター海山園	太陽福祉会	11	8	42	34
	サンシェア和's	太陽福祉会	9	1	40	34
	デイサロン のんののんな	㈱tango nonno nonna	5	7	18	18
	デイサービスセンターふるさと	ふるさとの会	6	5	20	15
	吉笑庵デイサービス峰山	㈱吉峰ライフ	6	2	10	10
	でんでん倶楽部峰山	ゴダイ㈱	3	6	18	12
	リハ・すぎけん	㈱杉建	8	1	18	18
	リハタイムズ	㈱Lukomoco	5	4	18	15
認知症対応型デイサービスセンター	デイサービス満寿園	あしぎぬ福祉会	6	16	24	18
	はなまるデイサービス	NPO法人やさか福祉村	11	6	24	24
認知症対応型生活介護 (グループホーム)	グループホームもみじ	みねやま福祉会	7	1	9	9
	グループホームかえで	みねやま福祉会	15	1	18	18
	グループホームおおみや	丹後大宮福祉会	7	1	9	9
	グループホームあみの	丹後福祉会	7	0	9	9
	グループホームいわきの里	はしうど福祉会	5	4	9	9
	グループホーム善王寺	NPO法人ふくし京丹後	14	3	18	18
	グループホーム長岡	NPO法人ふくし京丹後	15	1	18	17
	グループホームいきがい	太陽福祉会	6	1	9	9
小規模多機能型居宅介護	はごろも苑ないきの家	みねやま福祉会	6	5	25	24
	はごろも苑さかいの家	みねやま福祉会	8	1	24	23
	あけぼの荘	不動園	12	4	25	21
	いさなご荘	不動園	7	1	18	17
	おおみや苑あけだの家	丹後大宮福祉会	9	2	24	19
	ふれあいホーム桃山	丹後福祉会	12	3	29	25
	ふれあいホームあみの	丹後福祉会	6	0	18	15
	間人あきばの里	はしうど福祉会	5	13	29	26
	川上ふれあいの家	太陽福祉会	9	3	29	26
	田村ゆうゆうの里	太陽福祉会	11	2	29	26
	あしぎぬホームなごみ	あしぎぬ福祉会	6	9	29	28
	ほっこ里	NPO法人いやしの郷ほっこ里	6	10	29	24

施設の種類	名称	経営主体	従事者数		利用人員	
			常勤	非常勤	定員	現在員
障害者支援施設(入所)	あゆみが丘学園	(福)丹後大宮福祉会	66	10	78	77
生活介護	あおぞら	(福)久美の浜福祉会	9	14	30	30
	峰山共同作業所	(福)よさのうみ福祉会	2	2	11	12
	ろむ	(福)よさのうみ福祉会	7	7	14	23
	チューリップハウス	(福)あみの福祉会	13	9	20	30
	だるまハウス	(福)あみの福祉会	7	1	20	16
	ゆうゆう作業所	(福)よさのうみ福祉会	4	1	8	5
	みねやま作業所	(福)よさのうみ福祉会	9	6	25	22
	四つ葉ハウス	(福)あみの福祉会	5	7	13	17
就労移行支援	峰山共同作業所	(福)よさのうみ福祉会	3	0	6	0
就労移行支援(A)	みらい	(特非)みらい	休止			
	つなぐ	(特非)つなぐ	5	2	20	27
就労継続支援(B)	峰山共同作業所	(福)よさのうみ福祉会	5	4	23	41
	つばさ	(福)久美の浜福祉会	3	5	20	22
	杜の散歩道	(福)久美の浜福祉会	4	2	20	9
	だるまハウス	(福)あみの福祉会	4	1	20	22
	ゆうゆう作業所	(福)よさのうみ福祉会	3	1	12	9
	おおみや共同作業所	(特非)おおみや共同作業所	6	3	20	20
	みねやま作業所	(福)よさのうみ福祉会	2	2	15	12
	四つ葉ハウス	(福)あみの福祉会	5	5	27	36
自立訓練(生活訓練)	ろむ	(福)よさのうみ福祉会	1	0	6	1
共同生活援助(グループホーム)	長岡ホーム(いちご)	(福)よさのうみ福祉会	2	6	6	5
	長岡ホーム(みかん)	(福)よさのうみ福祉会	1	3	10	10
	ほてい荘	(福)あみの福祉会	5	3	11	11
	さくら荘	(福)あみの福祉会	5	2	7	7
	ひまわり荘	(福)あみの福祉会	5	1	6	6
	佐濃ホーム	(福)久美の浜福祉会	1	6	10	7
	丸山ホーム	(福)久美の浜福祉会	0	4	7	6
	メロス	(株)高天の森	5	6	7	6
	メロス	(株)高天の森	0	6	4	4

(注) 従事者数は、常勤はおおむね週40時間勤務の人数、非常勤は週40時間以下勤務の人数を計上。
資料:市 健康長寿福祉部

13-2 保育所の状況

令和6年4月1日現在

(単位:人)

名称	所在地	設置区分	職員数	入所人員		入所可能年齢
				定員	現在員	
大宮北保育所	京丹後市大宮町河辺4713-8	公立(社会福祉法人)	40(7)	230	194	6カ月以上児
島津保育所	京丹後市網野町島津1180	公立	6(6)	100	58	10カ月以上児
たちばな保育所	京丹後市網野町木津1357-3	公立	5(4)	120	33	10カ月以上児
宇川保育所	京丹後市丹後町中野242	公立	3(0)	80	6	10カ月以上児
久美浜保育所	京丹後市久美浜町1322	公立	7(3)	120	52	10カ月以上児
ゆうかり乳児保育所	京丹後市峰山町室24	私立(社会福祉法人)	3(5)	30	5	2カ月以上児

(注) 職員数の()はうち臨時職員数である(パート職員は除く)。
(注) 入所人員は、他市町村からの広域入所受託児童を含む。
資料:市 こども部

13-3 認定こども園の状況

令和6年4月1日現在

(単位:人)

名称	所在地	設置区分	職員数	入園人員		入園可能年齢
				定員	現在員	
峰山こども園	京丹後市峰山町長岡1677-2	公立	20(24)	300	214	6カ月以上児
大宮こども園	京丹後市大宮町周枳167	公立	15(17)	280	140	6カ月以上児
網野こども園	京丹後市網野町小浜133	公立	11(16)	150	105	6カ月以上児
丹後こども園	京丹後市丹後町間人300	公立	7(9)	200	60	6カ月以上児
弥栄こども園	京丹後市弥栄町木橋551	公立	11(16)	160	128	6カ月以上児
かぶと山こども園	京丹後市久美浜町浦明570-1	公立	9(11)	160	78	6カ月以上児
ゆうかり子ども園	京丹後市峰山町杉谷283	私立(社会福祉法人)	25(5)	150	156	6カ月以上児
こうりゅう虹こども園	京丹後市久美浜町永留246-4	私立(社会福祉法人)	13(11)	129	98	6カ月以上児
あみの夢こども園	京丹後市網野町網野721	私立(社会福祉法人)	17(3)	93	78	6カ月以上児

(注) 職員数の()はうち臨時職員数である(パート職員は除く)。
(注) 入園人員は、他市町村からの広域入所受託児童を含む。
資料:市 こども部

13-4 保育所保育料の収納状況

年度	保育料総額			収納額			(単位:円)
	合計	保育料	延長保育料	合計	保育料	延長保育料	収納率(%)
令和3年度	116,188,870	115,614,120	574,750	115,998,210	115,423,460	574,750	99.8
令和4年度	110,522,430	109,951,430	571,000	110,242,060	109,693,810	548,250	99.7
令和5年度	110,255,570	109,657,820	597,750	109,691,820	109,111,320	580,500	99.4

資料:市 こども部

13-5 放課後児童クラブの状況

令和6年4月1日現在		(単位:人)
施設名	定員	登録児童数
峰山放課後児童クラブ	130	128
長岡放課後児童クラブ	40	34
いさなご放課後児童クラブ	55	107
大宮放課後児童クラブ	70	70
口大野放課後児童クラブ	130	174
網野南放課後児童クラブ	70	79
網野北放課後児童クラブ	70	61
丹後放課後児童クラブ	50	33
弥栄放課後児童クラブ	50	59
久美浜放課後児童クラブ	65	48
海部放課後児童クラブ	65	60

※登録児童数には長期利用のみの児童を含むため、定員を超える場合がある。
資料:市 こども部

13-6 乳児院の状況

令和6年4月1日現在		(単位:人)
名称	職員数	入所人員
		定員 現在員
峰山乳児院	30 (5) (2)	20 17
てらす峰夢	33 (0) (5)	25 19

(注) 職員数のうち左の()は常勤の臨時職員数、右の()はパート職員数である。
資料:市 こども部

13-7 社会福祉関係法による保護等の状況

令和5年度		(単位:千円)							
生活保護法		児童福祉法		老人福祉法		障害者総合支援法			
保護 実人員	保護費	保育所		施設入所		施設入所		補装具交付等	
		入所 実人員	運営費	措置 延人員	措置費	利用 実人員	給付費	給付 件数	給付費
475	660,389	385	463,136	725	133,751	89	183,978	120	12,515

生活困窮者自立支援法								
住居確保給付金		一時生活支援		家計改善	就労準備支援		就労支援	
給付 件数	給付費	支援 実人員	支援 延件数	利用 延件数	支援 実人員	利用 延件数	支援 実人員	就労数
3	400	6	38	15	18	1,228	8	2

(注) 生活保護法の保護実人員は令和6年4月1日現在の数値である。
保育所の入所実人員は令和6年3月31日現在の数値である。(他市町村からの広域入所受託児童を含む。)
障害者総合支援法の施設入所実人員は令和6年4月1日現在の数値である。
資料:市 健康長寿福祉部、教育委員会

13-8 身体障害者手帳保持者数

各年3月31日現在 (単位:人)

年次	総数	視覚障害	聴覚平衡 機能障害	音声言語 機能障害	肢体不自由	内部障害
令和4年	3,365	240	287	54	1,811	973
令和5年	3,328	233	293	54	1,774	974
令和6年	3,256	234	288	58	1,714	962

資料:市 障害者福祉課

13-9 介護保険の介護認定者数

令和6年4月1日現在 (単位:人)

区分	要支援1	要支援2	要介護1	要介護2	要介護3	要介護4	要介護5
第1号被保険者	693	620	749	552	552	542	324
第2号被保険者	7	6	6	17	4	7	9

資料:市 長寿福祉課

13-10 介護保険のサービス利用状況

令和5年度

居宅(介護予防)サービス

種類	介護サービス		介護予防サービス	
訪問介護	回	78,268	-	-
訪問入浴介護	回	375	回	1
訪問看護	回	14,663	回	3,659
訪問リハビリテーション	回	4,334	回	1,431
居宅療養管理指導	人	1,467	人	123
通所介護	回	83,299	-	-
通所リハビリテーション	回	12,483	件	751
短期入所生活介護	日	38,340	日	270
短期入所療養介護	日	2,492	日	23
福祉用具貸与	人	13,216	人	6,402
福祉用具購入	人	247	人	153
住宅改修	人	125	人	124
特定施設入居者生活介護	日	14,667	日	434
居宅介護(介護予防)支援	人	16,795	人	6,938

地域密着型サービス

種類	介護サービス		介護予防サービス	
定期巡回・随時対応型訪問介護看護	人	23	-	-
地域密着型通所介護	回	15,769	-	-
認知症対応型通所介護	回	12,187	人	48
小規模多機能型居宅介護	人	2,791	人	554
認知症対応型共同生活介護	日	34,820	日	-
地域密着型介護老人福祉施設入所者生活介護	日	14,360	-	-
看護小規模多機能型居宅介護	人	3	-	-

施設サービス

種類	施設サービス	
介護老人福祉施設	日	209,006
介護老人保健施設	日	30,659
介護療養型医療施設	日	-
介護医療院	日	992

資料:市 長寿福祉課

13-11 総合事業のサービス利用状況
令和5年度

	現行相当サービス		緩和型サービス(A)	
訪問型	件	1,348	件	317
通所型	件	5,127	件	3,739

資料:市 長寿福祉課

13-12 介護保険料の状況

(単位:円)

年度	加入者数(年度末)	保険料	納入額	滞納額
令和3年度	20,210	1,251,323,600	1,249,433,900	1,889,700
令和4年度	20,067	1,233,343,800	1,231,593,200	1,750,600
令和5年度	19,927	1,227,360,000	1,225,076,700	2,283,300

(注) 決算状況である。資料:市 長寿福祉課

13-13 ぐらしの資金貸付状況

(単位:千円)

貸付理由	令和3年度		令和4年度		令和5年度	
	貸付件数	貸付額	貸付件数	貸付額	貸付件数	貸付額
総数	4	310	6	550	14	1,420
生活費	2	120	6	550	14	1,420
医療費	0	0	0	0	0	0
養育費	-	-	-	-	-	-
その他	2	190	0	0	0	0

資料:市 生活福祉課

13-14 児童手当支給状況

(単位:千円)

児童手当の種類	令和3年度		令和4年度		令和5年度	
	件数	支給額	件数	支給額	件数	支給額
被用者(0歳～3歳未満)	6,951	104,265	6,663	99,945,000	6,387	95,805
非被用者(0歳～3歳未満)	1,847	27,705	1,658	24,870,000	1,535	23,025
3歳以上小学校修了前(第1.2子)	29,692	296,920	28,843	288,430,000	27,964	279,640
3歳以上小学校修了前(第3子以降)	5,660	84,900	5,663	84,945,000	5,776	86,640
小学校修了後中学校修了前	13,854	138,540	13,071	130,710,000	12,318	123,180
特例給付	1,207	6,035	929	4,645,000	721	3,605

資料:市 こども未来課

14. 国保・年金

14-1 加入保険の状況

令和6年4月1日現在		(単位:人)
保険の種類	加入者数	
京丹後市国民健康保険	11,174	
資料:市 保険事業課		

14-2 国民健康保険の給付状況

療養諸費								(単位:円)	
療養諸費総額				一般診療					
区分	件数	費用額	保険者負担額	入院		入院外			
				件数	費用額	件数	費用額		
一般	152,780	4,943,590,448	3,651,000,595	3,330	1,949,668,510	86,608	1,894,209,450		
退職									

療養諸費								出産育児給付	
一般診療									
歯科診療		調剤の支給		訪問看護		療養費			
件数	費用額	件数	費用額	件数	費用額	件数	費用額	件数	給付額
23,797	326,457,900	38,107	635,460,370	938	58,902,110	3,719	28,834,953	23	10,896,000

葬祭の給付		高額療養費	
件数	給付額	件数	給付額
99	4,950,000	8,893	541,650,548

15. 衛生・医療

15-1 医療施設状況

令和3年10月1日現在							
総数		病院		診療所		歯科診療所	
施設数	病床数	施設数	病床数	施設数	病床数	施設数	病床数
59	842	4	835	37	7	18	-

令和3年医療施設(動態)調査

資料:市 総務課

15-2 市立病院及び市直営診療所の診療患者数

令和5年度							(単位:人)
名称	内科	外科	整形外科	小児科	泌尿器科	眼科	耳鼻咽喉科
弥栄病院	49,319	2,762	19,531	4,825	1,537	14,848	1,510
(入院)	22,039	1,335	8,220	404	-	1,737	-
久美浜病院	54,875	16,792	10,241	14,415	5,415	3,922	1,374
(入院)	29,473	11,002	4,119	866	2,042	193	-
名称	皮膚科	リハビリテーション科	精神科	心療内科	歯科	歯科口腔外科	産婦人科
弥栄病院	2,353	811	4,236	-	-	-	8,489
(入院)	-	-	-	-	-	-	1,508
久美浜病院	1,279	-	403	-	22,906	-	-
(入院)	-	-	-	-	3,197	-	-
名称	放射線科	人工透析	ペインクリニック外来	人間ドック検診室	総合診療科		
弥栄病院	-	10,884	-	393	6,089	-	-
(入院)	-	3,145	-	-	3,236	-	-
久美浜病院	-	-	-	33	-	-	-
(入院)	-	-	-	-	-	-	-
名称	患者数						
大宮診療所	16,817						
五十河診療所	311						
宇川診療所	13,033						
間人診療所	3,307						
野間診療所	175						
佐濃診療所	111						

(注) (入院)は、うち数である。

資料:市 医療政策課

15-3 市立病院及び市直営診療所従事者数

令和6年5月1日現在									(単位:人)
総数	医師	歯科医師	看護師	助産師	准看護師	薬剤師	放射線技師	臨床検査技師	臨床工学技士
351	29	4	195	11	15	10	11	11	7
理学療法士	作業療法士	歯科衛生士	歯科技工士	視能訓練士	言語聴覚士	管理栄養士	事務職員		
17	11	4	0	3	4	3	16		

資料:市 医療政策課

15-4 主要死因別死亡者数

(単位:人)												
年度	総数	悪性 新生物	脳血管 疾患	心疾患	肺疾患 (注)	腎不全	肝疾患	糖尿病	高血圧 性疾患	老衰	不慮の 事故	自殺 その他
令和3年度	876	203	84	115	57	22	13	9	1	132	23	12 205
令和4年度	938	217	79	139	67	27	9	4	5	151	19	12 209
令和5年度	924	234	57	141	75	21	11	5	4	141	12	8 215

人口動態調査

(注) 肺疾患には、肺炎、気管支炎、慢性閉塞性肺疾患及び喘息を含む。

資料:総務課

15-5 年齢別死亡者数

(単位:人)										
令和3年										
0歳	1～4	5～9	10～14	15～19	20～24	25～29	30～34	35～39	40～44	45～49
1	0	0	0	1	3	0	2	2	4	7
50～54	55～59	60～64	65～69	70～74	75～79	80～84	85～89	90～94	95～99	100歳以上
10	8	26	21	64	71	119	171	194	137	35
令和4年										
0歳	1～4	5～9	10～14	15～19	20～24	25～29	30～34	35～39	40～44	45～49
0	1	0	1	0	1	0	1	1	0	6
50～54	55～59	60～64	65～69	70～74	75～79	80～84	85～89	90～94	95～99	100歳以上
8	10	24	16	76	88	122	190	203	141	49
令和5年										
0歳	1～4	5～9	10～14	15～19	20～24	25～29	30～34	35～39	40～44	45～49
1	0	0	1	1	1	1	2	4	1	4
50～54	55～59	60～64	65～69	70～74	75～79	80～84	85～89	90～94	95～99	100歳以上
7	14	19	30	66	85	112	192	218	121	44

人口動態調査

資料:総務課

15-6 年齢別三大死因別死亡者数

悪性新生物(がん)		(単位:人)									
令和2年	217										
令和3年	203										
令和4年	217										
令和5年	234										
年齢別	0～4	5～9	10～14	15～19	20～24	25～29	30～34	35～39	40～44	45～49	
	0	0	0	1	0	0	1	1	0	1	
	50～54	55～59	60～64	65～69	70～74	75～79	80～84	85～89	90～94	95以上	
	3	7	11	18	26	39	31	50	36	9	
心疾患											
令和2年	97										
令和3年	113										
令和4年	139										
令和5年	141										
年齢別	0～4	5～9	10～14	15～19	20～24	25～29	30～34	35～39	40～44	45～49	
	0	0	0	0	0	0	0	0	0	1	
	50～54	55～59	60～64	65～69	70～74	75～79	80～84	85～89	90～94	95以上	
	1	2	5	7	9	8	16	31	39	22	
脳血管疾患											
令和2年	64										
令和3年	84										
令和4年	79										
令和5年	57										
年齢別	0～4	5～9	10～14	15～19	20～24	25～29	30～34	35～39	40～44	45～49	
	0	0	0	0	0	1	0	0	1	1	
	50～54	55～59	60～64	65～69	70～74	75～79	80～84	85～89	90～94	95以上	
	0	1	1	0	6	7	12	9	14	4	

保健福祉統計年報

資料:京都府

15-7 健康診査実施状況

(単位:人)												
年度	特定健康診査(国保)等		75歳以上健康診査		20歳～39歳健康診査		胃がん検診		子宮がん検診		乳がん検診	
	受診者	要医療判定者	受診者	要医療判定者	受診者	要医療判定者	受診者	要精検者	受診者	要精検者	受診者	要精検者
令和4年度	4,236	1,774	1,721	783	737	199	2,837	95	2,413	62	2,541	67
令和5年度	3,905	1,776	1,819	808	699	189	2,565	123	2,492	57	2,619	60
令和6年度	3,789	1,209	1,968	655	659	128	2,503	96	2,382	79	2,489	46
年度	肺がん検診		大腸がん検診		前立腺がん検診		肝炎ウイルス検査					
	受診者	要精検者	受診者	要精検者	受診者	要精検者	受診者	要精検者				
令和4年度	6,901	261	6,968	482	1,247	89	492	5				
令和5年度	6,570	167	6,734	441	1,737	148	419	1				
令和6年度	6,404	253	6,668	472	1,255	93	383	2				

資料:市 健康推進課

15-8 市内の献血状況

(単位:人)													
年度	総数	4月	5月	6月	7月	8月	9月	10月	11月	12月	1月	2月	3月
令和5年度	2,164	233	190	186	173	163	242	178	183	184	176	115	141

資料:市 健康推進課

15-9 ごみ及びし尿の処理状況

令和5年度									
総世帯数 (世帯)	総人口 (人)	ごみ					し尿		
		収集 世帯数 (世帯)	収集人口 (人)	処理量 (t)			収集延 世帯数 (世帯)	収集 延人口 (人)	収集量 (kl)
				合計	焼却量	埋立量			
22,952	50,569	22,952	50,569	17,190	14,006	3,184	7,912	17,431	20,683
(注) 総世帯数・総人口は市全体の令和6年3月末現在。							資料:市 生活環境課		

15-10 可燃ごみの排出量及び処理方法別処理量

令和5年度						
収集地域		年間排出量 (t)			処理方法別 (t)	
総世帯数 (世帯)	総人口 (人)	収集量	持込量	合計	焼却量	再生利用
22,952	50,569	9,032	4,974	14,006	14,006	0
(注) 総世帯数・総人口は市全体の令和6年3月末現在。						
資料:市 生活環境課						

15-11 不燃ごみ及び粗大ごみの排出量及び処理方法別処理量

令和5年度						
収集地域		不燃ごみ (t)		粗大ごみ (t)		合計 (t)
総世帯数 (世帯)	総人口 (人)	収集量	持込量	収集量	持込量	
22,952	50,569	592	2,592	0	357	2,949
(注) 総世帯数・総人口は市全体の令和6年3月末現在。						
資料:市 生活環境課						

15-12 資源ごみの排出量・処理量(リサイクル状況)

令和5年度						
区分	缶(スチール・アルミ)	ペットボトル	ビン(3種分)	その他プラ	発泡スチロール	金属類・廃家電品
排出量	108	130	308	248	13	229
処理量	108	130	308	248	13	229
(単位:t)						
資料:市 生活環境課						

15-13 し尿の収集及び処理量

令和5年度						
名称	収集地域		年間収集量	年間処理量		(単位:kl)
	世帯	人口		し尿処理場	農村還元	
網野衛生センター	3,015	6,642	7,881	7,881	105	
竹野川衛生センター	3,866	8,518	10,107	10,107	135	
久美浜衛生センター	1,031	2,271	2,695	2,695	36	
資料:市 生活環境課						

15-14 し尿収集手数料の収納状況

現年分				滞納繰越分		
年度	調定額	収納額	収納率(%)	調定額	収納額	(単位:円) 収納率(%)
令和3年度	247,766,360	247,725,010	100	83,140	29,290	35
令和4年度	236,100,510	235,879,000	100	107,690	67,730	63
令和5年度	231,848,880	231,765,880	100	230,660	175,430	76
資料:市 生活環境課						

行財政

16. 行政

16-1 市職員数

各年4月1日現在 (単位:人)

年次	職員総数			給料表別職員数			
	総数	男	女	行政職	医療職(一)	医療職(二)	医療職(三)
令和4年	1,041	507	534	703	32	82	224
令和5年	1,020	502	518	687	35	79	219
令和6年	1,008	491	517	677	32	80	219
市長部局	486	244	242	485	-	-	1
議会事務局	5	5	-	5	-	-	-
選管委事務局	-	-	-	-	-	-	-
監査委事務局	2	2	-	2	-	-	-
農委事務局	3	3	-	3	-	-	-
教委事務局	67	42	25	67	-	-	-
消防本部	99	97	2	99	-	-	-
市立病院	343	97	246	16	31	80	216
診療所	3	1	2	-	1	-	2

(注) 職員総数は、各年度給与実態調査(第12表)による。
(注) 行政職 …… 下記の給料表の適用を受けないすべての職員。
(注) 医療職(一) …… 病院及び診療所に勤務する医師及び歯科医師。
(注) 医療職(二) …… 病院及び診療所に勤務する薬剤師、診療放射線技師、理学療法士その他医療技術職員。
(注) 医療職(三) …… 病院及び診療所等に勤務する助産師、看護師、准看護師等。

資料:市 人事課

16-2 市議会の状況

年次	議員数(人)	開会数	会期日数(日)	本会議日数(日)	付議件数	出席率(%)	傍聴者数(人)
令和4年	20	6	126	24	176	97.9	98
令和5年	20	5	120	22	147	98.2	43
令和6年	20	9	118	26	160	99	73

資料:市 議会事務局

16-3 種類別付議件数

令和6年 総数	市長提出					議員提出			
	条例	予算	決算	その他	専決処分	条例	意見書	決議	その他
170	40	54	14	46	10	0	4	0	2

(注) 専決処分は内数とする

資料:市 議会事務局

16-4 議決件数

令和6年 総数	可決	認定	承認	同意	許可	修正可決	否決	その他
160	112	14	10	6	0	1	0	17

資料:市 議会事務局

17. 選挙

17-1 選挙人名簿登録者数及び投票所数

登録日	登録者数(人)			投票所数(箇所)
	総数	男	女	
令和4年12月1日	21,429	23,339	44,768	85
令和5年12月1日	43,982	21,069	22,913	85
令和6年12月1日	43,189	20,683	22,506	85

資料:市 選挙管理委員会

17-2 投票区別選挙人名簿登録者数

令和6年12月1日現在

投票区	投票区の区域	登録者数(人)		
		計	男	女
1	峰山町元町区、1区、2区、3区、4区、5区、11区、12区、15区、石丸区及び赤坂区の区域	1,025	483	542
2	峰山町6区、7区、8区、9区、10区、13区、14区、16区、17区及び18区の区域	1,454	681	773
3	峰山町安区、西山区及び小西区の区域	409	199	210
4	峰山町菅区の区域	1,033	509	524
5	峰山町新治区の区域	499	235	264
6	峰山町二箇区、久次区及び五箇区の区域	757	388	369
7	峰山町鱒留区(大路地区及び大成地区を除く。)の区域	141	67	74
8	峰山町鱒留区(大路地区及び大成地区)の区域	36	18	18
9	峰山町長岡区の区域	930	431	499
10	峰山町新町区の区域	719	362	357
11	峰山町荒山区の区域	1,603	785	818
12	峰山町内記区及び丹波区の区域	716	339	377
13	峰山町矢田区の区域	181	84	97
14	峰山町橋木区の区域	112	50	62
15	大宮町口大野区の区域	1,760	828	932
16	大宮町奥大野区の区域	616	284	332
17	大宮町下常吉区の区域	151	72	79
18	大宮町上常吉区の区域	157	77	80
19	大宮町谷内区(山ノ口地区を除く。)の区域	185	83	102
20	大宮町三重区の区域	254	136	118
21	大宮町森本区の区域	148	71	77
22	大宮町三坂区及び谷内区(山ノ口地区)の区域	157	76	81
23	大宮町周枳区の区域	1,569	759	810
24	大宮町河辺区の区域	1,413	678	735
25	大宮町五十河区の区域	64	28	36
26	大宮町新宮区の区域	19	8	11
27	大宮町延利区の区域	162	82	80
28	大宮町久住区の区域	66	29	37
29	大宮町善王寺区の区域	1,365	658	707
30	大宮町明田区の区域	104	50	54

投票区	投票区の区域	登録者数(人)		
		計	男	女
31	網野町水之江区、住吉区、長田区、福田区及び御陵区の区域	1,674	784	890
32	網野町上小路区、北大路区及び桃山区の区域	1,346	645	701
33	網野町港区、元町区、旭区、東大路区、大昭区及び栄区の区域	1,641	804	837
34	網野町下岡区の区域	469	224	245
35	網野町小浜区の区域	603	263	340
36	網野町春日区、愛宕区、大橋区、大谷区、溝川区、島津口区及び仲禅寺区の区域	1,047	513	534
37	網野町掛津区及び遊区の区域	286	135	151
38	網野町三津区の区域	275	129	146
39	網野町高橋区、公庄区、郷区及び生野内区の区域	598	292	306
40	網野町切畑区の区域	34	16	18
41	網野町新庄区の区域	149	78	71
42	網野町加茂川区、岡田区、日和田区、温泉区、中立区、下和田区、上野区、俵野区及び溝野区の区域	919	415	504
43	網野町浜詰区の区域	938	445	493
44	網野町塩江区の区域	145	75	70
45	網野町磯区の区域	58	25	33
46	丹後町間人区(砂方地区を除く。)及び家の谷区の区域	1,327	624	703
47	丹後町間人区(砂方地区)の区域	122	58	64
48	丹後町成願寺区、徳光区、三宅区、大山区及び岩木区の区域	839	405	434
49	丹後町是安区、吉永区及び矢畑区の区域	213	99	114
50	丹後町竹野区、宮区、牧ノ谷区、願興寺区及び筆石区の区域	326	148	178
51	丹後町乗原区及び此代区の区域	74	38	36
52	丹後町平区、井上区、中野区、井谷区、畑区、遠下区及び碓の区域	261	125	136
53	丹後町鞍内区の区域	26	12	14
54	丹後町中浜区、久僧区、上野区、谷内区及び上山区の区域	464	226	238
55	丹後町袖志区、尾和区及び自衛隊の区域	250	148	102
56	弥栄町堤区及び溝谷区の区域	997	445	552
57	弥栄町吉沢区及び芋野区の区域	416	209	207
58	弥栄町外村区及び等楽寺区の区域	227	103	124
59	弥栄町船木区、黒部区、小田区、国久区及び井辺区の区域	851	404	447
60	弥栄町鳥取区及び木橋区の区域	620	309	311
61	弥栄町野中区、吉野区、須川区、霰区、味土野区、大谷区及び来見谷区の区域	91	44	47
62	弥栄町田中区、中津区及び中山区の区域	41	22	19
63	弥栄町和田野区の区域	548	258	290
64	久美浜町向町区、十楽区、仲町区、土居区、東本町区、西本町区、新町区、新橋区及び栄町区の区域	1,328	621	707
65	久美浜町神谷区、河梨区、口馬地区、奥馬地区、口三谷区及び奥三谷区の区域	467	225	242
66	久美浜町甲坂区及び栃谷区の区域	212	96	116
67	久美浜町市野々区及び布袋野区の区域	264	128	136
68	久美浜町畑区及び金谷区の区域	202	103	99

投票区	投票区の区域	登録者数(人)		
		計	男	女
69	久美浜町市場区、出角区、須田区及び新庄区の区域	437	220	217
70	久美浜町橋爪区、海士区、油池区、西橋爪区、坂井区、友重区、品田区、新谷区、谷区、芦原区及び島区の区域	788	384	404
71	久美浜町尉ヶ畑区、奥山区及び二俣区の区域	158	76	82
72	久美浜町小桑区、佐野甲区、佐野乙区、佐野丙区、安養寺区及び野中区の区域	484	234	250
73	久美浜町郷区、円頓寺区、坂谷区、長野区、竹藤区、女布区及び丸山区の区域	401	185	216
74	久美浜町永留区の区域	203	97	106
75	久美浜町壺分区の区域	125	58	67
76	久美浜町大井区及び関区の区域	204	96	108
77	久美浜町三原区の区域	58	28	30
78	久美浜町三分区及び平田区の区域	288	149	139
79	久美浜町甲山区の区域	308	146	162
80	久美浜町浦明区、長柄区及び神崎区の区域	644	314	330
81	久美浜町鹿野区の区域	89	49	40
82	久美浜町箱石区及び葛野区の区域	215	94	121
83	久美浜町湊宮区及び大向区の区域	501	241	260
84	久美浜町河内区の区域	86	47	39
85	久美浜町蒲井区及び旭区の区域	47	22	25

資料:市 選挙管理委員会

17-3 各種選挙投票状況

その1 参議院京都府選挙区選出議員選挙

令和4年7月10日執行

候補者		得票数	候補者		得票数
候補者名	所属党派名		候補者名	所属党派名	
たけやま さいこ	日本共産党	2,719	あだち ゆうじ	参 政 党	689
福 山 哲 郎	立憲民主党	5,905	近 江 政 彦	N H K 党	96
平 井 もとゆき	新党くにもり	156	くすい ゆうこ	日本維新の会	4,555
はしもと 久 美	維新政党・新風	622	吉 井 あきら	自由民主党	8,639
星 野 達 也	N H K 党	246			

その2 参議院比例代表選出議員選挙

令和4年7月10日執行

党派名	得票数	党派名	得票数
幸福実現党	194.000	日本第一党	36.000
日本維新の会	5,576.000	日本共産党	2,707.478
れいわ新撰組	620.081	新党くにもり	34.000
公明党	2,195.000	自由民主党	7,935.917
ごぼうの党	83.000	社会民主党	179.000
立憲民主党	2,552.848	NHK党	307.521
国民民主党	689.151	維新政党・新風	38.000
参政党	523.000		

その3 衆議院小選挙区選出議員選挙

令和6年10月27日執行

候補者		得票数	候補者		得票数
候補者名	所属党派名		候補者名	所属党派名	
道本 たかや	無所属	3,588	山内 健	日本共産党	3,220
本田 太郎	自由民主党	11,550	山本 わかこ	立憲民主党	6,188

その4 衆議院比例代表選出議員選挙

令和6年10月27日執行

党派名	得票数	党派名	得票数
自由民主党	7,582.000	社会民主党	163.000
日本維新の会	3,530.000	公明党	2,277.000
国民民主党	1,377.953	立憲民主党	4,174.046
参政党	595.000	日本保守党	500.000
れいわ新選組	1,213.000	日本共産党	2,971.000

その5 京都府知事選挙

令和4年4月10日執行

候補者		得票数	候補者		得票数
候補者名	所属党派名		候補者名	所属党派名	
かじかわ 憲	無所属	4,633	にしわき 隆俊	無所属	17,178

その6 京都府議会議員一般選挙

令和5年4月9日執行

候補者		得票数	候補者		得票数
候補者名	所属党派名		候補者名	所属党派名	
森口 とおる	自由民主党	14,581	吉田 さゆみ	日本共産党	5,242

その7 京丹後市長選挙

令和6年4月21日執行

候補者		得票数	候補者		得票数
候補者名	所属党派名		候補者名	所属党派名	
中山 やすし					

※届出のあった候補者が1人であったため、公職選挙法第100条第4項の規定により無投票。

その8 京丹後市議会議員一般選挙

令和6年4月21日執行

候補者		得票数	候補者		得票数
候補者名	所属党派名		候補者名	所属党派名	
松本 しょうじ	公明党	2,030.000	谷津 のぶゆき	無所属	1,061.000
桜井 ゆうさく	無所属	1,705.000	永井 友昭	無所属	982.000
東田 まき	無所属	1,491.000	さくま 仁美	日本維新の会	905.000
山本 ゆうた	無所属	1,335.000	みなもと 進一	日本共産党	849.000
鳴海 まさのり	無所属	1,323.000	池田 恵一	無所属	821.000
橋本 まり子	日本共産党	1,285.000	由利 あきもと	無所属	780.000
和田 すすむ	無所属	1,279.000	黒崎 ひでき	無所属	632.000
野木 のりたか	無所属	1,251.000	いわみ 安浩	無所属	353.000
小牧 ひろゆき	無所属	1,236.000	ほり 一郎	無所属	311.000
吉岡 まさかず	無所属	1,166.000			
平林 ちえみ	日本共産党	1,134.000			
たがの 一彦	無所属	1,118.000			
田中 くにお	日本共産党	1,104.000			
中野 まさとも	自由民主党	1,061.000			

資料:市 選挙管理委員会

18. 財政

18-1 一般会計当初予算額

		(単位:千円)		
歳入 科	目	令和4年度	令和5年度	令和6年度
市税		5,066,876	5,139,569	4,929,284
地方譲与税		302,296	300,041	318,879
利子割交付金		4,000	2,000	1,500
配当割交付金		30,000	33,000	40,000
株式等譲渡所得割交付金		26,000	27,000	34,000
法人事業税交付金		54,000	120,000	100,000
地方消費税交付金		1,200,000	1,200,000	1,170,000
ゴルフ場利用税交付金		8,200	9,000	9,000
自動車取得税交付金		1	1	1
環境性能割交付金		45,000	43,000	50,000
国有提供施設等所在市町村助成交付金		56,000	56,000	57,000
地方特例交付金		25,000	25,000	230,000
地方交付税		14,400,000	14,800,000	14,700,000
交通安全対策特別交付金		4,000	4,000	3,000
分担金及び負担金		174,376	149,083	188,519
使用料及び手数料		601,239	592,565	576,110
国庫支出金		3,604,957	2,950,973	3,835,245
府支出金		2,427,488	2,425,334	2,488,409
財産収入		168,247	169,764	170,672
寄附金		1,000,000	1,400,000	1,700,000
繰入金		2,891,349	3,369,835	3,569,004
繰越金		150,000	200,000	300,000
諸収入		257,671	252,835	228,777
市債		3,133,300	4,091,000	8,870,600
合	計	35,630,000	37,360,000	43,570,000

科	目	令和4年度	令和5年度	令和6年度
議会費		209,415	212,110	209,404
総務費		4,819,143	5,641,774	11,198,957
民生費		10,470,364	10,466,310	11,033,223
衛生費		4,629,525	5,187,621	5,193,253
労働費		59,535	32,099	8,387
農林水産業費		1,507,746	1,340,393	1,353,844
商工費		1,373,933	1,302,931	1,053,636
土木費		3,535,332	3,564,278	3,251,620
消防費		1,674,258	1,500,679	1,358,772
教育費		2,623,316	3,563,954	4,414,377
災害復旧費		-	-	-
公債費		4,698,649	4,523,891	4,470,656
予備費		28,784	23,960	23,871
合	計	35,630,000	37,360,000	43,570,000

18-2 特別会計当初予算額

		(単位:千円)		
会	計	令和4年度	令和5年度	令和6年度
国民健康保険事業		6,498,000	6,312,000	6,135,000
国民健康保険直営診療所事業		219,000	207,000	231,000
後期高齢者医療事業		922,000	959,000	1,027,000
介護保険事業		6,988,000	7,048,000	6,920,000
介護サービス事業		149,000	155,000	204,000
工業用地造成事業		10,000	10,000	10,000
宅地造成事業		44,700	44,700	44,700
市民太陽光発電所事業		47,000	61,000	48,000
峰山財産区		5,700	5,700	5,600
五箇財産区		900	900	800
合	計	14,884,300	14,803,300	14,626,100

資料:市 財政課

18-3 企業会計当初予算額

			(単位:千円)		
会	計		令和4年度	令和5年度	令和6年度
水道事業	収益的	収入	1,553,533	1,504,437	1,630,791
		支出	1,645,150	1,729,207	1,846,649
	資本的	収入	1,148,479	1,531,898	2,116,998
		支出	1,598,835	1,983,612	2,595,957
下水道事業	収益的	収入	2,279,451	2,270,366	2,466,063
		支出	2,520,302	2,601,672	2,714,030
	資本的	収入	2,053,177	2,628,699	3,311,175
		支出	2,663,297	3,228,144	3,910,479
病院事業	収益的	収入	7,293,000	7,456,000	7,385,000
		支出	7,600,000	7,753,000	7,884,000
	資本的	収入	912,583	705,212	1,280,717
		支出	1,151,097	901,921	1,511,884
合	計		17,178,681	18,197,556	20,462,999

(注) 合計は収益的支出及び資本的支出の合算額。

資料:市 財政課

18-4 一般会計歳入決算額

		(単位:千円)		
科	目	令和3年度	令和4年度	令和5年度
市税		4,986,438	5,238,762	5,277,276
地方譲与税		313,588	314,731	317,058
利子割交付金		4,433	2,102	1,932
配当割交付金		43,112	41,202	47,501
株式等譲渡所得割交付金		50,182	28,506	48,417
法人事業税交付金		66,611	109,267	143,266
地方消費税交付金		1,242,130	1,245,038	1,224,613
ゴルフ場利用税交付金		9,941	10,351	10,153
自動車取得税交付金		21	1,158	3,210
環境性能割交付金		37,575	55,191	58,320
国有提供施設等所在市町村助成交付金		57,390	59,165	58,986
地方特例交付金		214,881	34,596	44,738
地方交付税		15,360,620	15,450,492	15,376,958
交通安全対策特別交付金		4,952	4,137	3,900
分担金及び負担金		207,336	177,637	161,855
使用料及び手数料		606,480	598,538	589,453
国庫支出金		5,625,817	4,986,129	4,422,038
府支出金		2,401,538	2,648,935	2,645,394
財産収入		181,449	189,936	235,594
寄附金		940,383	1,533,105	1,812,266
繰入金		1,457,410	1,772,853	1,944,822
繰越金		1,006,696	1,192,152	1,354,606
諸収入		522,795	481,308	397,601
市債		3,271,000	3,294,900	3,181,900
合	計	38,612,778	39,470,191	39,361,857

資料:市 財政課

18-5 一般会計歳出目的別決算額

		(単位:千円)		
科	目	令和3年度	令和4年度	令和5年度
議会費		202,145	201,921	204,832
総務費		5,695,278	6,254,894	6,043,983
民生費		11,472,594	10,764,713	11,214,409
衛生費		4,715,612	4,885,912	4,915,020
労働費		30,066	34,587	13,175
農林水産業費		1,444,431	1,554,412	1,546,774
商工費		1,500,725	1,478,150	1,364,853
土木費		3,523,475	3,659,248	3,708,380
消防費		1,374,495	1,806,135	1,445,566
教育費		2,603,740	2,571,429	3,106,659
災害復旧費		129,881	168,612	136,610
公債費		4,728,184	4,735,572	4,509,406
合	計	37,420,626	38,115,585	38,209,667

資料:市 財政課

18-6 一般会計歳出性質別決算額

(単位:千円)

性 質 別	令 和 3 年 度		令 和 4 年 度		令 和 5 年 度	
	決算額	比率(%)	決算額	比率(%)	決算額	比率(%)
義務的経費	16,989,919	45.4	16,369,476	43.0	16,509,692	43.2
人件費	6,096,897	16.3	6,306,512	16.6	6,344,095	16.6
扶助費	6,164,838	16.5	5,327,392	14.0	5,656,191	14.8
公債費	4,728,184	12.6	4,735,572	12.4	4,509,406	11.8
その他経費	17,232,848	46.1	17,647,680	46.2	17,397,373	45.5
物件費	5,704,558	15.2	6,059,243	15.9	6,222,767	16.3
維持補修費	839,384	2.2	701,591	1.8	673,608	1.8
補助費等	4,536,369	12.1	5,186,633	13.6	5,020,998	13.1
積立金	2,079,255	5.6	1,912,633	5.0	1,561,680	4.1
投資及び出資金	1,295,470	3.6	973,081	2.6	1,028,278	2.7
貸付金	35,422	0.1	19,134	0.0	17,743	0.0
繰出金	2,742,390	7.3	2,795,365	7.3	2,872,299	7.5
投資的経費	3,197,859	8.5	4,098,429	10.8	4,302,602	11.3
普通建設事業費	3,065,595	8.2	3,924,502	10.3	4,165,175	10.9
災害復旧事業費	132,264	0.3	173,927	0.5	137,427	0.4
合 計	37,420,626	100.0	38,115,585	100.0	38,209,667	100.0

資料:市 財政課

18-7 特別会計決算額

令和3年度 会 計	(単位:千円)	
	歳 入	歳 出
国民健康保険事業	6,734,657	6,144,259
国民健康保険直営診療所事業	250,074	197,087
後期高齢者医療事業	866,099	861,023
介護保険事業	6,948,038	6,849,625
介護サービス事業	155,512	123,693
工業用地造成事業	15,138	7,269
宅地造成事業	44,793	17
市民太陽光発電所事業	63,539	46,480
峰山財産区	5,906	72
五箇財産区	1,115	74
合 計	15,084,871	14,229,599

令和4年度 会 計	歳 入	歳 出
国民健康保険事業	6,846,466	6,710,399
国民健康保険直営診療所事業	255,644	194,954
後期高齢者医療事業	908,253	902,092
介護保険事業	6,895,540	6,744,818
介護サービス事業	168,083	134,059
工業用地造成事業	15,852	7,569
宅地造成事業	44,777	30
市民太陽光発電所事業	58,872	50,525
峰山財産区	5,886	114
五箇財産区	1,041	116
合 計	15,200,414	14,744,676

令和5年度 会 計	歳 入	歳 出
国民健康保険事業	6,099,083	6,025,851
国民健康保険直営診療所事業	239,533	193,669
後期高齢者医療事業	935,621	929,219
介護保険事業	6,993,049	6,800,332
介護サービス事業	167,542	141,728
工業用地造成事業	16,197	7,368
宅地造成事業	44,747	32
市民太陽光発電所事業	63,607	48,457
峰山財産区	5,824	271
五箇財産区	925	103
合 計	14,566,128	14,147,030

資料:市 財政課

18-8 公営企業会計決算額

令和3年度		(単位:千円)	
会	計	収 入	支 出
水道事業	収益的	1,496,532	1,477,596
	資本的	943,771	1,562,003
下水道事業	収益的	2,388,217	2,442,716
	資本的	2,380,145	3,001,049
病院事業	収益的	7,522,256	7,510,930
	資本的	552,139	781,988

令和4年度			
会	計	収 入	支 出
水道事業	収益的	1,505,013	1,526,084
	資本的	1,135,570	1,713,708
下水道事業	収益的	2,297,992	2,446,242
	資本的	2,359,082	2,952,715
病院事業	収益的	7,356,809	7,662,755
	資本的	867,050	1,143,541

令和5年度			
会	計	収 入	支 出
水道事業	収益的	1,480,932	1,563,563
	資本的	1,092,579	1,591,181
下水道事業	収益的	2,350,470	2,572,975
	資本的	2,131,449	2,761,198
病院事業	収益的	7,012,383	7,246,128
	資本的	661,194	834,533

資料:市 財政課

18-9 財政指標(普通会計等)

		(単位:千円・%)		
財 政 指 標		令 和 3 年 度	令 和 4 年 度	令 和 5 年 度
標準財政規模		20,961,069	20,609,996	20,606,704
財政力指数		0.280	0.287	0.295
財政力指数(3ヵ年平均)		0.290	0.289	0.287
經常収支比率		90.1	94.2	95.2
公債費比率		7.9	8.3	7.6
実質赤字比率		－	－	－
連結実質赤字比率		－	－	－
実質公債費比率(3ヵ年平均)		12.5	12.8	13.0
将来負担比率		120.0	118.9	113.4
資金不足比率	病院事業会計	2.2	－	0.7
	水道事業会計	－	－	
	下水道事業会計	－	－	
	工業用地造成事業特別会計	－	－	
	宅地造成事業特別会計	－	－	
	市民太陽光発電所事業特別会計	－	－	

資料:市 財政課

18-10 基金年度末現在高

一般会計

(単位:千円)

基金の種類	令和3年度	令和4年度	令和5年度
財政調整基金	3,146,178	3,747,030	3,748,229
減債基金	527,079	527,245	611,953
地域環境保全基金	984	984	984
奨学基金	136,389	136,318	136,377
災害対策基金	20,298	16,305	12,311
観光インフラ整備等促進実行調整費基金	122,999	103,449	107,122
地域振興基金	667,077	467,312	267,503
ふるさと応援基金	946,343	1,107,681	1,154,534
過疎地域振興基金	1,035,419	1,035,768	1,036,170
合併特例措置逡減対策準備基金	2,009,384	1,510,083	1,010,693
再編交付金事業基金	188,915	146,467	104,085
学校教育施設整備基金	6,909	8,621	10,361
韓哲・まちづくり夢基金	594,047	622,796	644,024
谷口謙・未来応援基金	70,901	68,782	64,957
豊かな森を育てる基金	183	1,266	24
スポーツ施設整備基金	44,065	44,017	42,895
森林環境譲与税基金	43,371	32,884	32,455
新型コロナウイルス感染症支え合い基金	191,179	125,450	107,120
都市拠点等整備まちづくり推進基金	100,012	200,046	300,132
一般廃棄物処理施設整備基金	-	100,008	200,055
文化財保存活用基金	-	-	34,586
まち・ひと・しごと創生基金	-	-	3,800
合 計	9,851,732	10,002,512	9,630,370

特別会計

基金の種類	令和3年度	令和4年度	令和5年度
国民健康保険事業基金	5,367	498,406	553,600
介護保険給付費準備基金	481,195	621,352	721,587
介護サービス事業基金	297	297	297
市民太陽光発電所事業基金	120,199	125,239	117,287
合 計	607,058	1,245,294	1,392,771

資料:市 財政課

18-11 市債年度末現在高

一般会計 起 債 の 種 類		(単位:千円)		
		令和3年度	令和4年度	令和5年度
公共事業等債		267,227	204,099	154,644
公営住宅建設事業債		251,530	259,726	268,631
災害復旧事業債		838,831	759,930	683,722
(旧)緊急防災・減災事業債		104,649	-	-
全国防災事業債		164,727	144,058	123,287
教育・福祉施設等整備事業債		686,823	538,375	416,286
一般単独事業債		13,135,066	13,338,908	13,182,091
うち合併特例事業債		11,195,030	11,111,382	10,916,025
うち(新)緊急防災・減災事業債		1,466,371	1,625,426	1,653,103
辺地対策事業債		1,254	127	-
過疎対策事業債		7,899,498	7,948,935	8,334,898
国の予算貸付債(公有林整備事業債)		374,829	339,654	303,214
財源対策債		39,392	30,013	21,674
減収補てん債		88,980	77,888	66,796
減税補てん債		51,867	33,889	20,015
臨時財政対策債		12,620,968	11,589,487	10,498,044
京都府貸付金		62,012	23,071	10,419
その他(一般会計出資債・調整債)		107,370	92,885	78,993
合 計		36,695,023	35,381,045	34,162,714

特別会計 起 債 の 種 類		令和3年度	令和4年度	令和5年度
国民健康保険直営診療所事業債		325,517	303,743	274,452
介護サービス事業債		458,601	411,329	359,422
市民太陽光発電所事業債		263,998	236,258	208,320
合 計		1,048,116	951,330	842,194

企業会計 起 債 の 種 類		令和3年度	令和4年度	令和5年度
水道事業債		9,150,374	9,150,374	8,967,767
下水道事業債		23,637,839	23,637,839	23,227,897
病院事業債		6,808,973	6,808,973	6,423,996
合 計		39,597,186	39,597,186	38,619,660

資料:市 財政課

19. 税

19-1 市税

		(単位:千円)						
年度		予算額 (A)	調定済額 (B)	収納済額 (C)	不納欠損額	収入未済額	C/A (%)	C/B (%)
令和3年度	現年	4,926,680	4,970,396	4,939,780	6	30,610	100.30	99.40
	滞納	34,644	134,856	46,658	16,266	71,932	134.70	34.60
令和4年度	現年	5,183,482	5,225,094	5,197,438	0	27,656	100.27	99.47
	滞納	28,672	102,653	41,324	11,894	49,435	144.13	40.26
令和5年度	現年	5,234,984	5,276,624	5,252,480	0	24,144	100.33	99.54
	滞納	23,670	77,096	24,795	6,223	46,078	104.75	32.16
市民税	現年	2,235,881	2,257,678	2,247,793	0	9,885	100.53	99.56
	滞納	9,854	35,555	13,576	2,701	19,278	137.77	38.18
固定資産税	現年	2,404,414	2,421,177	2,408,720	0	12,457	100.18	99.49
	滞納	12,198	34,317	8,739	2,840	22,738	71.64	25.47
軽自動車税	現年	234,603	236,535	234,802	0	1,732	100.08	99.27
	滞納	1,340	6,444	1,700	682	4,062	126.87	26.38
たばこ税	現年	315,041	315,042	315,042	0	0	100.00	100.00
鉱産税	現年	138	138	138	0	0	100.00	100.00
入湯税	現年	44,907	46,054	45,985	0	69	102.40	99.85
	滞納	278	780	780	0	0	280.58	100.00

資料:市 税務課

19-2 個人・法人市民税・固定資産税等の納税義務者数

年度	(単位:人)			
	納税義務者数			
	個人市民税	法人市民税	固定資産税	軽自動車税
令和4年度	25,973	1,161	24,096	20,150
令和5年度	25,866	1,177	24,087	20,010
令和6年度	25,908	1,209	23,993	19,853

(注) 市民税は課税状況等調に記載された数値である。
(注) 固定資産税は、当初賦課時の数値(免税点以上)である。
(注) 軽自動車税は、当初賦課時の数値である。

資料:市 税務課

消防・警察

20. 消防・防災

20-1 消防職員

令和6年4月1日現在

定数及び現員数

(単位:人)

区分	消防監	消防司令長	消防司令	消防司令補	消防士長	消防副士長	消防士	その他の消防職員	計
定数	条例定数								100
現員数	-	1	9	30	35	5	19	-	99

年齢別階級状況

区分	消防監	消防司令長	消防司令	消防司令補	消防士長	消防副士長	消防士	その他の消防職員	計
20歳未満	-	-	-	-	-	-	2	-	2
20～24	-	-	-	-	-	-	15	-	15
25～29	-	-	-	-	4	6	4	-	14
30～34	-	-	-	-	9	1	-	-	10
35～39	-	-	-	-	10	-	-	-	10
40～44	-	-	-	-	7	-	-	-	7
45～49	-	-	-	12	2	-	-	-	14
50～54	-	-	5	13	-	-	-	-	18
55歳以上	-	1	4	3	-	-	-	-	8
計	-	1	9	28	32	7	21	-	98
構成比(%)	-	##	##	##	##	##	##	-	100

資料:市 消防本部

20-2 防火対象物の状況

令和6年4月1日現在

(単位:箇所)

区分		峰山町	大宮町	網野町	丹後町	弥栄町	久美浜町	計
1	口 公会堂・集会場	4	3	3	3	2	11	26
2	イ キャバレー・ナイトクラブの類	1	-	-	-	-	-	1
	口 遊技場・ダンスホール	3	-	1	-	-	-	4
3	イ 待合・料理店の類	2	1	-	-	-	-	3
	口 飲食店	10	5	3	2	1	3	24
4	百貨店・マーケット等	21	17	12	2	3	9	64
5	イ 旅館・ホテル・宿泊所	5	2	54	18	1	35	115
	口 寄宿舍・下宿・共同住宅	2	1	1	-	3	1	8
6	イ 病院・診療所・助産所	1	1	-	1	1	1	5
	口 救護施設・乳児院・認知症高齢者グループホーム等	5	6	6	2	6	1	26
ハ	老人福祉施設・障害者福祉サービス等	8	7	10	3	2	7	37
ニ	幼稚園・盲(ろう、養護)学校	-	-	-	-	-	-	-
7	小・中・高等学校・大学の類	6	3	6	4	4	5	28
8	図書館・博物館・美術館の類	-	-	1	1	-	1	3
9	口 イ以外の公衆浴場	1	-	-	-	-	-	1
11	神社・寺院・教会の類	-	-	1	-	2	-	3
12	イ 工場・作業場	6	1	1	1	-	4	13
15	前各項に該当しない事業場	4	2	1	1	1	2	11
16	イ 特定防火対象物が存する複合対象物	15	5	7	8	7	8	50
	口 イに掲げる以外の複合対象物	26	10	25	4	6	8	79
17	重要文化財等の建造物	7	5	1	1	2	3	19
合計		-	-	-	-	-	1	1

(注) 消防法第8条第1項に定める防火対象物。

(注) 区分は消防法施行令別表第1による。

127 69 133 51 41 100 521

資料:市 消防本部

20-3 中高層建築物の棟数

令和6年3月31日現在

(単位:棟)

区分			峰山町					大宮町		網野町						丹後町		弥栄町			
			3階	4階	5階	6階	8階	3階	4階	3階	4階	5階	6階	7階	8階	3階	4階	3階	4階	5階	10階
1	ロ	公会堂・集会場	-	-	-	-	-	1	-	-	-	-	-	-	-	1	-	-	-	-	
3	ロ	飲食店	1	-	-	-	-	-	-	-	-	-	-	-	-	-	-	-	-	-	
4		百貨店・マーケット等	1	-	-	-	-	-	-	-	-	-	-	-	-	-	-	-	-	-	
5	イ	旅館・ホテル・宿泊所	1	-	-	1	2	1	-	11	4	5	2	2	1	3	4	2	-	-	-
	ロ	寄宿舎・下宿・共同住宅	7	2	2	-	-	7	-	3	-	1	-	-	-	-	1	8	-	-	1
6	イ	病院・診療所・助産所	-	-	-	1	-	-	-	1	1	-	-	-	-	-	-	1	-	1	-
	ロ	救護施設・乳児院・認知症高齢者グループホーム等	-	-	-	-	-	1	-	2	-	1	-	-	-	-	-	2	-	-	-
	ハ	老人福祉施設・障害者福祉サービス等	-	-	-	-	-	-	-	-	1	-	-	-	-	-	-	-	-	-	-
7		小・中・高等学校・大学の類	4	3	-	-	-	2	-	4	2	-	-	-	-	-	1	3	-	-	-
8		図書館・博物館・美術館の類	-	-	-	-	-	-	-	-	-	-	-	-	-	-	-	-	-	-	-
12	イ	工場・作業場	2	-	-	-	-	-	-	5	-	-	-	-	-	-	-	-	-	-	-
14		倉庫	4	-	-	-	-	1	-	-	-	-	-	-	-	1	-	-	-	-	-
15		前各項に該当しない事業場	8	6	1	-	-	1	2	3	1	-	-	-	-	8	-	2	-	-	-
16	イ	特定防火対象物が存する複合対象物	7	1	-	-	-	-	-	2	-	-	-	-	-	1	-	-	-	-	-
	ロ	イに掲げる以外の複合対象物	3	1	-	-	-	-	-	-	-	-	-	-	-	1	-	1	-	-	-
合計			38	13	3	2	2	14	2	31	9	7	2	2	1	15	6	19	-	1	1

区分			久美浜町					合計									
			3	4	5	6	7	3	4	5	6	7	8	10			
			階	階	階	階	階	階	階	階	階	階	階	階			
1	ロ	公会堂・集会場	-	-	-	-	-	2	-	-	-	-	-	-			
3	ロ	飲食店	1	-	-	-	-	2	-	-	-	-	-	-			
4		百貨店・マーケット等	-	-	-	-	-	1	-	-	-	-	-	-			
5	イ	旅館・ホテル・宿泊所	11	4	2	-	1	29	12	7	3	3	3	-			
	ロ	寄宿舎・下宿・共同住宅	4	-	-	-	-	29	3	3	-	-	-	1			
6	イ	病院・診療所・助産所	1	-	-	-	-	3	1	1	1	-	-	-			
	ロ	救護施設・乳児院・認知症高齢者グループホーム等	-	-	-	-	-	5	-	1	-	-	-	-			
	ハ	老人福祉施設・障害者福祉サービス等	-	-	-	-	-	-	1	-	-	-	-	-			
7		小・中・高等学校・大学の類	8	-	-	-	-	21	6	-	-	-	-	-			
8		図書館・博物館・美術館の類	-	-	-	-	-	-	-	-	-	-	-	-			
12	イ	工場・作業場	-	-	-	-	-	7	-	-	-	-	-	-			
14		倉庫	-	-	-	-	-	6	-	-	-	-	-	-			
15		前各項に該当しない事業場	6	-	-	-	-	28	9	1	-	-	-	-			
16	イ	特定防火対象物が存する複合対象物	2	-	-	-	-	12	1	-	-	-	-	-			
	ロ	イに掲げる以外の複合対象物	1	-	-	-	-	6	1	-	-	-	-	-			
合計			34	4	2	-	1	151	34	13	4	3	3	1			

(注) 区分は消防法施行令別表第1による。

資料:市 消防本部

20-4 建築確認同意(通知)件数

令和6年3月31日現在

(単位:件)

区分		総数	新築	増築	改築	用途変更	その他
1	イ 劇場・映画館・演劇場等	-	-	-	-	-	-
	ロ 公会堂・集会場	-	-	-	-	-	-
3	ロ 飲食店	3	2	1	-	-	-
4	百貨店・マーケット等	4	4	-	-	-	-
5	イ 旅館・ホテル・宿泊所	-	-	-	-	-	-
	ロ 寄宿舍・下宿・共同住宅	6	6	-	-	-	-
6	イ 病院・診療所・助産所	-	-	-	-	-	-
	ロ 救護施設・乳児院・認知症高齢者グループホーム等	3	3	-	-	-	-
	ハ 老人福祉施設・障害者福祉サービス等	-	-	-	-	-	-
7	小学校・中学校・高等学校	-	-	-	-	-	-
11	寺院・神社	-	-	-	-	-	-
12	イ 工場・作業場	7	5	2	-	-	-
13	イ 自動車車庫・駐車場	2	1	1	-	-	-
14	倉庫	9	9	-	-	-	-
15	前各項に該当しない事業場	4	1	2	-	1	-
専用住宅		86	86	-	-	-	-
併用住宅等		-	-	-	-	-	-
危険物製造所等		-	-	-	-	-	-
その他(計画通知、確認通知等)		4	4	-	-	-	-
合計		128	121	6	-	-	-

(注) 区分は消防法施行令別表第1による。

資料:市 消防本部

20-5 危険物施設数の規模別構成比

令和6年3月31日現在

(単位:箇所)

区分		5倍以下	5倍を超え 10倍以下	10倍を超え 50倍以下	50倍を超え 100倍以下	100倍を超え 150倍以下	150倍を超え 200倍以下	200倍を 超えるもの	合計
製造所		-	1	-	-	-	-	-	1
貯蔵所	屋内貯蔵所	8	5	2	-	-	-	-	15
	屋外タンク貯蔵所	2	-	4	-	-	-	-	6
	屋内タンク貯蔵所	1	-	-	-	-	-	-	1
	地下タンク貯蔵所	34	29	21	2	-	-	-	86
	移動タンク貯蔵所	21	-	1	-	-	-	-	22
	屋外貯蔵所	-	1	-	-	-	-	-	1
取扱所	給油取扱所	2	4	17	4	5	10	9	51
	販売取扱所	-	-	-	-	-	-	-	-
	一般取扱所	24	10	12	-	-	-	-	46
合計		92	50	57	6	5	10	9	229

(注) 倍数は「指定数量」を基にして、消防法の規制を受けている。

(注) 危険物の規模を示している。

資料:市 消防本部

20-6 危険物施設数の状況

令和6年3月31日現在

(単位:箇所)

区分		峰山町	大宮町	網野町	丹後町	弥栄町	久美浜町	合計
製造所		-	-	-	-	-	1	1
小計		-	-	-	-	-	1	1
貯蔵所	屋内貯蔵所	7	2	2	2	1	1	15
	屋外タンク貯蔵所	-	-	2	2	-	2	6
	屋内タンク貯蔵所	1	-	-	-	-	-	1
	地下タンク貯蔵所	14	7	29	10	14	12	86
	移動タンク貯蔵所	6	-	5	1	4	6	22
	屋外貯蔵所	-	-	-	-	-	1	1
	小計	28	9	38	15	19	22	131
取扱所	給油取扱所	8	10	11	7	4	11	51
	販売取扱所	-	-	-	-	-	-	-
	一般取扱所	15	9	7	5	4	6	46
	小計	23	19	18	12	8	17	97
合計		51	28	56	27	27	40	229

資料:市 消防本部

20-7 消防力の整備指針

基準数は消防施設整備計画実態調査(基準日:平成31年4月1日)による
現有・現員数は令和6年4月1日現在

種類		施設の基準 指針配置基準		現有数	
署所		4		4	
消防ポンプ自動車(台)		3		3	
はしご車又は屈折はしご車(台)		1		-	
化学消防自動車(台)		1		1	
救急自動車(台)		4		4	
救助工作車(台)		1		1	
特殊車両	指揮車(台)	1		1	
	指令・広報車他(台)	6		6	
	非常用救急自動車(台)	1		1	

消防本部・署所の基準 (単位:台)				(単位:人)	
車両の種類		基準台数	現有台数 (非常用を除く)	区分	基準数 現員数
消防	消防ポンプ自動車	3	3	指揮隊員	9
	はしご自動車	1	-	消防隊員	36
	化学消防車	1	1	救急隊員	36
	特殊車等	7	7	救助隊員	15
				通信員	8
救急	救急自動車	4	4	予防要員	7
救助	救助工作車	1	1	上記以外の人員	15
合計		17	16	合計	126
					99

資料:市 消防本部

20-8 消防団車両保有状況

令和6年4月1日現在

車両の種類	峰山方面隊	大宮方面隊	網野方面隊	丹後方面隊	弥栄方面隊	久美浜方面隊	合計
ポンプ車	8	6	6	4	5	6	35
小型動力ポンプ付積載車	4	4	7	8	4	6	33
軽積載車	2	1	4	1	1	-	9

資料:市 消防本部

20-9 消防相互応援協定の締結状況

令和6年4月1日現在

	協定方消防組合	協定年月日	協定事項
消防相互応援に関する協定	宮津与謝消防組合	平成16年4月1日	常備消防における火災、救急及び救助業務
	豊岡市 (豊岡市消防本部)	平成17年4月1日	災害に対処する業務
	京都府内の市町村等	令和2年3月27日	
	舞鶴市・福知山市・綾部市・宮津市・伊根町・与謝野町・宮津与謝消防組合	平成21年2月1日	
	舞鶴市・綾部市・京都中部広域消防組合・宮津与謝消防組合	平成28年10月30日	京都縦貫自動車道(宮津天橋立インターチェンジから丹波インターチェンジまで)及び山陰近畿自動車道(一般国道312号)における消防相互応援協定

資料:市 総務課・消防本部

20-10 管内の水利状況

令和6年4月1日現在

(単位:箇所)

区分			峰山町	大宮町	網野町	丹後町	弥栄町	久美浜町	計
防火水槽	40トン以上	有蓋	139	100	121	87	68	95	610
		無蓋	5	1	1	9	-	6	22
	20～40トン未満	有蓋	18	11	16	5	2	-	52
		無蓋	2	2	1	10	-	6	21
	自然水利・河川・その他		-	10	5	2	5	38	60
	消火栓		459	499	604	377	353	951	3,243

資料:市 消防本部

20-11 消防団の状況

令和6年4月1日現在

分団数

(単位:人)

区分	消防分団数	団員数	団員数		平均年齢	
			男子実数	女子実数	男子	女子
本部		38	29	9	39.0	42.3
峰山方面隊	5	297	297	-	38.3	-
大宮方面隊	4	236	236	-	41.0	-
網野方面隊	4	312	312	-	37.3	-
丹後方面隊	4	184	184	-	41.5	-
弥栄方面隊	4	173	173	-	41.3	-
久美浜方面隊	4	241	241	-	37.8	-
合計	25	1,481	1,472	9	39.5	42.3

消防団員数

区分	本部	峰山方面隊	大宮方面隊	網野方面隊	丹後方面隊	弥栄方面隊	久美浜方面隊	計
団長	1	-	-	-	-	-	-	1
副団長	3	-	-	-	-	-	-	3
方面隊長	-	1	1	1	1	1	1	6
副方面隊長	-	1	1	1	1	1	1	6
分団長	-	5	4	4	4	4	4	25
副分団長	-	5	4	4	4	4	4	25
指導員(副分団長)	25	-	-	-	-	-	-	25
部長	1	12	8	14	12	9	13	69
班長	1	26	20	30	24	19	25	145
団員	-	247	184	248	124	117	193	1,113
支援団員	-	-	14	10	14	18	-	56
女性団員	7	-	-	-	-	-	-	7
計	38	297	236	312	184	173	241	1,481

資料:市 消防本部

20-12 過去3年間の火災発生状況

(単位:件)

年次	合計件数	建物火災	林野火災	車両火災	船舶火災	その他
令和4年	15	11	-	3	-	1
令和5年	11	7	2	2	-	-
令和6年	14	14	-	-	-	-

資料:市 消防本部

20-13 署所別発生状況(火災)

令和6年

名称	件数	火災種別					焼損棟数				損害見積額(千円)
		建物	林野	車両	船舶	その他	全焼	半焼	部分焼	ぼや	
本署	9	9	-	-	-	-	4	-	7	6	34,333
網野分署	1	1	-	-	-	-	1	-	3	-	23,478
久美浜分署	3	3	-	-	-	-	4	-	1	4	18,479
竹野川分遣所	1	1	-	-	-	-	-	-	1	-	157
計	14	14	-	-	-	-	9	-	12	10	76,447

資料:市 消防本部

20-14 火災の概況

各年12月31日現在

区分		令和4年		令和5年		令和5年		前年比 (△減)
			内爆発		内爆発		内爆発	
火災件数	建物	11	-	7	-	14	-	7
	林野	-	-	2	-	-	-	△ 2
	車両	3	-	2	-	-	-	△ 2
	船舶	-	-	-	-	-	-	-
	その他	1	-	-	-	-	-	-
	計	15	-	11	-	14	-	3
焼損面積	建物火災(㎡)	2,202	-	617	-	1,308	-	691
	林野火災(a)	-	-	3,675	-	-	-	△ 3,675
焼損棟数	全焼	14	-	2	-	9	-	7
	半焼	1	-	2	-	-	-	△ 2
	部分焼	12	-	3	-	12	-	9
	ぼや	9	-	4	-	10	-	6
損害額 (千円)	建物火災	113,728	-	13,175	-	76,447	-	63,272
	林野火災	-	-	12,203	-	-	-	△ 12,203
	車両火災	142	-	1,396	-	-	-	△ 1,396
	船舶火災	-	-	-	-	-	-	-
	その他	-	-	-	-	-	-	-
	計	113,870	-	26,774	-	76,447	-	49,673
り災世帯数	全損	9	-	1	-	2	-	1
	半損	1	-	1	-	-	-	△ 1
	小損	13	-	4	-	12	-	8
り災人員(人)		45	-	16	-	25	-	9
人的被害 (人)	死者	-	-	1	-	-	-	△ 1
	負傷者	7	-	-	-	6	-	6
1件平均損害額(千円)		7,591	-	2,434	-	5,461	-	3,027
一日平均損害額(千円)		-	-	-	-	-	-	-
1件平均焼損 面積	建物火災(㎡)	200	-	88	-	93	-	5
	林野火災(a)	-	-	1,838	-	-	-	△ 1,838

資料:市 消防本部

20-15 原因別火災発生状況

令和7年1月1日現在

(単位:件)

区分	たばこ	コンロ	ストーブ	煙突・煙道	電気機器	マッチ・ライター	たき火	灯火	放火	放火の疑い	その他	不明	合計
建物	1	1	-	1	-	-	1	-	1	1	4	4	14
林野	-	-	-	-	-	-	-	-	-	-	-	-	-
車両	-	-	-	-	-	-	-	-	-	-	-	-	-
船舶	-	-	-	-	-	-	-	-	-	-	-	-	-
その他	-	-	-	-	-	-	-	-	-	-	-	-	-
合計	1	1	-	1	-	-	1	-	1	1	4	4	14

資料:市 消防本部

20-16 過去3年間の出場状況(救急)

(単位:件)

年次	合計 件数	火災	自然 災害	水難	交通	労働 災害	運動 競技	一般 負傷	加害	自損	急病	その他 転院
令和4年	2,865	12	-	15	146	25	12	456	8	18	1,969	204
令和5年	2,946	4	-	5	163	20	17	482	4	15	2,019	217
令和6年	2,907	10	-	7	142	26	19	491	9	31	1,969	203

資料:市 消防本部

20-17 署所別出場状況(救急)

令和6年		出場件数										(単位:件)	
名称	火災	自然災害	水難	交通	労働災害	運動競技	一般負傷	加害	自損	急病	その他 転院	合計	
本署	3	-	-	75	14	12	198	6	16	811	130	1,265	
網野分署	1	-	3	37	4	4	133	1	4	534	23	744	
久美浜分署	-	-	3	17	4	2	98	1	6	379	43	553	
竹野川分遣所	6	-	1	13	4	1	62	1	5	245	7	345	
計	10	-	7	142	26	19	491	9	31	1,969	203	2,907	

		搬送人員										(単位:人)	
名称	火災	自然災害	水難	交通	労働災害	運動競技	一般負傷	加害	自損	急病	その他 転院	合計	
本署	1	-	-	77	14	12	192	5	11	765	110	1,187	
網野分署	-	-	4	38	4	4	123	1	3	481	17	675	
久美浜分署	-	-	1	19	4	1	98	1	3	355	33	515	
竹野川分遣所	2	-	-	14	4	1	64	1	2	233	2	323	
計	3	-	5	148	26	18	477	8	19	1,834	162	2,700	

資料:市 消防本部

20-18 救急の概要

区分		令和4年	令和5年	令和6年	(単位:件)	
出場件数		2,865	2,946	2,907	前年比(△減)	
搬送人員		2,653	2,754	2,700	△ 54	
事故種別 救急 出場 件数	火災	12	4	10	6	
	自然災害	-	-	-	-	
	水難	15	5	7	2	
	交通	146	163	142	△ 21	
	労働災害	25	20	26	6	
	運動競技	12	17	19	2	
	一般負傷	456	482	491	9	
	加害	8	4	9	5	
	自損行為	18	15	31	16	
	急病	1,969	2,019	1,969	△ 50	
	その他	182	192	166	△ 26	
	転院	4	8	7	△ 1	
	医師搬送	-	-	-	-	
	資器材搬送	18	17	30	13	
その他		18	17	30	13	
不搬送件数		229	214	233	19	
一日平均出場件数		7.85	8.07	7.94	△ 0.13	
一日平均搬送人員		7.27	7.55	7.38	△ 0.17	
一件平均搬送人員		0.93	0.93	0.93	-	

資料:市 消防本部

20-19 現場到着所要時間別出場状況

令和6年									(単位:件)	
区分	3分未満	3分以上 5分未満	5分以上 10分未満	10分以上 20分未満	20分以上	合計	平均 (分)	全国平均 (分)		
急病	8	51	980	902	78	2,019	10.1	10.3		
交通	-	8	62	82	11	163				
一般負傷	4	16	231	215	16	482				
その他	2	10	155	109	6	282				
合計	14	85	1,428	1,308	111	2,946				

(注) 全国平均は、令和2年の平均である。

資料:市 消防本部

20-20 過去3年間の出場状況(救助)

年次	合計	火災	交通	水難	自然	機械	建物	ガス	破裂	その
	件数		事故	事故	災害	事故	事故	酸欠 事故	事故	他
令和4年	38	-	10	8	-	2	6	-	-	12
令和5年	35	-	17	7	-	1	2	-	-	8
令和6年	34	-	15	4	-	1	5	1	-	8

資料:市 消防本部

20-21 署所別出場状況(救助)

区分	本署				網野分署				久美浜分署				竹野川分遣所				合計			
	出場 件数	活動 件数	活動 人員	救助 人員	出場 件数	活動 件数	活動 人員	救助 人員	出場 件数	活動 件数	活動 人員	救助 人員	出場 件数	活動 件数	活動 人員	救助 人員	出場 件数	活動 件数	活動 人員	救助 人員
火災	-	-	-	-	-	-	-	-	-	-	-	-	-	-	-	-	-	-	-	-
交通事故	10	5	57	5	2	1	17	4	2	1	5	1	1				15	7	79	10
水難事故					2	1	11	1	1				1				4	1	11	1
自然災害	-	-	-	-	-	-	-	-	-	-	-	-	-	-	-	-	-	-	-	-
機械事故	-	-	-	-	1				-	-	-	-	-	-	-	-	1	-	-	-
建物事故	2	2	19	2	2	1	6	1					1	1	14	1	5	4	39	4
ガス酸欠事故		-	-	-		-	-	-		-	-	-	1	-	-	-	1	-	-	-
破裂事故	-	-	-	-	-	-	-	-	-	-	-	-	-	-	-	-	-	-	-	-
その他	2	2	20	2	1	1	12	1	4	4	36	4	1	1	14	1	8	8	82	8
合計	14	9	96	9	8	4	46	7	7	5	41	5	5	2	28	2	34	20	211	23

資料:市 消防本部

20-22 救助の概要

区分		令和4年	令和5年	令和5年	(単位:件) 前年比(△減)
出場件数		38	35	34	△ 1
事故種別救助出場件数	火災	-	-	-	-
	交通事故	10	17	15	△ 2
	水難事故	8	7	4	△ 3
	自然災害	-	-	-	-
	機械事故	2	1	1	0
	建物事故	6	2	5	3
	ガス酸欠事故	-	-	1	-
	破裂事故	-	-	-	-
	その他	12	8	8	0
活動件数		20	28	20	△ 8
活動人員		179	265	211	△ 54
救助人員		22	32	23	△ 9

資料:市 消防本部

20-23 医療機関別搬送状況(救急)

令和6年		(単位:人)									
名称	本署		網野分署		久美浜分署		竹野川分遣所		小計		合計
	男	女	男	女	男	女	男	女	男	女	
丹後中央病院	295	264	99	103	36	14	37	24	467	405	872
弥栄病院	140	162	156	158	8	10	93	118	397	448	845
久美浜病院	35	30	43	32	171	165	9	7	258	234	492
北部医療センター	75	56	18	15	3	5	14	6	110	82	192
豊岡病院	53	43	24	15	61	36	6	9	144	103	247
丹後ふるさと病院	1	2	5	3	1	－	－	－	7	5	12
その他の病院	18	13	2	2	4	1	－	－	24	16	40
病院外	－	－	－	－	－	－	－	－	－	－	－
小計	617	570	347	328	284	231	159	164	1,407	1,293	2,700
合計	1,187		675		515		323		2,700		

資料:市 消防本部

20-24 119番の通報状況と内訳

覚知区分別通報状況

災害等総受信件数

(単位:件)

119番受信						119番以外の 受信 ⑥	総受信件数 ⑦ (⑤+⑥)
年次	119番 専用回線受信 ①	携帯119番受信			小計 ⑤ (①+④)		
		指令室受信 ②	管外転送受 ③	計 ④ (②+③)			
令和4年	2,253	1,359	24	1,383	3,636	474	4,110
令和5年	2,272	1,719	19	1,738	4,010	400	4,410
令和6年	2,319	1,605	17	1,622	3,941	246	4,187
前年比(△減)	47	△ 114	△ 2	△ 116	△ 69	△ 154	△ 223

(注) ②は重複、いたずら、問い合わせ等を含む。

(注) ③は豊岡市、宮津与謝管内間での転送、受信を含む。

令和6年 119番の内訳

	専用回線受信数	携帯指令室受信	携帯管外転送受
有効受信数	1,440	1,255	10
いたずら、間違い、不明等	80	158	3
問い合わせ等(病院照会)	799	192	4
合計	2,319	1,605	17

資料:市 消防本部

21. 警察

21-1 警察職員数

各年4月1日現在		(単位:人)					
年次	総数	警視	警部	警部補	巡査部長	巡査	事務職員
令和4年	132	2	8	39	46	32	5
令和5年	132	2	8	39	46	32	5
令和6年	124	2	8	34	40	35	5

資料:府 京丹後警察署

21-2 交番・駐在所等

令和6年4月1日現在		交番		駐在所		警備派出所	
区分		箇所数(箇所)	職員数(人)	箇所数(箇所)	職員数(人)	箇所数(箇所)	職員数(人)
峰山町		1	-	2	-	0	-
大宮町		0	-	4	-	0	-
網野町		1	-	3	-	0	-
丹後町		0	-	3	-	1	-
弥栄町		0	-	2	-	0	-
久美浜町		1	-	5	-	0	-
合計		3	-	19	-	1	-

資料:府 京丹後警察署

21-3 刑法犯罪発生検挙状況

年次	認知数(件)	検挙数(件)	検挙人員(人)	
			総数	うち少年
令和3年	108	74	59	10
令和4年	106	66	51	1
令和5年	101	84	69	3
凶悪犯	2	2	2	0
粗暴犯	16	16	16	1
窃盗犯	66	49	38	2
知能犯	3	5	6	0
風俗犯	1	2	0	0
その他	13	10	7	0

(注) 「凶悪犯」とは、殺人・強姦・放火・強盗、「窃盗犯」とは、空き巣・車上狙い・オートバイ盗・自転車盗等、「粗暴犯」とは、暴行・傷害・恐喝等。

資料:府 京丹後警察署

21-4 交通事故類型別発生状況及び安全施設

年次	交通事故(件)						安全施設(箇所)	
	総数	人対車両事故	車両相互事故	車両単独事故	踏切事故	不明その他	信号機	横断歩道橋
令和3年	27	5	20	2	0	0	141	1
令和4年	48	7	40	0	1	0	141	1
令和5年	68	14	49	5	0	0	141	1

(注) 安全施設数は、各年4月1日現在。

資料:府 京丹後警察署

21-5 交通事故による年齢別死傷者数

令和3年

区分	総数	6歳以下	7～12	13～15	16～19	20～29	30～39	40～49	50～59	60歳以上
合計	37	1	0	1	0	1	4	6	6	18 (16)
死亡	2	0	0	0	0	0	0	0	1	1 (1)
負傷者	35	1	0	1	0	1	4	6	5	17 (15)

令和4年

区分	総数	6歳以下	7～12	13～15	16～19	20～29	30～39	40～49	50～59	60歳以上
合計	52	0	2	0	0	8	2	11	12	17 (15)
死亡	2	0	0	0	0	0	0	0	0	2 (2)
負傷者	50	0	2	0	0	8	2	11	12	15 (13)

令和5年

区分	総数	15歳以下	16～19	20～29	30～39	40～49	50～59	60歳以上
合計	89	5	4	6	13	12	11	38 (28)
死亡	5	0	0	0	0	0	0	5 (5)
負傷者	84	5	4	6	13	12	11	33 (23)

(注) 60歳以上のうち、()内は65歳以上のうち数。資料:府 京丹後警察署

教育・文化

22. 教育

22-1 学校の状況

令和6年5月1日現在

(単位: 人)

種別	学校数			園児・児童・生徒・学生数			教員数	職員数
	総数	本校	分校	総数	男	女	本務	本務
総数	35	33	2	5,675	2,874	2,801	669	103
幼保連携型認定こども園	8	6	2	1,022	501	521	131	19
小学校	17	17	0	2,351	1,177	1,174	249	23
中学校	6	6	0	1,209	632	577	140	23
高等学校	4	4	0	1,093	564	529	149	38

令和5年学校基本調査

資料:市 総務課

22-2 幼稚園の状況

各年5月1日現在

(単位: 人)

年次	名称	学級数	園児数			教員数	職員数
			総数	男	女	本務	本務
令和元年	峰山幼稚園	-	-	-	-	-	-
	大宮幼稚園	-	-	-	-	-	-
	網野幼稚園	-	-	-	-	-	-
	丹後幼稚園	-	-	-	-	-	-
	弥栄幼稚園	-	-	-	-	-	-
	かぶと山幼稚園	-	-	-	-	-	-
令和2年	峰山幼稚園	-	-	-	-	-	-
	大宮幼稚園	-	-	-	-	-	-
	網野幼稚園	-	-	-	-	-	-
	丹後幼稚園	-	-	-	-	-	-
	弥栄幼稚園	-	-	-	-	-	-
	かぶと山幼稚園	-	-	-	-	-	-
令和3年	峰山幼稚園	-	-	-	-	-	-
	大宮幼稚園	-	-	-	-	-	-
	網野幼稚園	-	-	-	-	-	-
	丹後幼稚園	-	-	-	-	-	-
	弥栄幼稚園	-	-	-	-	-	-
	かぶと山幼稚園	-	-	-	-	-	-

学校基本調査

資料:市 総務課

※令和元年度から統廃合により市内に幼稚園はなし

22-3 小学校の状況

各年5月1日現在

(単位: 人)

年次	学級数	児童数			教員数	職員数
		総数	男	女	本務	本務
令和4年	144	2,343	1,193	1,150	245	24
令和5年	147	2,351	1,177	1,174	249	23
令和6年	142	2,302	1,177	1,125	246	24
峰山	8	95	40	55	16	1
いさなご	13	227	104	123	19	1
しんざん	9	198	94	104	13	2
長岡	6	48	20	28	9	2
大宮第一	19	445	228	217	35	2
大宮南	7	71	36	35	11	1
網野北	10	163	90	73	16	1
網野南	8	150	71	79	17	2
橘	8	79	48	31	11	1
島津	8	62	37	25	14	2

	学級数	児童数			教員数	職員数
		総数	男	女	本務	本務
丹後	8	133	74	59	16	1
宇川	6	34	22	12	9	1
弥栄	8	199	106	93	18	2
久美浜	8	111	60	51	14	1
かぶと山	9	132	56	76	15	2
高龍	7	155	91	64	13	2

学校基本調査

資料:市 総務課

22-4 中学校進学状況

各年4月入学現在									(単位:人)	
年次	市内中学校		市内中学校以外							
	男	女	京都市内		大阪市内		豊岡市内		その他	
			男	女	男	女	男	女	男	女
令和4年	212	197	-	-	-	-	3	4	-	-
令和5年	192	171	-	-	-	-	4	2	-	-
令和6年	194	195	-	-	-	-	3	3	4	-

(注) 市内小学校卒業生の進学先を示したものの数値である。資料:市 教育委員会

22-5 中学校の状況

各年5月1日現在		(単位:人)				
年次	学級数	生徒数			教員数	職員数
		総数	男	女	本務	本務
令和3年	56	1,285	665	620	144	23
令和4年	55	1,466	632	577	140	23
令和5年	53	1,138	569	569	126	24
峰山中学校	13	261	130	131	34	8
大宮中学校	10	240	117	123	28	6
網野中学校	12	246	126	120	30	4
丹後中学校	6	97	53	44	15	2
弥栄中学校	4	94	42	52	14	2
久美浜中学校	8	200	101	99	19	2

学校基本調査

資料:市 総務課

22-6 中学校卒業者の進路

各年5月1日現在		(単位:人)					
年次	総数	高等学校等 進学者(A)	専修学校 (高等課程) 進学者(B)	専修学校 (一般課程) 等進学者(C)	就職者	無業者・死 亡・不詳	(A)(B)(C) のうち 就職者
令和4年	447	447	0	0	0	0	-
令和5年	437	437	0	0	0	0	-
令和6年	440	436	2	0	0	2	0
男	227	227	0	0	0	0	-
女	213	209	2	0	0	2	-

学校基本調査

資料:市 総務課

22-7 高等学校進学者の状況

各年4月入学現在		(単位:人)			
年次	市内高等学校	京都府内	大阪府内	兵庫県内	その他
令和4年	315	101	0	23	8
令和5年	318	97	0	9	13
令和6年	289	112	5	23	9

(注) 市内中学校卒業生の進学先を示したものの数値である。資料:市 教育委員会

22-8 高等学校別進学者数

令和6年4月入学現在

(令和6年3月市内中学校卒業者) (単位:人)

高等学校		入学者数
京丹後市内	峰山高等学校	158
	丹後緑風高等学校(網野学舎)	70
	丹後緑風高等学校(久美浜学舎)	32
	清新高等学校	29
京丹後市外		149

資料:市 教育委員会

22-9 高等学校の状況

各年5月1日現在

(単位:人)

年次	生徒数			教員数	職員数
	総数	男	女	本務	本務
令和4年	1,109	574	535	153	39
令和5年	1,093	564	529	149	38
令和6年	1,021	534	487	151	37
峰山高等学校	540	270	270	50	10
清新高等学校	142	80	62	41	9
丹後緑風高等学校(網野学舎)	248	135	113	36	8
丹後緑風高等学校(久美浜学舎)	91	49	42	24	10

学校基本調査

資料:市 総務課

22-10 高等学校課程別生徒数

各年5月1日現在

(単位:人)

年次	総数	普通	機械創造	農園芸	家政	企画経営	総合	農業	その他	普通 (定時制)
令和4年	1,109	691	77	0	0	70	177	44	43	7
令和5年	1,093	684	82	0	0	70	163	43	51	0
令和6年	1,021	646	81	0	0	61	142	53	38	0

資料:市 総務課

22-11 高等学校卒業者の進路

各年5月1日現在

(単位:人)

年次	総数	大学等 進学者 (A)	専修学校 (専門課程) 進学者(B)	専修学校 (一般課程) 等進学者(C)	公共職業能 力開発施設 等入学者(D)	就職者	無業者 死亡 不詳	左記以外 の者	(A)(B)(C)(D) のうち 就職者
令和4年	272	136	64	3	2	59	0	8	0
令和5年	272	136	64	3	2	59	0	8	0
令和6年	363	200	87	0	11	59	0	6	0
男	192	105	39	0	10	34	0	4	0
女	171	95	48	0	1	25	0	2	0

学校基本調査

資料:市 総務課

22-12 高等学校卒業者の移動先

(単位:人)

年次	総数	就職		進学		その他	
		男	女	男	女	男	女
令和4年3月卒業生	272	45	14	98	104	7	4
令和5年3月卒業生	353	44	26	129	151	1	2
令和6年3月卒業生	363	34	25	154	144	4	2
京丹後市内	23	11	10	0	0	2	0
京都府内(京丹後市以外)	156	16	12	63	65	0	0
大阪府内	74	4	1	36	33	0	0
兵庫県内	40	2	2	16	20	0	0
その他近畿地内	12	0	0	9	3	0	0
東京都	6	0	0	1	5	0	0
その他関東地内	2	0	0	2	0	0	0
四国地内	4	0	0	3	1	0	0
その他	46	1	0	24	17	2	2

(注) 進学には専門学校等を含む。

資料:市 総務課

22-13 児童・生徒の体位

令和5年度

(単位:cm・kg)

区分			身長		体重	
			男	女	男	女
小学校	1年	京丹後市	116.4	115.9	21.1	21.4
		京都府	117.5	116.4	21.7	21.3
		全 国	117.0	116.1	21.3	20.9
	2年	京丹後市	122.6	122.2	24.0	23.6
		京都府	123.1	122.3	24.5	23.9
		全 国	122.9	121.9	24.0	23.5
	3年	京丹後市	128.2	128.0	26.9	27.4
		京都府	129.0	127.7	27.4	26.6
		全 国	128.6	127.8	27.1	26.6
	4年	京丹後市	133.9	134.1	30.5	31.3
		京都府	134.5	134.2	31.0	30.7
		全 国	133.8	134.7	30.6	30.6
	5年	京丹後市	140.0	140.8	35.3	34.3
		京都府	139.9	141.0	34.6	34.3
		全 国	139.8	141.6	34.4	34.9
	6年	京丹後市	147.0	146.8	40.6	39.6
		京都府	146.5	147.7	39.1	39.8
		全 国	146.2	147.9	39.0	39.8
中学校	1年	京丹後市	152.8	152.2	44.7	44.2
		京都府	153.7	152.0	44.2	43.6
		全 国	154.4	152.6	44.6	43.9
	2年	京丹後市	160.7	155.2	49.9	47.8
		京都府	161.4	155.3	50.0	47.6
		全 国	161.9	155.5	50.0	47.2
	3年	京丹後市	165.4	156.8	54.7	50.4
		京都府	166.0	156.8	54.2	49.2
		全 国	166.3	156.6	54.0	49.1

(注)新型コロナウイルス感染症の影響により、京都府及び全国数値は令和元年度数値を採用。

資料:市 教育委員会

22-14 児童・生徒の疾病状況

令和5年度

(単位:%)

区分			小学校			中学校		
			総数	男	女	総数	男	女
るいそう			0.9	0.8	0.9	2.8	2.7	2.8
肥満傾向			3.8	4.0	3.5	5.0	6.2	3.8
脊柱・胸郭異常			1.7	1.4	2.0	2.1	1.9	2.3
四肢			0.2	0.0	0.3	0.0	0.0	0.0
目	裸眼視力	A	66.0	69.3	62.6	39.1	39.6	38.6
		B	10.0	10.4	9.6	10.0	9.8	10.2
		C	13.4	11.2	15.6	19.4	20.3	18.4
		D	10.8	9.2	12.3	31.6	30.3	32.8
	その他の眼疾患		2.4	4.3	0.4	2.0	3.5	0.5
難聴			0.0	0.0	0.0	0.2	0.0	0.3
耳鼻咽喉	耳疾患		5.9	5.1	6.6	5.6	6.2	4.9
	鼻・副鼻腔疾患		11.0	14.8	7.2	6.6	8.5	4.7
	口腔咽喉頭疾患		3.4	4.1	2.7	0.8	0.8	0.7
歯	う歯	処置を完了者	21.0	20.8	21.2	23.7	22.7	24.6
		未処置歯のある者	15.9	15.8	15.9	13.2	11.2	15.2
心臓疾患			1.6	1.6	1.6	0.7	0.9	0.5
腎臓疾患			0.6	0.4	0.8	0.1	0.0	0.1

- (注) 児童・生徒数に対する罹患等の割合。
- (注) Aは両眼とも1.0の指標3個のうち2個が正しく判別できるもの。
- (注) Cは両眼とも0.3の指標3個のうち2個が正しく判別できるもの。
- (注) Dは両眼とも0.3の指標3個のうち2個が正しく判別できないもの。
- (注) 学校保健安全法施行規則の一部改正により、「四肢の状態」を必須項目として加わったため、追加する。
- 資料:市 教育委員会

22-15 就学援助者の状況

(単位:円)

年度	種別	就学援助者数(人)	就学援助金	
			貸与金	給付金
令和3年度	小学校	264	-	18,151,028
	中学校	148	-	18,704,997
令和4年度	小学校	251	-	17,843,853
	中学校	141	-	17,385,196
令和5年度	小学校	246	-	17,120,909
	中学校	142	-	18,325,107

資料:市 教育委員会

23. 文化

23-1 図書館蔵書冊数及び登録者数

令和6年4月1日現在

名称	蔵書冊数(冊)		登録者数(人)				登録団体数
		うち児童書	総数	幼児・小学生	中学生	一般	
峰山図書館	84,067	31,087	5,762	195	135	5,432	176
あみの図書館	106,926	38,612	7,621	280	220	7,121	236
大宮図書室	37,514	19,165	2,936	173	141	2,622	48
弥栄図書室	28,527	15,121	1,274	71	33	1,170	51
丹後図書室	29,240	15,040	1,329	98	67	1,164	48
久美浜図書室	25,630	10,942	1,930	115	60	1,755	39

資料:市 教育委員会

23-2 図書貸出状況

名称	令和3年度			令和4年度			令和5年度		
	貸出者数 (人)	貸出冊数 (冊)	開館日数 (日)	貸出者数 (人)	貸出冊数 (冊)	開館日数 (日)	貸出者数 (人)	貸出冊数 (冊)	開館日数 (日)
峰山図書館	12,166	74,076	267	12,120	71,454	293	11,654	71,103	293
あみの図書館	19,082	103,907	267	18,908	100,522	293	18,469	99,661	293
大宮図書室	10,305	63,452	266	10,149	64,229	293	9,864	61,982	292
弥栄図書室	6,136	33,203	267	6,297	32,214	293	6,297	32,751	293
丹後図書室	6,511	33,173	267	6,484	32,385	293	5,621	30,216	293
久美浜図書室	9,168	49,442	267	9,897	54,006	293	9,008	48,859	293

資料:市 教育委員会

23-3 文化財の状況

令和6年4月1日現在

(1)京丹後市指定文化財

指定年月日 <small>(上段:府登録・暫定登録年月日)</small>	区分	所有者	名 称	員数	所 在 地
昭51.3.1	建造物	蓮華寺	元尾坂寺宝篋印塔	1基	網野町島津
昭58.4.1	建造物	本願寺	勅使門	1棟	久美浜町十楽
昭60.7.1	建造物	大宮壳神社	大宮壳神社旧本殿	1棟	大宮町周枳
平3.7.15	建造物	円頓寺	本堂	1棟	久美浜町円頓寺
平3.7.15	建造物	円頓寺	仁王門	1棟	久美浜町円頓寺
平3.7.15	建造物	宗雲寺	宝篋印塔	1基	久美浜町新町
平3.7.15	建造物	八幡神社	本殿	1棟	久美浜町鹿野
平3.7.15	建造物	壳布神社	本殿	1棟	久美浜町女布
平3.7.15	建造物	三嶋田神社	本殿	1棟	久美浜町金谷
平3.7.15	建造物	丸山区	法華経大石塔	1基	久美浜町丸山
平5.4.9 平16.2.13	建造物	日吉神社	日吉神社本殿	1棟	網野町浅茂川
平30.4.6	建造物	船木区	船木の通り堂 方丈障壁画(長沢芦州筆) 紙本墨画虎図8 紙本墨画鶴図4 紙本淡梅桜図8 紙本淡彩竹林高士図10 紙本淡彩山水図6 紙本淡彩山水人物図8	1棟 44面	弥栄町船木 峰山町五箇
昭58.4.15 昭60.3.28	絵画	慶徳院			
平29. 9.29 昭60.3.28	絵画	緑城寺	絹本著色十王図	2幅	峰山町橋木

指定年月日 (上段:府登録・暫定登録年月日)	区分	所有者	名 称	員数	所 在 地
平29. 9.29 昭60. 3.28	絵画	縁城寺	絹本著色俱生神像	1幅	峰山町橋木
平29. 9.29 昭60. 3.28	絵画	縁城寺	絹本著色如意輪観音像	1幅	峰山町橋木
昭60. 3.28	絵画	常立寺	絹本著色釈迦十六善神像	1幅	峰山町吉原
昭60. 3.28	絵画	常立寺	絹本著色不動明王像	1幅	峰山町吉原
昭60. 3.28	絵画	常立寺	紙本著色京極家歴代藩主肖像画	12幅	峰山町吉原
昭58. 4.15 昭60. 7. 1	絵画	岩屋寺	絹本著色釈迦十六善神像	1幅	大宮町谷内
昭58. 4.15 昭60. 7. 1	絵画	岩屋寺	絹本著色地藏菩薩像	1幅	大宮町谷内
昭58. 4.15 昭60. 7. 1	絵画	岩屋寺	絹本著色五大尊像	1幅	大宮町谷内
昭58. 4.15 昭60. 7. 1	絵画	岩屋寺	絹本著色毘沙門天像	1幅	大宮町谷内
昭60. 7. 1	絵画	岩屋寺	絹本著色楊柳観音像	1幅	大宮町谷内
平 2. 3.15	絵画	岩屋寺	大江山鬼退治絵巻	2巻	大宮町谷内
平 3. 4.19 昭61. 5.19	絵画	竹野神社	紙本著色斎宮明神縁起	1巻	(京都国立博物館寄託)
平 3. 4.19 昭61. 5.19	絵画	竹野神社	紙本著色等樂寺縁起	1巻	(京都国立博物館寄託)
昭60. 3.28	彫刻	全徳寺	木造阿弥陀如来坐像	1躯	峰山町鱒留
昭60. 7. 1	彫刻	岩屋寺	木造阿弥陀如来立像	1躯	大宮町谷内
昭60. 7. 1	彫刻	岩屋寺	木造観音菩薩坐像	1躯	大宮町谷内
平15.10.27	彫刻	地藏院	石造地藏菩薩立像(平地地藏)	1体	大宮町上常吉
昭61. 5.19	彫刻	上山寺	十一面観音菩薩立像	1躯	丹後町上山
昭61. 5.19	彫刻	徳運寺	観音菩薩立像	1躯	丹後町徳光
昭58. 4. 1	彫刻	如意寺	木造阿弥陀如来座像	1躯	久美浜町西本町
平13. 3.30	彫刻	如意寺	木造金剛力士像	2躯	久美浜町西本町
昭58. 4. 1	彫刻	遍照寺	木造阿弥陀如来座像	1躯	久美浜町大向
平18. 3. 6	彫刻	大宮神社	大宮神社神像	4躯	弥栄町野中
平22. 4. 2	彫刻	長安寺	木造阿弥陀如来坐像	1躯	峰山町矢田
令2.9.1	彫刻	金谷区	三嶋田神社石造物のうち 1.石造地藏菩薩立像 2.石造釈迦如来立像 3.石造聖観世音菩薩立像	各1躯	久美浜町金谷
令2.9.1	彫刻	金刀比羅神社	石造狛猫	1対	峰山町泉
令5.2.1	彫刻	常德寺	石造地藏菩薩立像	1躯	丹後町平
平22. 4. 2	彫刻	泰平寺	木造伝地藏菩薩立像	1躯	久美浜町壺分
昭60. 3.28	工芸品	縁城寺	手錫杖	1柄	峰山町橋木
昭60. 3.28	工芸品	縁城寺	鋳銅五具足	1具	峰山町橋木
昭60. 7. 1	工芸品	高森神社	高森神社狛犬	1対	(京都府立丹後郷土資料館寄託)
昭60. 7. 1	工芸品	万休院	茶壺	1口	大宮町河辺
昭49. 7.17	工芸品	野中区	宝篋印塔	1基	弥栄町野中
平 9. 3.19	工芸品	木橋区	線刻薬師如来像御正体	1面	(京都府立丹後郷土資料館寄託)
昭51. 3. 1	工芸品	加茂神社	鰐口	1口	(京都府立丹後郷土資料館寄託)
昭54. 1.23	工芸品	仲禅寺区	仁王尊	2躯	網野町仲禅寺
昭61. 5.19	工芸品	上山寺	石造宝篋印塔	2基	丹後町上山
昭61. 5.19	工芸品	上山寺	石造五輪塔	1基	丹後町上山
昭58. 4. 1	工芸品	八幡神社	石燈籠	1基	久美浜町鹿野

指定年月日 (上段:府登録・暫定登録年月日)	区分	所有者	名 称	員数	所 在 地
令2.9.1	工芸品	宝林寺	銅造飲食器	3口	久美浜町神谷
令2.9.1	工芸品	如意寺	銅造鰐口	1口	久美浜町西本町
令2.9.1	工芸品	如意寺	銅造闕伽桶および灑水器	各1口	久美浜町西本町
令5.2.1	工芸品	平区	銅造鰐口	1口	(京都府立丹後郷土資料館寄託)
平 2. 9.17	書跡	常德寺	紙本墨書日興筆本尊曼陀羅	1幅	大宮町口大野
平 2. 9.17	書跡	常德寺	紙本墨書日親筆本尊曼陀羅	1幅	大宮町口大野
昭51. 3. 1	典籍	京丹後市	丹哥府志の原本	1冊	(京丹後市立丹後古代の里資料館保管)
令2. 3.27 昭60. 3.28	古文書	縁城寺	縁城寺縁起	2巻	峰山町橋木
令5.2.1	古文書	個人	坪倉家文書	6点	(京丹後市立丹後古代の里資料館寄託)
平30. 4.6	歴史資料	禅定寺	絹屋佐平治関係資料 1.丹後ちりめん始祖森田翁奉納の縮緬 2.紙本墨書小西山縁起	一括	峰山町小西
昭49. 7. 4	考古資料	福昌寺	十三佛石塔(逆修塔)	1基	弥栄町黒部
平 9. 3.19	考古資料	京丹後市	オテジ谷古墳出土品 素環頭大刀 豎櫛	1口 2枚(大1・小1)	(京都府立丹後郷土資料館寄託)
昭49. 7. 4	考古資料	木橋区	鰐口	1口	(京都府立丹後郷土資料館寄託)
昭51. 3. 1	考古資料	本覚寺	石枕	1個	網野町網野
昭61. 5.19	考古資料	竹野神社	神明山経塚出土 銅鏡	2面	丹後町宮
昭61. 5.19	考古資料	竹野神社	神明山経塚出土 経筒	4口	丹後町宮
平15. 3. 6	考古資料	京丹後市	高山12号墳出土品	一括	(京丹後市立丹後古代の里資料館保管)
平18. 3. 6	考古資料	京丹後市	平遺跡出土遺物	一括	(京丹後市立丹後古代の里資料館保管)
平18. 3. 6	考古資料	京丹後市	大谷古墳石棺及び出土遺物	1基・一括	(京丹後市立丹後古代の里資料館保管)
昭60. 5.15 昭61. 3.29	無形民俗	芝むくり保存会	丹波の芝むくり	-	峰山町丹波
昭61. 4.15 昭61. 3.29	無形民俗	五箇芸能保存会	五箇の三番叟	-	峰山町五箇
昭61. 4.15 昭61. 7.21	無形民俗	周枳民芸保存会	周枳の三番叟・笹ばやし・神楽	-	大宮町周枳
平30. 3.23 平 9. 3.19	有形民俗	溝谷神社	奉納和船模型	1艘	(京都府立丹後郷土資料館寄託)
平 4. 7.20	遺跡	京丹後市他18名	扇谷遺跡	23,405.65㎡	峰山町丹波、杉谷、荒山
昭61. 7.21	史跡	延利区	駒返し の 滝地蔵	1軀	大宮町延利
昭61. 7.21	史跡	京丹後市	新戸古墳	-	大宮町奥大野
昭60. 7. 1	史跡	森本区	立石大逆修塔	1基	大宮町森本
平11. 3.10	史跡	-	細川ガラシャ夫人隠棲地	1ヵ所	弥栄町須川小字ヲカ
昭51. 3. 1	史跡	個人	下岡城趾	-	網野町下岡
昭51. 3. 1	史跡	京丹後市	復元岡一号古墳	-	網野町小浜
昭51. 3. 1	史跡	京丹後市	浜詰遺跡	-	網野町浜詰
平14.12.11	史跡	小浜区	離湖古墳	1基	網野町小浜
平14.12.11	史跡	小浜区	離山古墳	1基	網野町小浜
昭61. 6.18	史跡	上山寺	上山寺歴史環境保全地区 境内地及坊跡等	約 2万㎡	丹後町上山
昭61. 6.18	史跡	-	片山古墳	-	丹後町竹野
昭61. 6.18	史跡	-	大成古墳群	-	丹後町竹野
平 3. 7.15	史跡	宝泉寺	松井与八郎の墓	1基	久美浜町湊宮
平 3. 7.15	史跡	宗雲寺	肥後の墓	1基	久美浜町新町
昭58. 4. 1	史跡	甲山区	岩ヶ鼻古墳	1基	久美浜町甲山
令5.2.1	史跡	森田翁顕彰会	森田治郎兵衛墓	1基	峰山町吉原

指定年月日 (上段:府登録・暫定登録年月日)	区分	所有者	名 称	員数	所 在 地
昭51. 3. 1	名勝及び天然記念物	塩江区	五色浜周辺	-	網野町塩江
平27. 5. 7	名勝	-	霧降りの滝	1瀑	網野町新庄
平27. 5. 7	名勝	-	無明の滝	1瀑	久美浜町市野々
令5.2.1	名勝	味土野区	味土野大滝	1瀑	弥栄町須川
平13. 3.27	天然記念物	若宮神社	若宮神社のスダジイ	1本	大宮町奥大野
平13. 3.27	天然記念物	-	内山の大ブナ	1本	大宮町五十河
昭59. 4.14 平13. 3.27	天然記念物	-	アベサンショウウオ	-	地域を定めず
昭61. 6.18	天然記念物	-	平海岸海浜植物群自生地 海浜の一部	約1万㎡	丹後町平
昭61. 6.18	天然記念物	-	宇川流域天然鮎生息地	-	丹後町小脇～平
平20. 7. 8	天然記念物	八幡神社	八幡神社ムクロジ	1本	峰山町鱒留
平20. 7. 8	天然記念物	生王部神社	生王部神社スダジイ	1本	網野町生野内
平20. 7. 8	天然記念物	京都府	迎接寺跡シイ(ツブラジイ)	1本	久美浜町湊宮
平20. 7. 8	天然記念物	霧の宮神社	霧の宮神社八岐杉	1本	大宮町五十河
平20. 7. 8	天然記念物	京丹後市	峰山陣屋跡エノキ	1本	峰山町吉原
平20. 7. 8	天然記念物	報徳一心社	雲松寺跡タラヨウ	1本	久美浜町小桑
平 3. 7.15	文化財環境保全地区	三嶋田神社	三嶋田神社環境保全地区	-	久美浜町金谷
平 3. 7.15	文化財環境保全地区	甲坂区	甲坂不動尊環境保全地区	-	久美浜町栃谷

(2)国指定文化財(重要文化財)

指定年月日	区分	所有者	名 称	員数	所 在 地
昭30. 2. 2	建造物	縁城寺	縁城寺宝篋印塔	1基	峰山町橋木
明37. 2.18	建造物	本願寺	本堂	1棟	久美浜町十楽
令4.12.12	建造物	海上保安庁	経ヶ岬灯台 灯台 第一物置 附・旧便所	1基 1棟	丹後町袖志
昭16.11. 6	彫刻	縁城寺	木造千手観音立像(本堂安置)	1躯	峰山町橋木
昭16.11. 6	彫刻	円頓寺	木造薬師如来及両脇侍像	3躯	久美浜町円頓寺
昭37. 2. 2	工芸品	大宮賣神社	石燈籠	2基	大宮町周枳
平 8. 6.27	考古資料	京丹後市	方格規矩四神鏡 附 鉄刀 土師器残欠	1面 1口 16箇	(京都府立丹後郷土資料館寄託)
昭58.6.6	考古資料	京丹後市	丹後湯舟坂二号墳出土品 ・金銅装環頭大刀 ・銀装圭頭大刀 ・玉類(碧玉管玉,漆塗土玉) ・金環 ・銀環 ・刀身 ・鉄石突 ・靱金具残欠 ・鉄鏃 残欠共 ・馬具類残欠 ・刀子 ・銅椀 ・須恵器 残欠共 ・土師器	1口 1口 1箇 10箇 6箇 3箇 5口 1口 1箇 1括 1括 2口 1箇 210箇 4箇	(京都府立丹後郷土資料館寄託)

(3)国指定文化財(史跡・名勝・天然記念物)

指定年月日	区分	所有者	名 称	員数	所 在 地
大11. 3. 8 平23. 9.21 (地域一部追加指定)	史跡	京丹後市	銚子山古墳 第一、二古墳	37,743.23㎡	網野町網野
昭32. 7. 1 平10.12. 8 (地域一部追加一部解除)	史跡	－	産土山古墳	2,469㎡	丹後町竹野
大12. 3. 7	史跡	－	神明山古墳	13,150㎡	丹後町宮
大10. 3. 3	史跡	京丹後市	函石浜遺物包含地	443,751㎡	久美浜町湊宮
平19. 7.26	史跡	京丹後市	赤坂今井墳墓	5,288.51㎡	峰山町赤坂
昭 4.12.17	天然記念物	京丹後市	郷村断層（ごうむらだんそう）	251㎡	網野町郷・生野内
平19. 7.26	名勝及び 天然記念物	－	琴引浜	1,548,889.72㎡	網野町掛津・遊

(4)記録作成等の措置を講ずべき無形の民俗文化財

選択年月日	区分	所有者	名 称	員数	所 在 地
平25.3.12	無形民俗	野中文化財保存会	野中の田楽	－	弥栄町野中

(5)国登録有形文化財

登録年月日	区分	所有者	名 称	員数	所 在 地
平11. 7. 8	建造物	京丹後市	旧口大野村役場庁舎	1棟	大宮町口大野
平15. 1.31	建造物	京丹後市	稲葉家住宅主屋	1棟	久美浜町土居
平15. 1.31	建造物	京丹後市	稲葉家住宅長屋門	1棟	久美浜町土居
平15. 1.31	建造物	京丹後市	稲葉家住宅南宝蔵	1棟	久美浜町土居
平15. 1.31	建造物	京丹後市	稲葉家住宅北宝蔵	1棟	久美浜町土居
平21. 8. 7	建造物	網野神社	網野神社本殿	1棟	網野町網野
平21. 8. 7	建造物	網野神社	網野神社拝殿	1棟	網野町網野
平21. 8. 7	建造物	網野神社	網野神社渡廊	1棟	網野町網野
平21. 8. 7	建造物	網野神社	網野神社神饌所	1棟	網野町網野
平21. 8. 7	建造物	網野神社	網野神社透塀	1棟	網野町網野
平21. 8. 7	建造物	網野神社	網野神社境内社蚕織神社本殿	1棟	網野町網野
平21. 8. 7	建造物	網野神社	網野神社手水舎	1棟	網野町網野
平21. 8. 7	建造物	網野神社	網野神社石鳥居	1棟	網野町網野

(6)京都府指定文化財

指定年月日	区分	所有者	名 称	員数	所 在 地
平15. 3.14	建造物	売布神社	売布神社本殿	1棟	網野町木津
平3.4.19	建造物	神谷神社	神谷神社本殿	1棟	久美浜町新町
昭60. 5.15	建造物	神谷神社	参考館(旧久美浜県庁舎御玄関棟)	1棟	久美浜町新町
平17. 3.18	建造物	京丹後市	丹後震災記念館	1棟	峰山町室
平31.3.29	建造物	深田部神社	深田部神社本殿	1棟	弥栄町黒部
昭63. 4.15	絵画	宗雲寺	絹本著色松井康之像	1幅	久美浜町新町
昭63. 4.15	絵画	宝泉寺	絹本著色松井与八郎像	1幅	(京都府立丹後郷土資料館寄託)
昭58. 4.15	絵画	本願寺	絹本著色当麻曼荼羅図	1幅	久美浜町十楽
平 6. 2.18	彫刻	本願寺	木造阿弥陀如来立像	1躯	久美浜町十楽
昭59. 4.14	彫刻	成願寺	木造薬師如来及両脇侍像	3躯	丹後町成願寺
昭59. 4.14	工芸品	縁城寺	金銅装笈	1背	峰山町橋木
平13. 3.23	工芸品	溝谷神社	石燈籠	1基	弥栄町溝谷
昭58. 4.15	工芸品	円頓寺	熊野十二社権現懸仏	2面	久美浜町円頓寺
平 4. 4.14	工芸品	如意寺	木造扁額	1面	(京都府立丹後郷土資料館寄託)
平 3. 4.19	古文書	円頓寺	円頓寺惣門再興勸進状	1巻	久美浜町円頓寺
平11. 3.19	歴史資料	宗雲寺	玄圃霊三関係資料	2巻 9幅 6冊 19通	久美浜町新町
平12. 3.17	考古資料	京丹後市	三坂神社墳墓群出土品	一括	
平 8. 3.15	考古資料	京丹後市	大田南2号墳出土品	一括	(京都府立丹後郷土資料館寄託)
昭63. 4.15	考古資料	円頓寺	銅経筒	1口	久美浜町円頓寺
平22. 3.23	考古資料	京丹後市	赤坂今井墳墓出土品	一括	(京丹後市立丹後古代の里資料館保管)
平30. 3.23	考古資料	京丹後市	左坂経塚出土品	一括	(京丹後市立丹後古代の里資料館保管)
平31. 3.29	考古資料	京丹後市	離湖古墳出土品		(京都府立丹後郷土資料館寄託) (京丹後市立丹後古代の里資料館保管)
昭59. 4.14	無形民俗	黒部踊子保存会	黒部の踊子	-	弥栄町黒部
昭58. 4.15	無形民俗	野中文化財保存会	野中の田楽	-	弥栄町野中
昭59. 4.14	無形民俗	舟木文化財保存会	舟木の踊子	-	弥栄町船木

(7)京都府指定文化財(史跡・名勝・天然記念物)

指定年月日	区分	所有者	名 称	員数	所 在 地
昭63. 4.15	史跡	-	湧田山古墳群	約9,375㎡	峰山町丹波・矢田
昭61. 4.15	史跡	大宮賣神社	大宮賣神社境内	-	大宮町周枳
昭58. 4.15	史跡	-	黒部銚子山古墳	-	弥栄町黒部
平13. 3.23	史跡	-	遠處遺跡製鉄工房跡	-	弥栄町木橋
平15. 3.14	史跡	京丹後市	高山12号墳	-	丹後町徳光
昭58. 4.15	史跡	京丹後市	湯舟坂2号墳	-	久美浜町須田
令2. 3.27	史跡	個人 常立寺	峯山藩主京極家墓所	-	峰山町吉原
昭59. 4.14	名勝	宗雲寺	宗雲寺庭園	383㎡	久美浜町新町
平 5. 4. 9	天然記念物	-	アベサンショウウオ基準産地	-	大宮町善王寺
平30. 3.23	名勝及び 天然記念物	-	立岩	-	丹後町間人

(8) 京都府文化財環境保全地区

選定年月日	区分	所有者	名 称	員数	所 在 地
平16. 3.19	文化財環境保全地区	多久神社	多久神社文化財環境保全地区	-	峰山町丹波・矢田
昭60. 5.15	文化財環境保全地区	竹野神社	竹野神社文化財環境保全地区	-	丹後町宮
昭60. 5.15 平 3. 4.19	文化財環境保全地区	神谷神社	神谷神社文化財環境保全地区	-	久美浜町新町

(9) 京都府文化的景観

選択年月日	区分	所有者	名 称	員数	所 在 地
平20. 3.21	文化的景観	-	久美浜湾力キ養殖景観	470ha	久美浜町
平24. 3.12	文化的景観	-	京丹後市久美浜湾沿岸の商家建築群と街なみ景観	-	久美浜町

(10) 京都府登録文化財

登録年月日 (下段:市指定年月日)	区分	所有者	名 称	員数	所 在 地
平16. 3.19	建造物	多久神社	多久神社本殿	1棟	峰山町丹波
平 5. 4. 9 平16. 2.13	建造物	日吉神社	日吉神社本殿	1棟	網野町浅茂川
平12. 3. 7	建造物	興法寺	興法寺本堂	1棟	弥栄町小原
昭60. 5.15	建造物	竹野神社	竹野神社本殿 末社斎宮神社本殿 中門	3棟	丹後町宮
昭60. 5.15	建造物	神谷神社	神谷神社神門 境内社八幡神社本殿 鳥居	2棟 1基	久美浜町新町
昭58. 4.15 昭60. 3.28	絵画	慶徳院	方丈障壁画(長沢芦州筆) 紙本墨画虎図8 紙本墨画鶴図4 紙本淡彩梅桜図8 紙本淡彩竹林高士図10 紙本淡彩山水図6 紙本淡彩山水人物図8 附 紙本著色維摩像(長沢芦州筆)	44面 1幅	峰山町五箇
昭58. 4.15 昭60. 7. 1	絵画	岩屋寺	絹本著色釈迦十六善神像	1幅	大宮町谷内
昭58. 4.15 昭60. 7. 1	絵画	岩屋寺	絹本著色地藏菩薩像	1幅	大宮町谷内
昭58. 4.15 昭60. 7. 1	絵画	岩屋寺	絹本著色五大尊像	1幅	大宮町谷内
昭58. 4.15 昭60. 7. 1	絵画	岩屋寺	絹本著色毘沙門天像	1幅	大宮町谷内
平 3. 4.19 昭61. 5.19	絵画	竹野神社	紙本著色斎明神縁起	1巻	(京都国立博物館寄託)
平 3. 4.19 昭61. 5.19	絵画	竹野神社	紙本著色等樂寺縁起	1巻	(京都国立博物館寄託)
平 5. 4. 9	古文書	本願寺	本願寺文書	14通	久美浜町十楽
昭62. 4.15	考古資料	京丹後市	カジャ古墳出土品	一括	(京都府立丹後郷土資料館寄託)
平 4. 4.14	無形民俗	竹野区	竹野のテンキテンキ	-	丹後町竹野
平 6. 2.18	無形民俗	遠下区	遠下のちいらい踊	-	丹後町遠下
平 7. 3.14	無形民俗	大山区	大山の刀踊	-	丹後町大山
昭58. 4.15	無形民俗	市野々の菖蒲田植保存会	市野々の菖蒲田植	-	久美浜町市野々

登録年月日 (下段:市指定年月日)	区分	所有者	名 称	員数	所 在 地
昭61. 4.15	無形民俗	甲坂三番叟保存会	甲坂の三番叟	-	久美浜町甲坂
昭61. 4.15	無形民俗	栃谷三番叟保存会	栃谷の三番叟	-	久美浜町栃谷
平元. 4.14	無形民俗	河梨区	河梨の十二灯	-	久美浜町河梨
平12. 3.17	無形民俗	布袋野区	布袋野の三番叟	-	久美浜町布袋野
昭60. 5.15 昭61. 3.29	無形民俗	芝むくり保存会	丹波の芝むくり	-	峰山町丹波
昭61. 4.15 昭61. 3.29	無形民俗	五箇芸能保存会	五箇の三番叟	-	峰山町五箇
昭61. 4.15 昭61. 7.21	無形民俗	周枳民芸保存会	周枳の三番叟・笹ばやし・神楽	-	大宮町周枳
昭59. 4.14	天然記念物	-	アベサンショウウオ	-	地域を定めず

(11) 京都府暫定登録文化財

暫定登録年月日	区分	所有者	名 称	員数	所 在 地
平30. 3.23	建造物	稲代吉原神社	稲代吉原神社本殿	1棟	峰山町安
平30. 3.23	建造物	縁城寺	縁城寺本堂	1棟	峰山町橋木
平30. 3.23	建造物	縁城寺	縁城寺多宝塔	1棟	峰山町橋木
平30. 3.23	建造物	縁城寺	縁城寺鐘楼	1棟	峰山町橋木
平30. 3.23	建造物	縁城寺	縁城寺庫裏門	1棟	峰山町橋木
平30. 3.23	建造物	縁城寺	縁城寺総門	1棟	峰山町橋木
平30. 3.23	建造物	大屋神社	大屋神社本殿	1棟	大宮町森本
平30. 3.23	建造物	春日神社	春日神社本殿	1棟	丹後町徳光
平30. 3.23	建造物	九柱神社	九柱神社本殿	1棟	峰山町新治
平30. 3.23	建造物	万福寺	九品寺本堂	1棟	丹後町袖志
平30. 3.23	建造物	万福寺	九品寺山門	1棟	丹後町袖志
平30. 3.23	建造物	熊野若宮三社	熊野若宮三社神社本殿	1棟	久美浜町品田
平30. 3.23	建造物	慶徳院	慶徳院本堂	1棟	峰山町五箇
平30. 3.23	建造物	慶徳院	慶徳院山門	1棟	峰山町五箇
平30. 3.23	建造物	慶徳院	慶徳院鐘楼	1棟	峰山町五箇
平30. 3.23	建造物	心木神社	心木神社本殿	1棟	大宮町明田
平30. 3.23	建造物	三柱神社	三柱神社本殿	1棟	大宮町新宮
平30. 3.23	建造物	周徳寺	周徳寺本堂	1棟	大宮町周枳
平30. 3.23	建造物	周徳寺	周徳寺鐘楼	1棟	大宮町周枳
平30. 3.23	建造物	周徳寺	周徳寺山門	1棟	大宮町周枳
平30. 3.23	建造物	成願寺	成願寺本堂	1棟	丹後町成願寺
平30. 3.23	建造物	常德寺	常德寺三十番神堂	1棟	大宮町口大野
平30. 3.23	建造物	常德寺	常德寺山門	1棟	大宮町口大野
平30. 3.23	建造物	常德寺	常德寺本堂	1棟	丹後町平
平30. 3.23	建造物	常德寺	常德寺山門	1棟	丹後町平
平30. 3.23	建造物	志布比神社	志布比神社本殿	1棟	網野町浜詰
平30. 3.23	建造物	宗雲寺	宗雲寺本堂	1棟	久美浜町
平30. 3.23	建造物	宗雲寺	宗雲寺観音堂	1棟	久美浜町新町
平30. 3.23	建造物	宗雲寺	宗雲寺鐘楼	1棟	久美浜町新町
平30. 3.23	建造物	大雲寺	大雲寺本堂	1棟	久美浜町須田
平30. 3.23	建造物	大雲寺	大雲寺山門	1棟	久美浜町須田
平30. 3.23	建造物	武神社	武神社本殿	1棟	久美浜町三原
平30. 3.23	建造物	蛭児神社	蛭児神社摂社大川神社本殿	1棟	久美浜町湊宮
平30. 3.23	建造物	蛭児神社	蛭児神社摂社日御碕神社本殿	1棟	久美浜町湊宮

暫定登録年月日	区分	所有者	名 称	員数	所 在 地
平30. 3.23	建造物	福昌寺	福昌寺本堂	1棟	弥栄町黒部
平30. 3.23	建造物	福昌寺	福昌寺山門	1棟	弥栄町黒部
平30. 3.23	建造物	妙久寺	妙久寺本堂	1棟	久美浜町永留
平30. 3.23	建造物	妙久寺	妙久寺鐘楼	1棟	久美浜町永留
平30. 3.23	建造物	妙久寺	妙久寺山門	1棟	久美浜町永留
平30. 3.23	建造物	妙長寺	妙長寺本堂	1棟	久美浜町平田
平30. 3.23	建造物	矢田八幡神社	矢田八幡神社本殿	1棟	久美浜町佐野
平30. 3.23	建造物	矢田八幡神社	矢田八幡神社末社高良神社本殿	1棟	久美浜町佐野
平30. 3.23	建造物	矢田神社	矢田神社本殿	1棟	久美浜町海士
平30. 3.23	建造物	八幡神社	八幡神社本殿	1棟	丹後町平
平30. 3.23	建造物	龍湫寺	龍湫寺本堂	1棟	弥栄町溝谷
平30. 3.23	建造物	六神社	六神社旧本殿	1棟	丹後町上野
平31. 2.1	建造物	加茂神社	加茂神社本殿	1棟	網野町磯
平31. 2.1	建造物	西方寺	西方寺本堂	1棟	弥栄町和田野
平31. 2.1	建造物	吉田神社	吉田神社本殿	1棟	弥栄町鳥取
平31. 2.1	建造物	特定非営利活動法人グリーンライフ丹後	旧小林家住宅主屋	1棟	大宮町五十河
平31. 2.1	建造物	特定非営利活動法人グリーンライフ丹後	旧松岡家住宅主屋	1棟	大宮町五十河
平31. 2.1	建造物	特定非営利活動法人グリーンライフ丹後	旧湯浅家住宅主屋	1棟	大宮町五十河
令6.2.2	彫刻	溝川区	木造薬師如来坐像	1躯	網野町島津
令6.2.2	彫刻	縁城寺	厨子入木造阿弥陀如来立像	1躯	峰山町橋木
令6.2.2	彫刻	縁城寺	木造大日如来坐像	1躯	峰山町橋木
令6.2.2	彫刻	大宮賣神社	木造女神坐像(伝大宮売神像)	1躯	大宮町周枳
令6.2.2	彫刻	大宮賣神社	木造女神坐像(伝若宮売神像)	1躯	大宮町周枳
平29. 9.29 昭60. 3.28	絵画	縁城寺	絹本着色十王図 宋帝大王像	1幅	峰山町橋木
平29. 9.29 昭60. 3.28	絵画	縁城寺	絹本着色十王図 五官大王像	1幅	峰山町橋木
平29. 9.29 昭60. 3.28	絵画	縁城寺	絹本着色俱生神像	1幅	峰山町橋木
平29. 9.29	絵画	平区	紙本着色八幡大菩薩縁起	1巻	丹後町平
平29.12.27 昭60.3.28	絵画	縁城寺	絹本着色如意輪観音像	1幅	峰山町橋木
平29.12.27	絵画	慶徳院	絹本着色地藏菩薩像	1幅	峰山町五箇
平29.12.27	絵画	本願寺	絹本着色仏涅槃図	1幅	久美浜町十楽
平31. 2.1	絵画	本願寺	絹本墨画白衣観音像	1幅	久美浜町十楽
令4.3.22	絵画	萬松寺	絹本着色仏涅槃図	1幅	網野町木津
令4.3.22	絵画	常立寺	絹本着色釈迦十六善神像	1幅	峰山町吉原
平30. 3.23	古文書	吉沢区	吉沢区有文書	1318点	弥栄町吉沢
平30. 3.23	古文書	堤区	堤区有文書	1680点	弥栄町堤
令2. 3.27 昭60. 3.28	古文書	縁城寺	縁城寺縁起	2巻	峰山町橋木
令6.2.2	古文書	出角区	出角区有文書	1587点	久美浜町出角
令6.2.2	古文書	丹後織物工業組合	丹後織物工業組合文書	10巻	大宮町河辺
平29.12.27	考古資料	京丹後市	長持形石棺底石 離湖古墳第一主体部出土	1点	網野町小浜
平29.12.27	考古資料	京丹後市	碧玉製紡錘車 北谷1号墳出土	1点	(京丹後市立丹後古代の里資料館保管)
平29. 9.29	考古資料	京丹後市	陶埴 扇谷遺跡出土	1点	(京都府立丹後郷土資料館寄託)
平31. 2.1	考古資料	京丹後市	石枕 新浜3号墳出土	1点	(京丹後市丹後古代の里資料館保管)
平31. 2.1	考古資料	京丹後市	大將軍遺跡出土品	76点	
平29.12.27	有形民俗文化財	金刀比羅神社	金刀比羅神社祭礼図	1点	峰山町泉
平30. 3.23	有形民俗文化財	蛭児神社	蛭児神社奉納和船	1点	久美浜町湊宮
平30. 3.23 平9.3.19	有形民俗文化財	溝谷神社	溝谷神社奉納和船	1点	弥栄町溝谷

資料:市 教育委員会

区 分	名 称	所 在 地	電 話
各庁舎・市民局	京丹後市役所	峰山町杉谷889番地	69-0001
	京丹後市役所・峰山市民局	峰山町杉谷889番地	69-0711
	京丹後市大宮庁舎・大宮市民局	大宮町口大野226番地	69-0712
	京丹後市網野庁舎・網野市民局(ら・ぽーと内)	網野町網野385番地の1	69-0713
	京丹後市網野庁舎(別館)	網野町網野337番地	69-0510
	京丹後市丹後庁舎・丹後市民局	丹後町間人1780番地	69-0714
	京丹後市弥栄庁舎・弥栄市民局	弥栄町溝谷3464番地	69-0715
	京丹後市久美浜庁舎・久美浜市民局	久美浜町814番地	69-0716
福祉事務所	福祉事務所・健康長寿福祉部・こども部	峰山町杉谷691番地	69-0300
教育委員会	教育委員会・大宮庁舎	大宮町口大野226番地	69-0610
	中央公民館(大宮庁舎内)	大宮町口大野226番地	69-0630
	峰山地域公民館	峰山町杉谷1030番地	69-0661
	大宮地域公民館(アグリセンター大宮内)	大宮町口大野228番地の1	69-0662
	網野地域公民館(網野体育センター内)	網野町網野418番地	69-0663
	丹後地域公民館	丹後町間人2690番地の1	69-0664
	弥栄地域公民館	弥栄町溝谷3443番地の2	69-0665
	久美浜地域公民館(久美浜庁舎内)	久美浜町814番地	69-0666
病院・診療所	弥栄病院	弥栄町溝谷3452番地の1	65-2003
	久美浜病院	久美浜町161番地	82-1500
	大宮診療所	大宮町河辺2342番地	68-0555
	五十河診療所	大宮町延利414番地の1	64-2066
	宇川診療所	丹後町久僧417番地	76-0210
	間人診療所	丹後町間人1699番地	75-0210
	野間診療所	弥栄町野中2245番地の1	66-0006
	佐濃診療所	久美浜町佐野3番地	84-0101
消防本部・消防署	京丹後市消防本部・峰山消防署	峰山町丹波826番地の1	62-0119
	網野分署	網野町網野3030番地	72-0119
	久美浜分署	久美浜町甲山1523番地の18	82-0119
	竹野川分遣所	丹後町大山681番地の1	75-0119
保育所	ゆうかり乳児保育所	峰山町室24番地	62-0045
	大宮北保育所	大宮町河辺4713番地の8	68-1471
	島津保育所	網野町島津1180番地	72-0596
	たちばな保育所	網野町木津1357番地の3	74-0004
	宇川保育所	丹後町中野242番地	76-1249
	久美浜保育所	久美浜町1322番地	82-0142
こども園	ゆうかり子ども園	峰山町杉谷283番地	62-0343
	峰山こども園	峰山町長岡1677番地の2	69-1155
	大宮こども園	大宮町周枳167番地	68-3005
	あみの夢保育園	網野町網野721番地	72-0619
	網野こども園	網野町小浜133番地	72-4422
	丹後こども園	丹後町間人300番地	75-8030
	弥栄こども園	弥栄町木橋551番地	65-0121
	かぶと山こども園	久美浜町浦明570番地の1	83-2177
	こうりゅう虹こども園	久美浜町永留246番地の4	84-0221

区 分	名 称	所 在 地	電 話
小学校	峰山小学校	峰山町不断1番地	62-0077
	いさなご小学校	峰山町安9番地	62-0335
	しんざん小学校	峰山町荒山1300番地	62-0730
	長岡小学校	峰山町長岡60番地	62-0210
	大宮第一小学校	大宮町周枳1552番地	64-2133
	大宮南小学校	大宮町奥大野72番地	64-2234
	網野北小学校	網野町浅茂川1861番地	72-0967
	網野南小学校	網野町下岡180番地	72-0966
	島津小学校	網野町島津1251番地	72-0149
	橘小学校	網野町木津1357番地	74-0055
	丹後小学校	丹後町間人2691番地	75-0049
	宇川小学校	丹後町上野120番地	76-0831
	弥栄小学校	弥栄町木橋558番地	65-2007
	久美浜小学校	久美浜町3369番地	82-0021
	高龍小学校	久美浜町新谷250番地	85-0220
	かぶと山小学校	久美浜町神崎1603番地	83-0204
中学校	峰山中学校	峰山町荒山88番地	62-0359
	大宮中学校	大宮町口大野216番地	64-2201
	網野中学校	網野町網野2696番地	72-1030
	丹後中学校	丹後町間人320番地	75-0126
	弥栄中学校	弥栄町溝谷3300番地の1	65-2554
高等学校	久美浜中学校	久美浜町640番地	82-0079
	府立峰山高等学校	峰山町古殿1185番地	62-1012
	府立清新高等学校	弥栄町黒部380番地	65-3850
	府立丹後緑風高等学校網野学舎	網野町網野2820番地	72-0379
給食センター	府立丹後緑風高等学校久美浜学舎	久美浜町橋爪65番地	82-0069
	網野学校給食センター	網野町下岡180番地	72-1749
教育支援センター	教育支援センター「麦わら」	峰山町杉谷868番地	69-0625
グラウンド	峰山途中ケ丘公園(はごろも陸上競技場)	峰山町長岡876番地	62-7470
	五箇グラウンド	峰山町五箇1番地	69-0661
	丹波グラウンド	峰山町丹波551番地の1	69-0661
	大宮自然運動公園	大宮町善王寺354番地	69-0662
	網野グラウンド	網野町浅茂川43番地	69-0663
	豊栄山村広場	丹後町大山8番地	69-0664
	竹野グラウンド	丹後町竹野564番地	69-0664
	豊栄グラウンド	丹後町成願寺1727番地	69-0664
	弥栄総合運動公園	弥栄町木橋1446番地	69-0665
	黒部グラウンド	弥栄町黒部3299番地	69-0665
	吉野グラウンド	弥栄町芋野408番地	69-0665
	久美浜中央運動公園	久美浜町永留244番地の1	69-0666
	田村グラウンド	久美浜町関495番地	69-0666
	湊グラウンド	久美浜町湊宮1655番地	69-0666
	川上グラウンド	久美浜町畑394番地	69-0666
	海部グラウンド	久美浜町橋爪236番地	69-0666
	佐濃グラウンド	久美浜町安養寺581番地	69-0666

区 分	名 称	所 在 地	電 話
体育館	五箇体育館	峰山町五箇1番地	69-0661
	丹波体育館	峰山町丹波551番地の1	69-0661
	大宮社会体育館	大宮町口大野208番地の1	69-0662
	大宮第三体育館	大宮町森本782番地	69-0662
	網野体育センター	網野町網野418番地	69-0663
	郷体育館	網野町郷55番地	69-0663
	丹後社会体育館	丹後町大山88番地	69-0664
	竹野体育館	丹後町竹野564番地	69-0664
	豊栄体育館	丹後町成願寺1727番地	69-0664
	弥栄総合運動公園(社会体育館)	弥栄町木橋1446番地	69-0665
	黒部体育館	弥栄町黒部3299番地	69-0665
	吉野体育館	弥栄町芋野408番地	69-0665
	田村体育館	久美浜町関495番地	69-0666
	湊体育館	久美浜町湊宮1655番地	69-0666
	川上体育館	久美浜町畑394番地	69-0666
	海部体育館	久美浜町橋爪236番地	69-0666
	佐濃体育館	久美浜町安養寺581番地	69-0666
ゲートボール	いさなごコート	峰山町五箇44番地の1	62-5670
	ふれあいスポーツ広場(多目的広場)	大宮町三坂105番地の12	64-5558
	網野グラウンド(屋内ゲートボール場)	網野町浅茂川43番地	69-0663
	弥栄総合運動公園(屋根付ゲートボール場)	弥栄町木橋1446番地	69-0665
	久美浜中央運動公園(屋根付ゲートボール場)	久美浜町永留244番地の1	69-0666
グラウンドゴルフ	峰山途中ヶ丘公園(グラウンドゴルフコース)	峰山町長岡876番地	62-7470
野球場	峰山総合公園(京丹後夢球場)	峰山町荒山248番地	62-3656
テニスコート	峰山総合公園(テニスコート)	峰山町荒山248番地	62-3656
	紅葉ヶ丘運動場(テニスコート)	峰山町上32番地	69-0661
	大宮自然運動公園(テニスコート)	大宮町善王寺354番地	69-0662
	網野体育センター(テニスコート)	網野町網野418番地	69-0663
	久美浜中央運動公園(テニスコート)	久美浜町永留244番地の1	69-0666
駅舎	京丹後大宮駅	大宮町口大野380番地の1	64-2113
	峰山駅	峰山町杉谷992番地の2	62-0223
	網野駅	網野町下岡118番地	72-0114
	夕日ヶ浦木津温泉駅	網野町木津71番地の1	74-0700
	小天橋駅	久美浜町浦明220番地	83-1580
	久美浜駅	久美浜町772番地	82-0073
体験交流施設	天女の里交流施設	峰山町鱒留1642番地	62-7720
	峰山林業総合センター(ウッディいさなご)	峰山町五箇44番地の1	62-5670
	いさなご工房	峰山町五箇44番地の1	62-7302
	マスターズビレッジ(大宮ふれあい工房)	大宮町三坂105番地の12	64-5558
	農林漁業体験実習館、地域休養施設(はしうど荘)	丹後町間人632番地の1	75-2212
	郷土文化保存伝習施設(伝習館)	丹後町間人633番地の1	72-2212
	丹後王国「食のみやこ」	弥栄町鳥取123番地	65-4193
	丹後半島森林公園スイス村	弥栄町野中2562番地	66-0036
	オートキャンプ場(てんきてんき村)	丹後町竹野342番地	75-2525
	スイス村体験交流宿泊施設「風のがっこう京都」	弥栄町野中329番地の1	66-0036
	かぶと山虹の家	久美浜町6番地	83-1457
	かぶと山公園キャンプ場	久美浜町2625番地	83-1457
	丹後温泉はしうど荘	丹後町間人632番地の1	75-2212
	宇川温泉よし野の里	丹後町久僧1562番地	76-1000
	弥栄あしぎぬ温泉	弥栄町木橋548番地	65-2000

区 分	名 称	所 在 地	電 話
その他	碓高原ステーキハウス	丹後町碓1番地	76-1061
	道の駅(てんきてんき丹後)	丹後町竹野313番地の1	75-2525
	京丹後市農林水産業活性化推進滞在施設	弥栄町和田野1025番地	69-0410
	久美浜総合交流販売施設(くみはまSANKAIKAN)	久美浜町浦明1709番地	83-2000
	豪商「稲葉本家」	久美浜町3102番地	82-2356
	京丹後市滞在型市民農園(京丹後市蒲井シーサイドクラインガルテン)	久美浜町蒲井186番地	69-0410
	京たんご ぼたん・もみじ比治の里	久美浜町佐野91番地	84-0168
図書館	峰山図書館	峰山町杉谷1030番地	62-5101
	あみの図書館	網野町網野385番地の1	72-4946
	大宮図書室	大宮町口大野228番地の1	69-0672
	弥栄図書室	弥栄町溝谷3443番地の2	65-2101
	丹後図書室	丹後町間人1780番地	69-0141
	久美浜図書室	久美浜町814番地	69-0344
資料館	郷土資料館	網野町郷55番地	72-4600
	琴引浜鳴き砂文化館	網野町掛津1250番地	72-5511
	丹後古代の里資料館	丹後町宮108番地	75-2431
都市公園	紅葉ヶ丘公園	峰山町上29番地	69-0530
	吉原公園	峰山町吉原18番地の5	69-0530
	峰山途中ヶ丘公園	峰山町長岡876番地	62-7470
	峰山総合公園	峰山町荒山248番地	62-3656
	八丁浜シーサイドパーク	網野町浅茂川377番地の80他	72-2373
公園	小町公園	大宮町五十河302番地	64-5533
	離湖公園	網野町小浜908番地	72-3192
ホール	京都府丹後文化会館	峰山町杉谷1030番地	62-5200
	峰山織物センター	峰山町杉谷868番地	62-4117
	アミティ丹後	網野町網野367番地	72-5261
	大宮織物ホール	大宮町周枳1番地	69-0712
	総合営農指導拠点施設アグリセンター大宮	大宮町口大野228番地の1	69-0662
廃棄物(可燃)	峰山クリーンセンター	峰山町内記908番地	62-4626
廃棄物(不燃)	峰山最終処分場	峰山町内記800番地	62-3336
	大宮最終処分場	大宮町三坂5番地の1	64-4866
	網野最終処分場	網野町三津378番地の1	72-4755
	久美浜最終処分場	久美浜町98番地の1	82-0846
し尿処理	竹野川衛生センター	弥栄町和田野38番地の1	65-2836
	網野衛生センター	網野町高橋524番地	72-1016
	久美浜衛生センター	久美浜町湊宮468番地の252	83-0142
火葬場	京丹後市火葬場	峰山町赤坂2番地の1	69-5550
終末処理	峰山・大宮浄化センター	峰山町丹波75番地	62-4101
	網野浄化センター	網野町浅茂川43番地の1	72-5320
	橘浄化センター	網野町浜詰32番地の3	74-0975
	丹後浄化センター	丹後町間人501番地	75-8022
	久美浜浄化センター	久美浜町湊宮468番地の341	83-1981
集落排水処理	三重地区農業集落排水処理施設	大宮町三重1445番地の1	68-0431
	森本地区農業集落排水処理施設	大宮町森本23番地の1	68-0117
	成願寺地区農業集落排水処理施設	丹後町成願寺1499番地の1	75-2670
	砂方地区漁業集落排水処理施設	丹後町間人4752番地	75-2703
	黒部地区農業集落排水処理施設	弥栄町黒部1063番地の3	65-2562
	溝谷・吉野地区農業集落排水処理施設	弥栄町溝谷3425番地の2	65-3997
	川上南部地区農業集落排水処理施設	久美浜町布袋野1067番地	85-0640
	佐濃南地区農業集落排水処理施設	久美浜町野中555番地	84-0677

区 分	名 称	所 在 地	電 話
国の機関	京都地方法務局京丹後支局	峰山町吉原71番地	62-0365
	丹後労働基準監督署	峰山町杉谷147番地の1	62-1214
	京都地方検察庁宮津支部峰山区検察庁	峰山町杉谷288番地の7	62-0346
	峰山税務署	峰山町杉谷147番地の12	62-0460
	峰山簡易裁判所	峰山町杉谷288番地の2	62-0201
	航空自衛隊第35警戒隊	丹後町袖志無番地	76-0631
	峰山公共職業安定所	峰山町杉谷147番地の13	62-8609
府の機関	京都府丹後広域振興局	峰山町丹波855番地	62-4301
	京都府丹後土木事務所管理室(峰山駐在)	峰山町丹波855番地	62-4330
	京都府丹後保健所	峰山町丹波855番地	62-0361
	京都府丹後農業改良普及センター	峰山町丹波855番地	62-4308
	京都府繊維・機械金属振興センター(丹後・知恵のものづくりパーク)	峰山町荒山225番地	62-7400
	京都府丹後土地改良事務所	峰山町丹波855番地	62-4307
	京都府畜産センター碓高原牧場	丹後町碓1番地	76-1121
	京都府丹後農業研究所	弥栄町黒部488番地	65-2401
警察	京都府京丹後警察署	峰山町長岡469番地の1	62-0110
	京都府京丹後警察署峰山交番	峰山町杉谷889番地の1・2合地	62-1117
	京都府京丹後警察署五箇駐在所	峰山町五箇46番地	62-4892
	京都府京丹後警察署丹波駐在所	峰山町丹波566番地	62-4579
	京都府京丹後警察署大宮駐在所	大宮町口大野1184番地の4	64-2215
	京都府京丹後警察署常吉駐在所	大宮町下常吉71番地の3	64-2529
	京都府京丹後警察署三重駐在所	大宮町三重1436番地の2	64-4489
	京都府京丹後警察署河辺駐在所	大宮町河辺2344番地の2	64-2485
	京都府京丹後警察署網野交番	網野町網野236番地	72-0110
	京都府京丹後警察署郷駐在所	網野町郷344番地	72-1488
	京都府京丹後警察署橘駐在所	網野町木津262番地の2	74-0110
	京都府京丹後警察署島津駐在所	網野町島津1238番地の12	72-0979
	京都府京丹後警察署丹後駐在所	丹後町間人2380番地	75-2033
	京都府京丹後警察署宇川駐在所	丹後町久僧1043番地の9	76-0110
	京都府京丹後警察署豊栄駐在所	丹後町成願寺953番地	75-1378
	京都府京丹後警察署丹後町警備派出所	丹後町上野105番地の1	76-1110
	京都府京丹後警察署弥栄駐在所	弥栄町和田野971番地の8	65-2610
	京都府京丹後警察署黒部駐在所	弥栄町黒部3035番地の1	65-3774
	京都府京丹後警察署久美浜交番	久美浜町3424番地の1	82-0110
	京都府京丹後警察署海部駐在所	久美浜町橋爪671番地の1	82-0354
	京都府京丹後警察署川上駐在所	久美浜町金谷933番地	85-0110
	京都府京丹後警察署神野駐在所	久美浜町浦明1277番地	83-0233
	京都府京丹後警察署佐濃駐在所	久美浜町佐野1番地	84-0110
	京都府京丹後警察署湊駐在所	久美浜町湊宮1657番地	83-0043

京丹後市組織図

(令和6年4月1日現在)

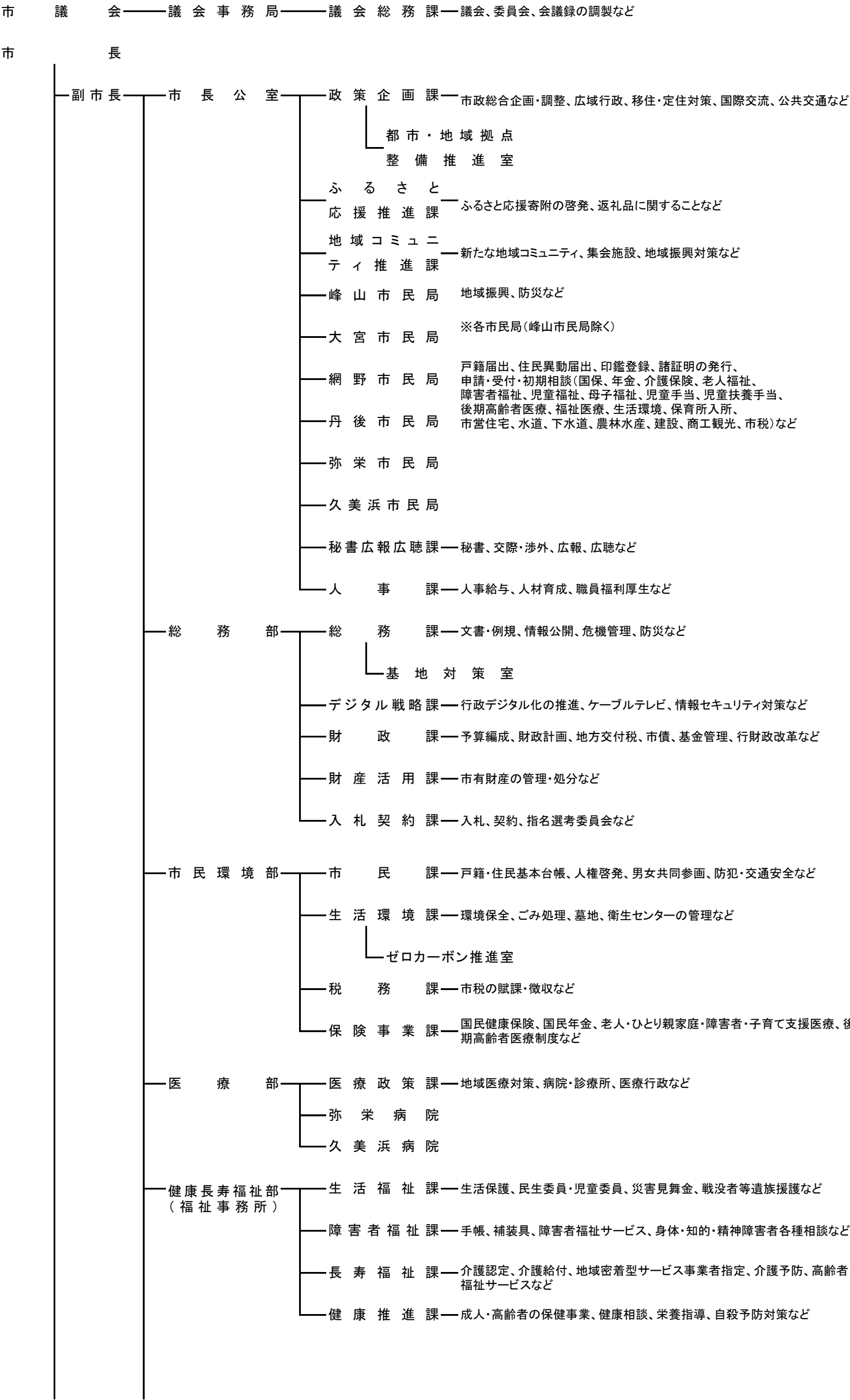

京丹後市組織図（つづき）

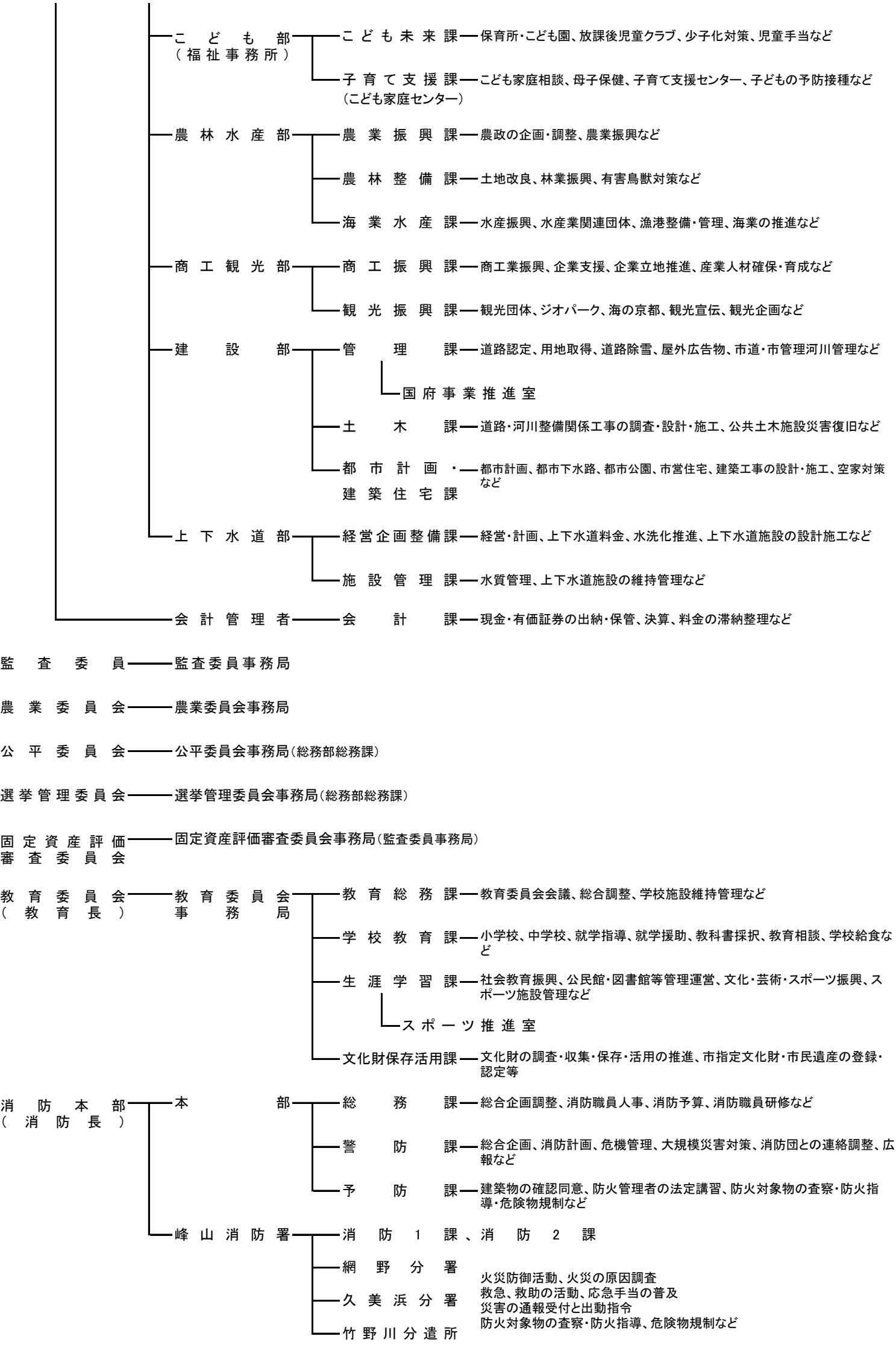

令和7年3月発行

京丹後市統計書 令和6年版

編集発行

京丹後市総務部総務課

〒627-8567 京丹後市峰山町杉谷889番地

TEL 0772-69-0140