京丹後市防災マップ 丹後町②

保存版
平成26年3月作成

洪水・土砂災害に備えて

〈発行〉京丹後市役所 企画総務部総務課
〒627-8567 京都府京丹後市峰山町杉谷889番地 TEL. 0772-69-0140

この防災マップについて

- この防災マップは、大雨によって竹野川・福田川・佐濃谷川など主要な河川の水が堤防から溢れたり堤防が決壊した場合（外水はん濫）、集中豪雨時に排水が困難となり水が溢れた場合（内水はん濫）の浸水状況や、土砂災害警戒区域・特別警戒区域、避難所などを示しています。
- この防災マップに示した浸水状況は、平成16年10月の台風23号時に丹後地方で観測された最大の降雨量を想定した外水はん濫による浸水範囲や深さ、平成20年7月の集中豪雨時に京丹後市で観測された最大の降雨量を想定した内水はん濫による浸水範囲を、シミュレーションにより求めたものです。
- この防災マップの土砂災害（特別）警戒区域は、土砂災害防止法に基づいて京都府が地形・地質等の基礎調査を実施して指定した区域を示したものです。
- 地図に示した浸水想定区域や土砂災害（特別）警戒区域以外の場所でも状況によっては浸水したり、土砂災害が発生する場合もありますので注意してください。
- 災害に対しては、事前の備えを行うことで被害を軽くする（＝減災）ことができます。雨の降り方や浸水の状況に十分注意し、早めに避難することを心がけましょう。そして、いざという時に備えて、普段から次のようなことを心にとめておくようにしましょう。
- この防災マップは、洪水・土砂災害に備えて作成したものです。地震に備えた防災マップは、別に配布しています「京丹後市地震ハザードマップ」を参照してください。

自宅周辺の災害の程度（浸水や土砂災害の影響等）
どこに逃げるのか
避難経路にある危険箇所
避難・災害情報の入手先

まず避難する避難所

※市から避難情報が発令された場合は、まず「指定緊急避難場所」「福祉避難所」「地区避難所」のいずれかに避難してください。ただし、「地区避難所」の開設時期等は、区長や区役員の方などにご確認ください。
※日頃より、自宅からの避難経路等を確認し、安全に避難できる場所を選択してください。

指定緊急避難場所 市が開設

台風、大雨災害から緊急に逃れるための避難所です。

名　称	所在地	電話	お住まいの地域
丹後市民局	丹後町間人1780	69-0714	間人、豊栄、竹野
丹後地域公民館※	丹後町間人2624	75-2111	間人
砂方集落センター	丹後町間人4662-1	75-0952	
三宅生活改善センター	丹後町三宅23-1	75-0784	豊栄
是安センター	丹後町是安12-2	75-0655	
竹野集会所	丹後町竹野1026	75-1117	竹野
此代公民館	丹後町此代1340	—	
平住民センター	丹後町平523-1	76-0446	上宇川
宇川小学校	丹後町上野120	76-0831	上宇川、下宇川
久僧公民館	丹後町久僧1052-1	76-1349	下宇川

※丹後地域公民館は、土砂災害警戒区域内にある施設です。時間がある場合は、より安全な施設に避難をしてください。

福祉避難所 市が開設

高齢者、障がい者、乳幼児、妊産婦など、特段の配慮が必要な避難者の優先的な避難所です。

名　称	所在地	電話
丹後市民局	丹後町間人1780	69-0714
平住民センター	丹後町平523-1	76-0446
久僧公民館	丹後町久僧1052-1	76-1349

地区避難所 区が開設

地域の状況により開設する自主避難所です。

名　称	所在地	電話
古間区民センター	丹後町間人3259	75-1204
吉永生活改善センター	丹後町吉永377-1	—
宮公会堂	丹後町宮232	—
井谷集会所	丹後町井谷186	—
中浜区民会館	丹後町中浜816	76-1275
久僧公民館	丹後町久僧1052-1	76-1349
上野区民会館	丹後町上野402-1	76-0003
尾和会館	丹後町尾和395-2	—

避難生活をする避難所

指定避難所 市が開設

災害の危険性がなくなるまでの一定期間滞在する避難所です。

名　称	所在地	電話
丹後中学校	丹後町間人320	75-0126
間人小学校	丹後町間人2691	75-0049
竹野体育館	丹後町竹野564	—
豊栄小学校	丹後町成願寺1727	75-0029
宇川小学校	丹後町上野120	76-0831
宇川体育館	丹後町上野105-1	—

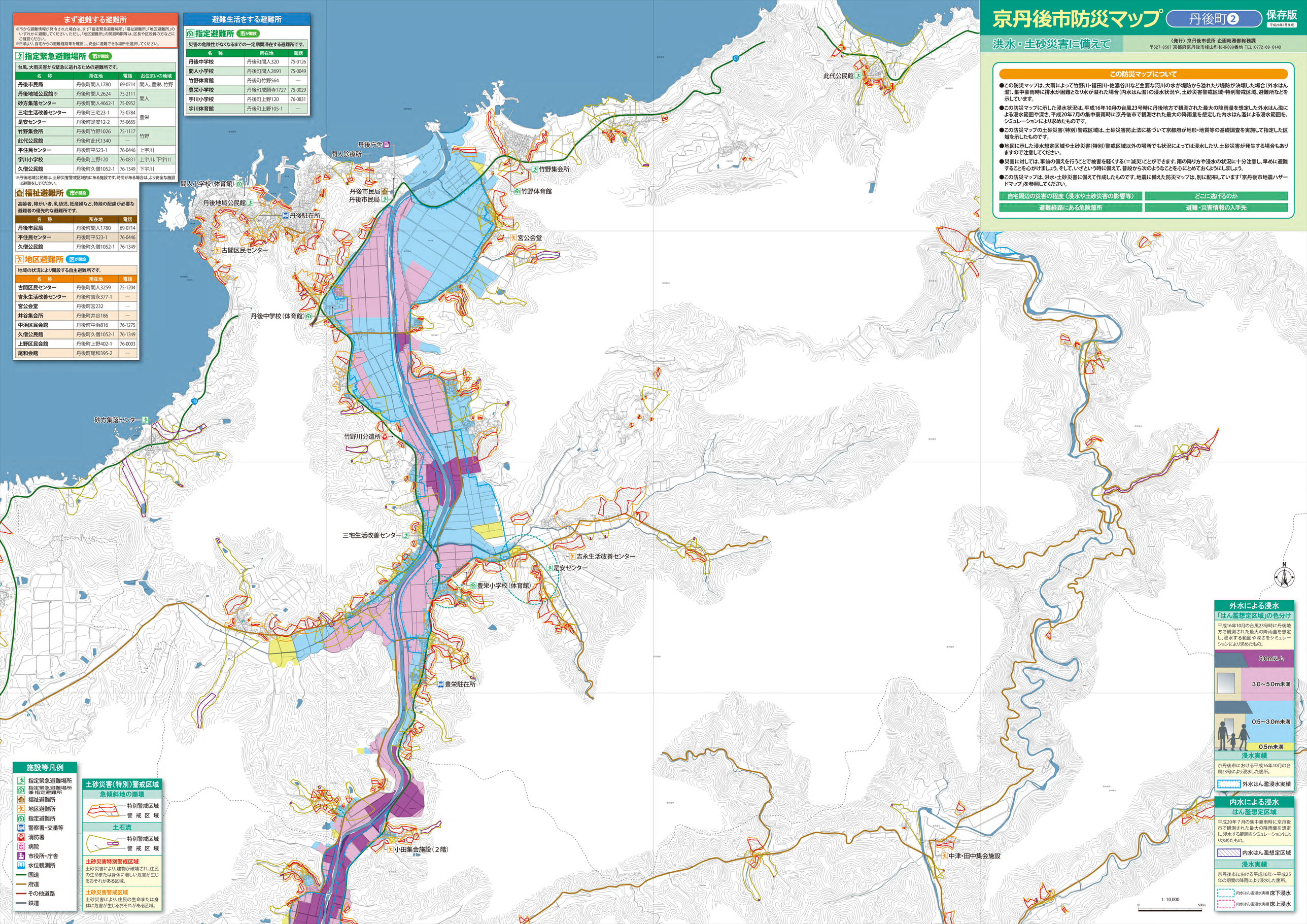

施設等凡例

- 指定緊急避難場所
- 指定緊急避難場所 兼 指定避難所
- 福祉避難所
- 地区避難所
- 指定避難所
- 警察署・交番等
- 消防署
- 病院
- 市役所・庁舎
- 水位観測所
- 国道
- 府道
- その他道路
- 鉄道

土砂災害（特別）警戒区域

急傾斜地の崩壊

- 特別警戒区域
- 警戒区域

土石流

- 特別警戒区域
- 警戒区域

土砂災害特別警戒区域
土砂災害により、建物が破壊され、住民の生命または身体に著しい危害が生じるおそれがある区域。

土砂災害警戒区域
土砂災害により、住民の生命または身体に危害が生じるおそれがある区域。

外水による浸水

「はん濫想定区域」の色分け

平成16年10月の台風23号時に丹後地方で観測された最大の降雨量を想定し、浸水する範囲や深さをシミュレーションにより求めたもの。

- 5.0m以上
- 3.0～5.0m未満
- 0.5～3.0m未満
- 0.5m未満

浸水実績

京丹後市における平成16年10月の台風23号により浸水した箇所。

- 外水はん濫浸水実績

内水による浸水

はん濫想定区域

平成20年７月の集中豪雨時に京丹後市で観測された最大の降雨量を想定し、浸水する範囲をシミュレーションにより求めたもの。

- 内水はん濫想定区域

浸水実績

京丹後市における平成16年～平成25年の期間の降雨により浸水した箇所。

- 内水はん濫浸水実績 床下浸水
- 内水はん濫浸水実績 床上浸水