

京丹後市統計書

令和2年版

京丹後市

はじめに

ここに令和2年版京丹後市統計書を刊行いたしました。

本書は、各種指定統計調査結果を中心に本市の人口、産業、経済、文化など、各分野にわたる基本的な統計資料を総合的に収録し、市勢の現状及び発展の推移をまとめたものです。

市民の皆様をはじめ経済、経営活動に、学術研究に参考資料として広くご活用いただき、統計数値を通して本市へのご理解を深めていただければ幸いです。

近年、情報化が急速に進展すると同時に、社会が複雑、多様化する中、統計情報が一層重要視されています。本書編集にあたりましては、できるかぎり最新の情報を収集し、内容の充実を努めてまいりましたが、不十分な点も多々あることと存じます。

今度とも皆様のご指導とご意見を賜りながら、一層の改善・充実を図ってきたいと考えております。

おわりに、本書の刊行にあたり貴重な資料をご提供いただきました関係機関の皆様に対しまして、心から感謝申し上げます。

令和3年3月

京丹後市長 中山 泰

凡 例

1. 本書は、原則として京丹後市内を区域として集計したものです。
2. 本書中、「年(次)」は1月から12月までの1年間について、「年度」は4月から翌年3月までの12カ月間についての数値を収録しています。
なお、主要なものは、原則として3カ年間さかのぼって年次比較をしています。
3. 数値の単位未満については、原則として四捨五入をしていますので、総数と内訳が一致しない場合があります。
4. 統計表中の符号の用法は次のとおりです。
「0」…………… 数値が単位未満のもの・増減なし(前年比)
「-」…………… 皆無又は該当数字がないもの
「…」…………… 不詳、不明、不定及び算出不能のもの
「△」…………… 減(負、マイナス)
「X」…………… 統計法の調査票情報等の保護により、発表を差し控えるもの
5. 統計資料についてのお問い合わせや、さらに詳細な資料が必要な場合は、各資料の提供先、又は京丹後市総務部総務課へご照会下さい。

京丹後市総務部総務課 電話番号0772-69-0140

総目次

		沿革・土地	
1	土地・気象		
1-1	位置と面積	1	
1-2	面積	1	
1-3	地目別土地面積	1	
1-4	主要河川	1	
1-5	主要山岳	2	
1-6	気象	2	
1-7	日降水量の多い記録	3	
		人口	
2	人口		
2-1	人口及び世帯数の推移	5	
2-2	旧町別男女別人口	5	
2-3	年齢別人口	5	
2-4	産業別15歳以上就業人口	7	
2-5	労働力状態(15歳以上)	7	
2-6	産業別常住地による15歳以上 就業者数	8	
2-7	昼間人口	9	
2-8	市町村別流出人口昼間人口	9	
2-9	合計特殊出生率	9	
2-10	未婚者の割合(15歳以上)	10	
2-11	高齢化率	11	
2-12	住民基本台帳人口	11	
2-13	外国人住民人口	11	
2-14	人口動態	11	
2-15	戸籍人口及び住民登録人口	11	
2-16	戸籍届出別件数	12	
		産業・経済	
3	農林水産		
3-1	農家数	13	
3-2	販売農家数	13	
3-3	年齢別農家人口(販売農家)	13	
3-4	経営耕地種類別面積	14	
3-5	主要農産物の作付面積と収穫量	14	
3-6	家畜農家の状況	15	
3-7	国営開発農地の状況	15	
3-8	森林面積	15	
3-9	農道・林道の状況	15	
3-10	動力船数	16	
3-11	経営組織別漁業経営体数	16	
3-12	階層別漁業経営体数	16	
3-13	販売金額別漁業経営体数	17	
3-14	魚種別漁獲量	17	
4	事業所		
4-1	産業分類、従業者規模別事業所数 及び従業者数	18	
4-2	旧町別事業所数及び従業者数	18	
4-3	経営組織別事業所数及び従業者数	19	
4-4	本所・支所別事業所数及び 従業者数	20	
5	工業		
5-1	産業別工業の状況	21	
5-2	従業者規模別工業の状況	21	
5-3	旧町別工業の状況	22	
5-4	織物業の状況	22	
6	商業		
6-1	業種別商業の状況	23	
6-2	酒類の販売数量	23	
6-3	たばこの消費状況	23	
7	観光		
7-1	観光入込客数	24	
7-2	宿泊施設の状況	24	
7-3	温泉の状況	24	
7-4	海水浴場の状況	24	
7-5	観光消費額	25	
7-6	施設ごとの入込客数	25	
8	金融		
8-1	金融機関の状況	26	
8-2	預(貯)金残高	26	
8-3	貸出残高	26	
8-4	手形交換の状況	26	
8-5	産業別信用保証状況	26	
		運輸・通信	
9	交通		
9-1	鉄道運輸状況	27	
9-2	バス運輸状況	27	
9-3	種類別自動車登録台数	27	
9-4	軽自動車等の内訳	27	
10	通信		
10-1	郵便機関数	28	
10-2	郵便取扱数	28	
10-3	電話等加入数	28	
10-4	公衆電話数	28	
11	電気・上下水道		
11-1	電気・電力使用状況	29	
11-2	上水道施設状況	29	
11-3	上水道利用状況	29	
11-4	簡易水道利用状況	29	
11-5	下水道の整備状況	29	
11-6	市設置浄化槽の整備状況	29	
11-7	個人設置浄化槽の整備状況	30	
11-8	新エネルギーの生産・供給	30	
11-9	水道料金等収滞納状況	30	
		土木・建設	
12	土木・建築・住宅		
12-1	都市計画区域	31	
12-2	道路橋梁の状況	31	
12-3	主要道路交通量	31	
12-4	除雪状況	32	
12-5	都市公園	32	
12-6	公営住宅の状況	32	
12-7	市営住宅の家賃収滞納状況	33	
12-8	建築確認申請件数	33	
12-9	地価公示法による公示価格	33	
		民生・衛生	
13	社会福祉		
13-1	社会福祉施設等の状況	34	
13-2	保育所の状況	35	
13-3	認定こども園の状況	35	
13-4	保育所保育料の収納状況	36	
13-5	放課後児童クラブの状況	36	
13-6	乳児院の状況	36	
13-7	社会福祉関係法による保護状況	36	
13-8	身体障害者手帳保持者数	37	
13-9	介護保険の介護認定者数	37	

13-10	介護保険のサービス利用状況	37
13-11	総合事業のサービス利用状況	38
13-12	介護保険料の状況	38
13-13	くらしの資金貸付状況	38
13-14	児童手当支給状況	38
14	国保・年金	
14-1	加入保険の状況	39
14-2	国民健康保険の給付状況	39
14-3	国民健康保険一般状況	39
14-4	国民年金被保険者数及び保険料免除者数	39
15	衛生・医療	
15-1	医療施設状況	40
15-2	市立病院及び市直営診療所の診療患者数	40
15-3	市立病院及び市直営診療所従事者数	40
15-4	主要死因別死亡者数	41
15-5	年齢別死亡者数	41
15-6	年齢別三大死因別死亡者数	42
15-7	健康診査実施状況	42
15-8	市内の献血状況	42
15-9	ごみ及びし尿の処理状況	43
15-10	可燃ごみの排出量及び処理方法別処理量	43
15-11	不燃ごみ及び粗大ごみの排出量及び処理方法別処理量	43
15-12	資源ごみの排出量・処理量(リサイクル状況)	43
15-13	し尿の収集及び処理量	43
15-14	し尿収集手数料の収納状況	43
	行財政	
16	行政	
16-1	市職員数	44
16-2	市議会の状況	44
16-3	種類別付議件数	44
16-4	議決件数	44
17	選挙	
17-1	選挙人名簿登録者数及び投票所数	45
17-2	投票区別選挙人名簿登録者数	45
17-3	各種選挙投票状況	48
18	財政	
18-1	一般会計当初予算額	50
18-2	特別会計当初予算額	51
18-3	企業会計当初予算額	51
18-4	一般会計歳入決算額	52
18-5	一般会計歳出目的別決算額	52
18-6	一般会計歳出性質別決算額	53
18-7	特別会計決算額	53
18-8	公営企業会計決算額	55
18-9	財政指標(普通会計等)	55
18-10	基金年度末現在高	56
18-11	市債年度末現在高	57
19	税	
19-1	市税	58
19-2	個人・法人市民税・固定資産税等の納税義務者数	58

消防・警察

20	消防・防災	
20-1	消防職員	59
20-2	防火対象物の状況	59
20-3	中高層建築物の棟数	60
20-4	建築確認同意(通知)件数	61
20-5	危険物施設数の規模別構成比	61
20-6	危険物施設数の状況	61
20-7	消防力の整備指針	62
20-8	消防団車両保有状況	62
20-9	消防相互応援協定の締結状況	62
20-10	管内の水利状況	63
20-11	消防団の状況	63
20-12	過去3年間の火災発生状況	63
20-13	署所別発生状況(火災)	63
20-14	火災の概況	64
20-15	原因別火災発生状況	64
20-16	過去3年間の出場状況(救急)	64
20-17	署所別出場状況(救急)	65
20-18	救急の概要	65
20-19	現場到着所要時間別出場状況	65
20-20	過去3年間の出場状況(救助)	66
20-21	署所別出場状況(救助)	66
20-22	救助の概要	66
20-23	医療機関別搬送状況(救急)	67
20-24	119番の通報状況と内訳	67
21	警察	
21-1	警察職員数	68
21-2	交番・駐在所等	68
21-3	刑法犯罪発生検挙状況	68
21-4	交通事故類型別発生状況及び安全施設	68
21-5	交通事故による年齢別死傷者数	69

教育・文化

22	教育	
22-1	学校の状況	70
22-2	幼稚園の状況	70
22-3	小学校の状況	70
22-4	中学校進学状況	71
22-5	中学校の状況	71
22-6	中学校卒業者の進路	71
22-7	高等学校進学者の状況	71
22-8	高等学校別進学者数	72
22-9	高等学校の状況	72
22-10	高等学校課程別生徒数	72
22-11	高等学校卒業者の進路	72
22-12	高等学校卒業者の移動先	72
22-13	児童・生徒の体位	73
22-14	児童・生徒の疾病状況	74
22-15	就学援助者の状況	74
23	文化	
23-1	図書館蔵書冊数及び登録者数	75
23-2	図書貸出状況	75
23-3	文化財の状況	75

付 録

京丹後市主要公共施設	85
京丹後市組織図	90

沿革・土地

1. 土地・気象

1-1 位置と面積

令和2年4月1日現在

東経	北緯	面積	東西	南北	海岸線
135° 03' 49"	35° 37' 15"	501.44km ²	約35.0km	約30.0km	約90.0km

資料:市 政策企画課

1-2 面積

令和2年4月1日現在

(単位:km²)

地域	峰山町	大宮町	網野町	丹後町	弥栄町	久美浜町	合計
面積	67.40	68.87	75.01	64.89	80.32	144.95	501.44

(注) 国土地理院公表の全国都道府県市区町村別面積調について、平成26年から計測方法が変更されたことに伴い、市の面積値が減少。面積減少分を各町で按分した数値を変更前の面積に減算し、各町の面積とする。

資料:市 総務課

1-3 地目別土地面積

各年1月1日現在

(単位:千m²)

年次	課税地										非課税地
	合計	田	畑	宅地	鉱泉地	池沼	山林	牧場	原野	雑種地	
H30	165,599	38,643	14,857	12,045	1	39	90,523	0	6,744	2,747	56,817
H31	165,473	38,589	14,823	12,101	1	39	90,435	0	6,749	2,736	56,986
R2	166,231	38,501	14,746	12,171	1	40	91,169	0	6,806	2,797	57,094

(注) 概要調書に記載された課税地の数値である。

(注) 非課税地には、道路、水路、公共用地などがある。

資料:市 税務課

1-4 主要河川

令和2年4月1日現在

(単位:m)

管理	河川名	総延長	水源	流末	備考
京都府	小西川	4,970	峰山町小西	峰山町丹波	竹野川
京都府	鱒留川	12,563	峰山町鱒留	峰山町荒山	竹野川
京都府	久次川	3,275	峰山町久次	峰山町新治	鱒留川
京都府	竹野川	32,605	大宮町五十河	丹後町竹野	日本海
京都府	善王寺川	1,530	大宮町善王寺	大宮町善王寺	竹野川
京都府	大谷川	5,830	大宮町河辺	大宮町河辺	竹野川
京都府	常吉川	6,353	大宮町上常吉	大宮町谷内	竹野川
京都府	久住川	2,860	大宮町久住	大宮町明田	竹野川
京都府	樋越川	647	網野町小浜	網野町小浜	日本海
京都府	離湖	3,915	網野町島津	網野町島津	離湖
京都府	大橋川	4,263	網野町仲禅寺	網野町島津	離湖
京都府	福田川	12,425	網野町切畑	網野町浅茂川	日本海
京都府	新庄川	4,795	網野町新庄	網野町浅茂川	福田川
京都府	木津川	3,778	網野町木津	網野町浜詰	日本海
京都府	俵野川	4,128	網野町溝野	網野町木津	木津川
京都府	新樋越川	666	網野町小浜	網野町小浜	日本海
京都府	三原川	6,060	網野町日和田	久美浜町関	佐濃谷川
京都府	吉永川	2,948	丹後町一段	丹後町成願寺	竹野川
京都府	力石川	1,585	丹後町力石	丹後町吉永	吉永川
京都府	徳良川	1,970	丹後町徳光	丹後町徳光	竹野川
京都府	宇川	18,599	弥栄町須川	丹後町平	日本海
京都府	須川	6,460	弥栄町須川	弥栄町須川	宇川
京都府	鳥取川	1,708	弥栄町鳥取	弥栄町鳥取	竹野川
京都府	溝谷川	5,300	弥栄町等楽寺	弥栄町溝谷	竹野川
京都府	芋野川	1,166	弥栄町芋野	弥栄町芋野	竹野川

管理	河川名	総延長	水源	流末	備考
京都府	佐濃谷川	19,018	久美浜町尉ヶ畑	久美浜町葛野	久美浜湾
京都府	長野川	4,153	久美浜町長野	久美浜町女布	佐濃谷川
京都府	円頓寺川	4,168	久美浜町円頓寺	久美浜町野中	佐濃谷川
京都府	川上谷川	11,473	久美浜町市野々	久美浜町甲山	久美浜湾
京都府	永留川	2,516	久美浜町永留	久美浜町芦原	川上谷川
京都府	芦原川	2,603	久美浜町出角	久美浜町芦原	永留川
京都府	伯耆谷川	2,788	久美浜町須田	久美浜町市場	川上谷川
京都府	栃谷川	4,278	久美浜町栃谷	久美浜町	久美浜湾
京都府	久美谷川	4,456	久美浜町三谷	久美浜町	久美浜湾
京都府	河梨川	2,698	久美浜町河梨	久美浜町口馬地	川上谷川
京都府	馬地川	2,026	久美浜町奥馬地	久美浜町口馬地	河梨川
京都府	神谷川	1,807	久美浜町神谷	久美浜町神谷	久美谷川

(注) 2級河川を掲載。

資料: 京都府

1-5 主要山岳

令和2年4月1日現在

(単位: m)

名称	高竜寺ヶ岳	太鼓山	磯砂山	高尾山	金剛童子山	久次岳	依遅ヶ尾山
海拔	696.7	683.1	661.0	620.2	613.4	541.4	540.0

資料: 市 政策企画課

1-6 気象

平成30年

観測所	間人				峰山			
	気温(°C)			日照時間 (h)	平均風速 (m/s)	降水量 (mm)	降水量 (mm)	最深積雪 (cm)
月	平均	最高	最低					
1月	4.2	15.0	△ 2.8	37.3	5.6	223.5	166.0	41
2月	3.6	13.0	△ 3.9	97.0	4.2	226.0	151.5	83
3月	9.7	23.4	1.1	178.2	4.3	144.0	167.0	1
4月	14.2	27.0	2.2	188.9	2.9	142.0	112.0	0
5月	18.1	31.0	8.9	174.6	2.6	153.0	162.0	0
6月	21.3	32.3	13.8	169.0	2.5	97.0	99.0	0
7月	27.0	34.1	20.0	270.4	2.0	313.5	367.0	0
8月	27.5	37.9	19.9	246.2	2.5	63.0	62.0	0
9月	22.6	33.5	16.4	90.2	3.4	545.5	484.5	0
10月	18.1	29.7	10.3	147.6	3.4	115.5	141.5	0
11月	13.9	22.4	5.7	103.8	3.4	67.5	81.5	0
12月	8.7	21.7	1.0	40.8	5.1	150.5	187.5	1

平成31年(5月以降は令和元年)

観測所	間人				峰山			
	気温(°C)			日照時間 (h)	平均風速 (m/s)	降水量 (mm)	降水量 (mm)	最深積雪 (cm)
月	平均	最高	最低					
1月	6.1	11.8	1.1	47.2	4.9	97.0	142.0	1
2月	6.9	15.8	0.5	83.8	4.3	57.5	83.0	1
3月	9.2	23.5	1.9	124.0	3.8	107.5	132.5	0
4月	12.1	27.8	2.2	182.2	3.3	137.0	112.5	0
5月	18.6	31.9	9.1	288.2	2.2	64.5	49.5	0
6月	20.8	31.3	15.3	156.8	2.5	183.5	113.0	0
7月	24.7	34.7	19.7	138.6	2.0	183.5	187.5	0
8月	27.2	36.2	21.4	219.2	2.1	109.0	123.5	0
9月	24.4	34.2	16.7	165.4	2.9	93.5	47.5	0
10月	19.0	30.3	12.4	107.6	3.7	168.0	183.5	0
11月	13.4	20.9	4.6	128.8	4.2	57.0	80.5	0
12月	9.4	17.3	2.6	73.0	4.2	141.5	175.0	0

令和2年 観測所	間人						峰山		
	気温(°C)			日照時間 (h)	平均風速 (m/s)	降水量 (mm)	降水量 (mm)	最深積雪 (cm)	
	平均	最高	最低						
1月	7.9	16.9	2.6	43.7	4.9	157.0	152.0	0	
2月	7.4	18.4	0	91.3	4.5	77.5	111.0	5.0	
3月	9.7	22.3	1.4	156.1	4.3	143.5	147.5	0	
4月	11.6	21.7	5.1	190.5	4.1	123.5	195.0	0	
5月	17.7	29.6	10.8	206.4	2.5	75.5	87.5	0	
6月	22.2	32.9	15.6	201.8	2.2	258.5	282.5	0	
7月	23.5	32.1	18.5	62.2	2.2	272.0	298.0	0	
8月	28.1	36.2	23.0	265.3	1.8	39.0	64.0	0	
9月	24.1	35.7	17.4	131.8	3.0	185.0	215.5	0	
10月	18.0	26.3	10.4	128.4	3.5	88.5	86.0	0	
11月	14.2	24.4	6.3	113.9	3.6	131.0	139.5	0	
12月	7.6	14.7	△ 0.1	75.1	4.4	291.5	364.0	30.0	

(注)	表示例	意味	解説
	100)	準正常値	資料の一部が欠けているが、統計値を求めるために必要な資料数は満たしている値。
	100]	資料不足値	統計値を求める対象となる資料が許容する資料数を満たさない値。資料不足値には十分な信頼性がないので利用に際しては十分な留意が必要。

資料: 京都地方気象台

1-7 日降水量の多い記録

観測所: 舞鶴 (統計期間 1947年4月～2020年12月)

年月日	日降水量(mm)	豪雨の原因及び記事
1953年 9月25日	445.5	台風第13号
2004年10月20日	277.0	台風第23号、前線
2017年10月22日	267.0	台風第21号、前線
1959年 9月26日	247.2	伊勢湾台風
1972年 9月16日	213.5	台風第20号
2018年 7月 7日	208.5	平成30年7月豪雨
1965年 9月14日	180.0	台風第23号、第24号、第25号、(9.14前線豪雨)
1961年10月27日	174.2	前線、台風第26号
2013年 9月15日	168.5	台風第18号
2011年 5月29日	168.0	台風第2号、前線

観測所: 峰山 (統計期間 1976年1月～2020年12月)

年月日	日降水量(mm)	豪雨の原因及び記事
1990年 9月18日	182	前線、台風第19号
2004年10月20日	173	台風第23号、前線
1976年 9月10日	163	台風第17号
2008年 7月28日	157.0	大気の状態不安定による大雨と突風
2006年 7月18日	155	平成18年7月豪雨
2011年 9月21日	147.0	台風第15号
2018年 7月 6日	143.0	平成30年7月豪雨
2004年 9月29日	134	台風第21号、秋雨前線
1998年 9月22日	130	台風第7号
2018年 7月 5日	128.5	平成30年7月豪雨

観測所：間人（統計期間 1976年4月～2020年12月）

年月日	日降水量(mm)	豪雨の原因及び記事
1990年 9月 18日	169	前線、台風第19号
2006年 7月 18日	155	平成18年7月豪雨
2002年 9月 7日	123	前線
1996年 6月 25日	119	梅雨前線
2013年 8月 1日	114.5	前線
2018年 7月 6日	110.5	平成30年7月豪雨
1995年 5月 12日	107	南岸低気圧、暖気の移流
1980年10月13日	106	台風第19号、前線
2003年 7月 11日	103	梅雨前線
2011年 5月 29日	101.0	台風第2号、前線

(注) 間人の雨量計は平成16年台風第23号接近時に観測中断となったため、この記録には含まれていない。

(注) 1968年(昭和43年)1月1日から舞鶴における降水量の最小位数と単位は、0.1mmから0.5mmに変更。

(注) 2008年(平成20年)3月26日から峰山及び間人における降水量の最小位数と単位は、1mmから0.5mmに変更。

資料：京都地方気象台

人口

2. 人口

2-1 人口及び世帯数の推移

調査年月日	世帯数	人口			性比 (女=100)	1世帯当たり 人口	人口密度 (人/km ²)	概要
		男	女	総数				
平成27年10月1日	20,469	26,353	28,701	55,054	91.8	2.7	109.8	国勢調査
平成28年10月1日	20,498	25,927	28,301	54,228	91.6	2.6	108.1	推計人口
平成29年10月1日	20,530	25,493	27,874	53,367	91.5	2.6	106.4	推計人口
平成30年10月1日	20,583	25,107	27,447	52,554	91.5	2.6	104.8	推計人口
令和元年10月1日	20,458	24,729	27,084	51,813	91.3	2.5	103.3	推計人口
令和2年10月1日	20,619	24,451	26,661	51,112	91.7	2.5	101.9	推計人口

(単位:人)

(注) 推計人口とは直前の国勢調査を基礎とし、毎月の出生・死亡・転入・転出を加減したものである。

資料:市 総務課

2-2 旧町別男女別人口

平成27年10月1日現在

区分		峰山町	大宮町	網野町	丹後町	弥栄町	久美浜町	合計
世帯数		4,781	3,882	4,701	2,073	1,783	3,249	20,469
人口	男	5,769	4,841	6,184	2,576	2,344	4,639	26,353
	女	6,259	5,281	6,747	2,740	2,714	4,960	28,701
	合計	12,028	10,122	12,931	5,316	5,058	9,599	55,054

(単位:人)

平成27年国勢調査

資料:市 総務課

2-3 年齢別人口

平成27年10月1日現在

年齢	峰山町	大宮町	網野町	丹後町	弥栄町	久美浜町	合計
0 総数	468	425	365	141	137	328	1,864
3 男	221	212	185	84	68	167	937
4 女	247	213	180	57	69	161	927
5 総数	510	457	470	191	193	351	2,172
8 男	263	232	253	88	90	196	1,122
9 女	247	225	217	103	103	155	1,050
10 総数	647	544	630	217	231	395	2,664
13 男	344	270	316	110	100	209	1,349
14 女	303	274	314	107	131	186	1,315
15 総数	534	476	608	199	238	335	2,390
18 男	269	233	326	103	118	185	1,234
19 女	265	243	282	96	120	150	1,156
20 総数	295	333	271	107	94	222	1,322
23 男	154	142	145	75	47	102	665
24 女	141	191	126	32	47	120	657
25 総数	489	438	360	158	171	314	1,930
28 男	263	226	193	102	88	168	1,040
29 女	226	212	167	56	83	146	890
30 総数	531	512	470	209	187	407	2,316
33 男	276	249	241	109	97	222	1,194
34 女	255	263	229	100	90	185	1,122
35 総数	670	573	582	213	204	484	2,726
38 男	344	302	302	119	104	253	1,424
39 女	326	271	280	94	100	231	1,302
40 総数	882	772	839	285	305	494	3,577
43 男	453	404	444	143	149	266	1,859
44 女	429	368	395	142	156	228	1,718
45 総数	770	704	830	269	320	474	3,367
48 男	369	355	407	138	151	225	1,645
49 女	401	349	423	131	169	249	1,722

(単位:人)

年齢		峰山町	大宮町	網野町	丹後町	弥栄町	久美浜町	合計
50	総数	768	681	911	375	295	582	3,612
54	男	402	337	464	187	162	289	1,841
54	女	366	344	447	188	133	293	1,771
55	総数	765	602	850	377	362	725	3,681
59	男	403	322	443	189	162	367	1,886
59	女	362	280	407	188	200	358	1,795
60	総数	787	654	943	415	387	800	3,986
64	男	384	334	472	216	199	395	2,000
64	女	403	320	471	199	188	405	1,986
65	総数	1,021	806	1,263	518	415	891	4,914
69	男	479	381	620	246	212	456	2,394
69	女	542	425	643	272	203	435	2,520
70	総数	837	627	996	445	376	655	3,936
74	男	365	278	453	210	169	304	1,779
74	女	472	349	543	235	207	351	2,157
75	総数	719	530	891	401	309	628	3,478
79	男	323	218	357	178	145	288	1,509
79	女	396	312	534	223	164	340	1,969
80	総数	649	463	779	360	342	626	3,219
84	男	257	192	336	140	133	255	1,313
84	女	392	271	443	220	209	371	1,906
85	総数	408	308	492	271	271	516	2,266
89	男	143	109	160	105	102	205	824
89	女	265	199	332	166	169	311	1,442
90	総数	194	149	254	119	158	260	1,134
94	男	42	26	47	22	38	66	241
94	女	152	123	207	97	120	194	893
95	総数	62	52	97	40	50	91	392
99	男	6	9	16	10	8	17	66
99	女	56	43	81	30	42	74	326
100	総数	11	5	29	6	13	18	82
以上	男	4	-	4	2	2	2	14
以上	女	7	5	25	4	11	16	68
不詳	総数	11	11	1	-	-	3	26
	男	5	10	-	-	-	2	17
	女	6	1	1	-	-	1	9
計	男	5,769	4,841	6,184	2,576	2,344	4,639	26,353
	女	6,259	5,281	6,747	2,740	2,714	4,960	28,701
15歳未満	人口	1,625	1,426	1,465	549	561	1,074	6,700
	割合(%)	13.5	14.1	11.3	10.3	11.1	11.2	12.2
15～64歳	人口	6,491	5,745	6,664	2,607	2,563	4,837	28,907
	割合(%)	54.0	56.8	51.5	49.0	50.7	50.4	52.5
65歳以上	人口	3,901	2,940	4,801	2,160	1,934	3,685	19,421
	割合(%)	32.5	29.1	37.1	40.6	38.2	38.4	35.3
男								
15歳未満	人口	828	714	754	282	258	572	3,408
	割合(%)	14.4	14.8	12.2	10.9	11.0	12.3	12.9
15～64歳	人口	3,317	2,904	3,437	1,381	1,277	2,472	14,788
	割合(%)	57.5	60.1	55.6	53.6	54.5	53.3	56.2
65歳以上	人口	1,619	1,213	1,993	913	809	1,593	8,140
	割合(%)	28.1	25.1	32.2	35.4	34.5	34.4	30.9
女								
15歳未満	人口	797	712	711	267	303	502	3,292
	割合(%)	12.7	13.5	10.5	9.7	11.2	10.1	11.5
15～64歳	人口	3,174	2,841	3,227	1,226	1,286	2,365	14,119
	割合(%)	50.8	53.8	47.8	44.7	47.4	47.7	49.2
65歳以上	人口	2,282	1,727	2,808	1,247	1,125	2,092	11,281
	割合(%)	36.5	32.7	41.6	45.5	41.5	42.2	39.3

平成27年国勢調査 ※割合は、年齢「不詳」を除いて算出

資料：市 総務課

2-4 産業別15歳以上就業人口

平成27年10月1日現在

(単位:人)

産業	総数	年齢						
		15～19	20～29	30～39	40～49	50～59	60～64	65以上
総数	28,457	181	2,617	4,346	6,237	6,339	2,815	5,922
1次産業								
農業	2,099	2	62	104	137	225	268	1,301
林業	46	0	2	6	11	15	7	5
漁業	172	2	12	26	30	25	16	61
2次産業								
鉱業、採石業、砂利採取業	24	-	-	3	7	10	4	-
建設業	2,161	13	133	346	547	524	253	345
製造業	6,146	31	521	853	1,414	1,230	608	1,489
3次産業								
電気・ガス・熱供給・水道業	83	1	6	14	28	23	7	4
情報通信業	77	-	5	17	20	19	6	10
運輸業、郵便業	713	3	60	128	187	170	61	104
卸売・小売業	3,646	45	311	543	839	927	363	618
金融・保険業	439	1	60	77	134	119	28	20
不動産業、物品賃貸業	126	1	18	19	25	18	15	30
学術研究、専門・技術サービス業	370	2	32	47	96	86	51	56
宿泊業、飲食サービス業	2,090	30	176	312	394	465	248	465
生活関連サービス業、娯楽業	829	2	75	146	181	163	77	185
教育・学習支援	1,226	2	173	259	268	343	123	58
医療・福祉	3,862	13	510	795	976	1,034	296	238
複合サービス業	393	2	57	39	121	138	27	9
サービス業(他に分類されないもの)	1,408	1	70	173	301	301	180	382
公務	1,103	7	185	231	299	274	76	31
分類不能の産業								
分類不能の産業	1,444	23	149	208	222	230	101	511

平成27年国勢調査

資料:市 総務課

2-5 労働力状態(15歳以上)

平成27年10月1日現在

(単位:人)

区分	総数 (不詳を含む)	労働力							完全失業者	非労働力人口
		総数	就業者				完全失業者			
			総数	主に仕事	家事のほか仕事	通学のかたわら仕事		仕事を休んでいた		
合計	48,328	29,401	28,457	24,037	3,773	81	566	944	18,606	
男	22,928	16,128	15,460	14,605	550	29	276	668	6,656	
女	25,400	13,273	12,997	9,432	3,223	52	290	276	11,950	
峰山町	10,392	6,363	6,156	5,254	785	18	99	207	3,984	
男	4,936	3,501	3,351	3,190	115	6	40	150	1,415	
女	5,456	2,862	2,805	2,064	670	12	59	57	2,569	
大宮町	8,685	5,516	5,324	4,510	678	12	124	192	2,992	
男	4,117	2,988	2,863	2,716	88	6	53	125	1,053	
女	4,568	2,528	2,461	1,794	590	6	71	67	1,939	
網野町	11,465	6,963	6,759	5,782	824	21	132	204	4,456	
男	5,430	3,772	3,631	3,455	106	5	65	141	1,633	
女	6,035	3,191	3,128	2,327	718	16	67	63	2,823	

区分	総数 (不詳を含む)	労働力							完全失業者	非労働力人口
		総数	就業者							
			総数	主に仕事	家事のほか仕事	通学のかたわら仕事	仕事を休んでいた			
丹後町	総数	4,767	2,748	2,644	2,231	356	7	50	104	2,006
	男	2,294	1,570	1,493	1,408	55	2	28	77	715
	女	2,473	1,178	1,151	823	301	5	22	27	1,291
弥栄町	総数	4,497	2,541	2,458	2,101	304	12	41	83	1,947
	男	2,086	1,380	1,327	1,252	52	6	17	53	704
	女	2,411	1,161	1,131	849	252	6	24	30	1,243
久美浜町	総数	8,522	5,270	5,116	4,159	826	11	120	154	3,221
	男	4,065	2,917	2,795	2,584	134	4	73	122	1,136
	女	4,457	2,353	2,321	1,575	692	7	47	32	2,085

平成27年国勢調査

資料:市 総務課

2-6 産業別常住地による15歳以上就業者数

平成27年10月1日現在

(単位:人)

産業	総数	自宅	自宅外の 自市町村	府内 他市町村	他府県	就業地不詳
総数	28,457	6,579	17,807	2,104	1,336	631
1次産業	2,317	1,696	600	9	11	1
農業	2,099	1,630	459	6	4	-
林業	46	2	40	1	3	-
漁業	172	64	101	2	4	1
2次産業	8,331	2,388	5,007	421	437	78
鉱業、採石業、砂利採取業	24	-	23	-	1	-
建設業	2,161	440	1,309	232	152	28
製造業	6,146	1,948	3,675	189	284	50
3次産業	16,365	2,100	11,603	1,651	850	161
電気・ガス・熱供給・水道業	83	-	54	23	5	1
情報通信業	77	18	31	14	13	1
運輸業、郵便業	713	35	405	199	58	16
卸売業、小売業	3,646	782	2,277	297	249	41
金融業、保険業	439	18	277	96	45	3
不動産業、物品賃貸業	126	31	66	12	15	2
学術研究、専門・技術サービス業	370	98	190	41	40	1
宿泊業、飲食サービス業	2,090	406	1,458	105	88	33
生活関連サービス業、娯楽業	829	244	480	48	50	7
教育、学習支援業	1,226	89	888	212	33	4
医療、福祉	3,862	104	3,268	300	157	33
複合サービス事業	393	1	310	71	11	-
サービス業(他に分類されないもの)	1,408	261	904	155	71	17
分類不能の産業	1,103	13	995	78	15	2
分類不能の産業	1,444	395	597	23	38	391

平成27年国勢調査

資料:市 総務課

2-7 昼間人口

各年10月1日現在

(単位:人)

年次	夜間人口 (常住人口) (A)	流出入人口			昼間人口 (A+B-C)	昼間人口 比率(%)
		流入(B)	流出(C)	差引 (B)-(C)		
平成17年	62,723	2,137	3,698	△ 1,561	61,162	98
平成22年	59,038	2,204	4,646	△ 2,442	56,596	96
平成27年	55,054	2,306	3,966	△ 1,660	53,394	97

国勢調査

資料:市 総務課

2-8 市町村別流出人口昼間人口

平成27年10月1日現在

(単位:人)

市町村	流入	流出	差引
総数	2,306	4,194	△ 1,888
福知山市	100	272	△ 172
舞鶴市	93	157	△ 64
綾部市	22	30	△ 8
15歳以上			
宮津市	345	882	△ 537
与謝野町	1,139	959	180
伊根町	31	31	0
豊岡市	296	1,241	△ 945
その他	278	477	△ 199
15歳未満	2	145	△ 143

平成27年国勢調査

資料:市 総務課

2-9 合計特殊出生率

	全国(平成22年)	京都府(平成22年)	京丹後市(H20~25年) ベイズ推定値
合計特殊出生率	1.39	1.28	1.73

人口動態統計特殊報告

(注) 「ベイズ推定値」は市区町村等の標準化死亡比や合計特殊出生率の算出において地域間比較や経年比較に耐えうる、より安定性の高い指標を求めため、ベイズ統計学の手法を用いることにより、出現数の少なさに起因する偶然変動の影響を減少させた推定値である。

資料:市 総務課

2-10 未婚者の割合(15歳以上)

平成27年10月1日現在

(単位:人)

区分		年齢									
		15歳以上	15～19歳	20～24歳	25～29歳	30～34歳	35～39歳	40～44歳	45～49歳	50～54歳	55歳以上
合計	総数	22,928	1,234	665	1,040	1,194	1,424	1,859	1,645	1,841	12,026
	男 未婚者数	5,950	1,231	598	755	599	534	571	428	417	817
	未婚者割合(%)	26.0	99.8	90.2	72.8	50.3	37.6	30.7	26.1	22.7	6.8
	総数	25,400	1,156	657	890	1,122	1,302	1,718	1,722	1,771	15,062
	女 未婚者数	3,657	1,146	550	464	324	256	223	191	133	370
	未婚者割合(%)	14.5	99.1	83.7	52.3	29.0	19.7	13.0	11.1	7.5	2.5
峰山町	総数	4,936
	男 未婚者数	1,344
	未婚者割合(%)	27.2
	総数	5,456
	女 未婚者数	838
	未婚者割合(%)	15.4
大宮町	総数	4,117
	男 未婚者数	1,120
	未婚者割合(%)	27.2
	総数	4,568
	女 未婚者数	788
	未婚者割合(%)	17.3
網野町	総数	5,430
	男 未婚者数	1,434
	未婚者割合(%)	26.4
	総数	6,035
	女 未婚者数	824
	未婚者割合(%)	13.7
丹後町	総数	2,294
	男 未婚者数	604
	未婚者割合(%)	26.3
	総数	2,473
	女 未婚者数	297
	未婚者割合(%)	12.0
弥栄町	総数	2,086
	男 未婚者数	491
	未婚者割合(%)	23.5
	総数	2,411
	女 未婚者数	333
	未婚者割合(%)	13.8
久美浜町	総数	4,065
	男 未婚者数	957
	未婚者割合(%)	23.5
	総数	4,457
	女 未婚者数	577
	未婚者割合(%)	12.9

平成27年国勢調査

資料:市 総務課

2-11 高齢化率

平成27年10月1日現在

(単位:%)

京丹後市	峰山町	大宮町	網野町	丹後町	弥栄町	久美浜町
35.3	32.5	29.1	37.1	40.6	38.2	38.4

平成27年国勢調査

(注) 総人口における65歳以上の人口の割合。年齢「不詳」を除いて算出

資料:市 総務課

2-12 住民基本台帳人口

各年3月31日現在

(単位:人)

年次	峰山町	大宮町	網野町	丹後町	弥栄町	久美浜町	合計
平成30年	12,281	10,287	13,105	5,279	4,959	9,591	55,502
平成31年	12,166	10,221	12,827	5,147	4,867	9,460	54,688
令和2年	12,076	10,092	12,644	5,047	4,796	9,352	54,007

(注) 平成24年7月に外国人登録法が廃止されたことにより、平成25年から外国人住民も含む。

資料:市 市民課

2-13 外国人住民人口

各年12月31日現在

(単位:人)

年次	総数	朝鮮・韓国	フィリピン	中国	北米	オセアニア	西ヨーロッパ	東南アジア	その他
平成30年	489	82	112	61	18	7	2	198	9
令和元年	518	78	115	74	18	10	5	210	8
令和2年	492	74	113	59	15	8	10	190	23

(注) 外国人登録法が廃止されたことにより、平成24年から外国人住民。

資料:市 市民課

2-14 人口動態

各年12月31日現在

(単位:人)

年次	出生	死亡	転入	転出
平成30年	278	843	1,105	1,363
令和元年	352	818	1,140	1,411
令和2年	285	762	977	1,211
峰山町	73	165	276	303
大宮町	85	92	204	263
網野町	53	196	208	282
丹後町	20	84	85	125
弥栄町	21	75	65	71
久美浜町	33	150	139	167

資料:市 市民課

2-15 戸籍人口及び住民登録人口

各年12月31日現在

(単位:人)

年次	戸籍			住民登録	
	本籍数	本籍人口	世帯数	人口	
				男	女
平成30年	34,116	83,210	22,824	26,455(121)	28,654(368)
令和元年	33,808	82,125	22,866	26,119(136)	28,262(382)
令和2年	33,470	80,999	22,943	25,822(129)	27,852(363)
峰山町	-	-	5,278	5,800(49)	6,254(112)
大宮町	-	-	4,336	4,877(29)	5,239(88)
網野町	-	-	5,376	6,033(21)	6,479(49)
丹後町	-	-	2,238	2,396(10)	2,556(18)
弥栄町	-	-	1,975	2,231(9)	2,535(47)
久美浜町	-	-	3,740	4,485(11)	4,789(49)

(注) ()は外国人住民数(内数)。

資料:市 市民課

2-16 戸籍届出別件数

(単位:件)

年度	出生	死亡	婚姻	離婚	養子縁組	入籍	その他
平成29年度	605	1,110	790	147	57	105	429
平成30年度	582	1,141	779	163	41	130	417
令和元年度	579	1,108	782	145	59	150	415

資料:市 市民課

産業・経済

3. 農林水産

3-1 農家数

平成27年2月1日現在

(単位:戸)

区分	総数	自給的農家	販売農家			
			計	専業農家	兼業農家	
					農業が主	兼業が主
合計	3,124	1,184	1,940	552	153	1,235
峰山町	570	167	403	103	22	278
大宮町	448	161	287	82	27	178
網野町	304	148	156	49	14	93
丹後町	336	198	138	52	14	72
弥栄町	395	145	250	76	29	145
久美浜町	1,071	365	706	190	47	469

販売農家

計	0.3ha未満	0.3～0.5	0.5～1.0	1.0～1.5	1.5～2.0	2.0～3.0	3.0ha以上
1,940	8	430	732	317	151	112	190

2015年農林業センサス

資料:市 総務課

3-2 販売農家数

平成27年2月1日現在

(単位:戸)

計	主業農家	65歳未満の 農業専従者 がいる	準主業農家	65歳未満の 農業専従者 がいる	副業的 農家	
					小計	兼業農家
1,940	251	205	303	97	1,386	
計	専業農家	男子生産 年齢人口 がいる	女子生産 年齢人口 がいる	兼業農家		
				小計	第1種兼業農家	第2種兼業農家
1,940	552	172	138	1,388	153	1,235

2015年農林業センサス

資料:市 総務課

3-3 年齢別農家人口(販売農家)

平成27年2月1日現在

(単位:人)

区分	総数	14歳以下	15～59歳	60～64歳	65歳以上
合計	6,914	564	2,977	642	2,731
峰山町	1,447	119	616	137	575
大宮町	981	72	415	84	410
網野町	584	52	268	58	206
丹後町	470	39	191	43	197
弥栄町	872	72	386	66	348
久美浜町	2,560	210	1,101	254	995

2015年農林業センサス

資料:市 総務課

3-4 経営耕地種類別面積

平成27年2月1日現在

(単位:a)

区分	総数	田	畑	樹園地
合計	322,353	269,099	44,190	9,064
峰山町	52,620	49,129	3,380	111
大宮町	51,370	45,036	6,146	188
網野町	37,199	25,138	10,522	1,539
丹後町	34,739	27,094	7,403	242
弥栄町	48,467	38,891	8,825	751
久美浜町	97,958	83,811	7,914	6,233

2015年農林業センサス

資料:市 総務課

3-5 主要農産物の作付面積と収穫量

(単位:面積 ha・収穫量 t)

区分		平成27年	平成28年	平成29年	平成30年	令和元年
水稲	作付面積	2,598	2,599	2,581	2,583	2,582
	収穫量	13,353	13,385	13,292	13,301	13,297
大豆	作付面積
	収穫量
小豆	作付面積
	収穫量
牧草	作付面積
	収穫量
だいこん	作付面積
	収穫量
かんしょ	作付面積
	収穫量
水菜・壬生菜	作付面積
	収穫量
メロン	作付面積
	収穫量
すいか	作付面積
	収穫量
たまねぎ	作付面積
	収穫量
ねぎ	作付面積
	収穫量
ブロッコリー	作付面積
	収穫量
ごぼう	作付面積
	収穫量
いちご	作付面積
	収穫量

作物統計調査

資料:市 農業振興課

3-6 家畜農家の状況

各年2月1日現在

(単位:戸)

区分		平成29年	平成30年	平成31年
乳牛	農家数	7	7	7
	飼育数(頭)	321	291	313
肉牛	農家数	12	12	11
	飼育数(頭)	681	675	640
豚	農家数	-	-	1
	飼育数(頭)	-	-	5
にわとり	農家数	35	31	28
	飼育数(1000羽)	11	9	536
肉鶏	農家数	2	2	2
	飼育数(1000羽)	37	37	37

家畜飼養頭羽数調査

資料:市 農業振興課

3-7 国営開発農地の状況

各年4月1日現在

(単位:ha)

年次	団地数	面積	主な作付状況
平成30年	52	494	
平成31年	52	494	
令和2年	52	494	
峰山町	6	42.3	キャベツ、カボチャ、ネギ
大宮町	5	63.8	茶、キャベツ、人参
網野町	12	111.3	茶、飼料用作物、梨、メロン
丹後町	4	16.4	飼料用作物、ブロッコリー、ブドウ
弥栄町	12	143.0	大根、キャベツ、人参、大カブ
久美浜町	13	117.1	茶、梨、ブドウ、キャベツ、サツマイモ

資料:市 農業振興課

3-8 森林面積

各年4月1日現在

(単位:ha)

年次	総面積	森林面積					森林率(%)
		総数	国有林	公有林	私有林	その他林	
平成30年	50,143	37,179.08	1,123.17	3,379.13	32,672.84	3.94	74.1
平成31年	50,144	37,179.12	1,123.17	3,343.72	32,708.29	3.94	74.1
令和2年	50,144	37,176.17	1,121.20	3,349.62	32,701.41	3.94	74.1

京都府林業統計

資料:市 農林整備課

3-9 農道・林道の状況

令和2年4月1日現在

(単位:延長 m)

農道				林道			
路線数	総延長	舗装延長	橋梁数	路線数	総延長	舗装延長	橋梁数
1,275	248,298	8,226	3	111	102,677	30,192	37

京都府林業統計・京丹後市農道台帳

資料:市 農林整備課

3-10 動力船数 各年12月31日現在

年次		無動力漁船	動力漁船				
			3t未満	3～5	5～10	10～20	20t以上
平成29年	隻	-	238	32	17	11	-
	t	-	146.3	140.2	119.7	171.2	-
平成30年	隻	-	230	32	17	12	-
	t	-	139.7	140.6	115	187.2	-
令和元年	隻	-	219	28	17	11	-
	t	-	134.4	124	115	175.8	-
網野町	隻	-	84	14	11	6	-
	t	-	55.1	59.6	78.1	92	-
丹後町	隻	-	109	11	6	5	-
	t	-	65.4	53.4	36.9	83.8	-
久美浜町	隻	-	26	3	-	-	-
	t	-	13.9	11	-	-	-

漁港の港勢調査

(注) 中浜漁港(府管理漁港)及び久美浜湾に係留している漁船は含まない。

資料:市 海業水産課

3-11 経営組織別漁業経営体数

平成30年11月1日現在

区分	経営体数(経営体)							(1) 漁業就業者数(人)
	総数	個人経営体	団体漁業経営体					
			計	漁業協同組合	漁業生産組合	共同経営	会社	
合計	283	278	5	1	2	1	1	648
網野町	77	74	3	-	2	1	-	109
丹後町	81	81	-	-	-	-	-	100
久美浜町	125	123	2	1	-	-	1	439

2013年漁業センサス

(注) (1)は満15歳以上で、過去1年間に漁業の海上作業に、年間30日以上従事した者をいう。

資料:市 総務課

3-12 階層別漁業経営体数

平成25年11月1日現在

(単位:経営体)

区分	総数	漁船非使用	漁船使用						大型 定置網	小型 定置網	海面養殖			
			無動力のみ	船外機付漁船	動力漁船使用						かき類	魚類	その他の	
					1t未満	1～3	3～10	10t以上						
合計	283	3	-	113	4	23	44	7	4	2	80	-	-	3
網野町	77	2	-	40	1	11	18	2	2	1	-	-	-	-
丹後町	81	1	-	50	-	5	19	5	-	1	-	-	-	-
久美浜町	125	-	-	23	3	7	7	-	2	-	80	-	-	3

2013年漁業センサス

資料:市 総務課

3-13 販売金額別漁業経営体数

平成25年11月1日現在

(単位:経営体)

区分	総数	網野町	丹後町	久美浜町
100万円未満	190	45	55	90
100～300	68	23	18	27
300～500	10	4	2	4
500～800	3	1	-	2
800～1,000	-	-	-	-
1,000～1,500	2	1	1	-
1,500～2,000	-	-	-	-
2,000万円以上	9	3	5	1

2013年漁業センサス

資料:市 総務課

3-14 魚種別漁獲量

平成29年			平成30年		
魚種	漁獲高(kg)	漁獲高(円)	魚種	漁獲高(kg)	漁獲高(円)
魚類	1,389,703	488,628,187	魚類	932,158	318,464,984
いわし	43,876	1,191,290	いわし	32,367	1,155,830
さば	9,716	875,149	さば	3,320	843,305
あじ	110,156	15,079,247	あじ	101,131	15,688,615
ぶり	207,712	50,117,005	ぶり	131,765	35,468,364
かつお	769	352,510	かつお	2,270	828,189
まぐろ	15,390	27,832,490	まぐろ	3,995	7,667,489
かじき	1,468	1,209,468	かじき	2,480	2,120,686
さわら	566,617	245,911,336	さわら	259,094	118,270,278
さめ	39	300	さめ	20	200
たら	1,021	535,000	たら	2,932	1,056,280
かれい	62,626	25,397,696	かれい	62,992	24,793,837
ひらめ	3,970	5,420,490	ひらめ	2,232	3,507,333
たい	28,305	21,970,266	たい	23,481	16,582,293
さんま	148	32,100	さんま	12	2,030
すすき	25,553	13,391,127	すすき	22,147	13,140,538
とびうお	32,774	5,640,100	とびうお	19,359	4,341,282
めぬけ・めばる類	6,330	9,627,270	めぬけ・めばる類	6,317	7,741,445
沖ぎす	168,484	17,200,362	沖ぎす	145,898	15,098,507
かます	562	165,940	かます	2,153	994,785
しいら	6,496	883,961	しいら	13,204	1,711,675
たちうお	58	32,500	たちうお	44	26,030
はたはた	17,735	3,845,979	はたはた	4,977	1,280,643
その他の魚	79,898	41,916,601	その他の魚	89,968	46,145,350
貝類	74,941	68,990,898	貝類	75,938	82,955,623
あわび	1,289	7,036,407	あわび	1,615	10,795,194
さざえ	32,828	18,773,116	さざえ	42,841	26,304,911
かき	12,111	15,430,206	かき	4,603	8,794,846
とりがい	8,174	14,701,118	とりがい	8,172	26,121,775
その他の貝	20,539	13,050,051	その他の貝	18,707	10,938,897
その他水産動物	123,540	269,806,954	その他水産動物	157,681	370,233,883
いか	70,943	57,917,384	いか	104,576	77,632,165
たこ	2,947	1,543,349	たこ	2,302	1,125,220
えび	3,069	5,416,807	えび	2,456	4,059,580
かに	40,463	200,784,211	かに	44,400	284,441,087
なまこ	6,118	4,145,203	なまこ	3,947	2,975,831
海藻類	3,543	8,641,686	海藻類	3,008	9,137,108
わかめ	418	6,234,150	わかめ	780	8,076,128
てんぐさ	0	0	てんぐさ	0	0
のり	66	606,200	のり	70	400,900
その他の海藻	3,059	1,801,336	その他の海藻	2,158	660,080
その他	0	0	その他	0	0
合計	1,591,727	836,067,725	合計	1,168,785	780,791,598

資料:市 海業水産課

4. 事業所

4-1 産業分類、従業者規模別事業所数及び従業者数

平成28年6月1日現在

分類	事業所数							従業者数 (人)
	計	1～4人	5～9人	10～19人	20～29人	30人以上	派遣のみ	
総数	4,126	3,094	520	311	105	102	13	23,382
農林・漁業	35	29	13	8	2	2	-	334
鉱業、採石業、砂利採取業	3	2	-	1	-	-	-	16
建設業	383	274	62	36	7	4	-	1,752
製造業	1,349	1,166	82	44	28	28	1	6,428
電気・ガス・熱供給・水道業	2	-	1	1	-	-	-	17
情報通信業	12	7	4	-	1	-	-	58
運輸業、郵便業	47	17	9	12	3	6	-	550
卸売業、小売業	806	565	128	73	19	13	8	4,312
金融業、保険業	40	19	7	6	6	2	-	388
不動産業、物品賃貸業	59	50	7	1	-	1	-	259
学術研究、専門・技術サービス業	72	57	13	2	-	-	-	218
宿泊業、飲食サービス業	441	270	94	50	12	15	-	2,878
生活関連サービス業、娯楽業	261	226	22	10	3	-	-	757
教育、学習支援業	77	65	8	1	1	-	2	181
医療、福祉	174	63	37	38	15	21	-	3,034
複合サービス事業	33	18	7	6	1	1	-	341
サービス業(他に分類されないもの)	285	244	21	12	5	1	2	845
公務	47	22	5	10	2	8	-	1,014

平成28年経済センサス-活動調査、平成26年経済センサス-基礎調査(公務のみ)

(注) 事業所内容等不詳を除く。

資料:市 総務課

4-2 旧町別事業所数及び従業者数

平成28年6月1日現在

分類	峰山町		大宮町		網野町		丹後町	
	事業所数	従業者数 (人)	事業所数	従業者数 (人)	事業所数	従業者数 (人)	事業所数	従業者数 (人)
総数	961	7,636	769	4,100	1,136	5,409	405	1,756
農林・漁業	1	6	5	53	8	54	3	33
鉱業、採石業、砂利採取業	0	0	0	0	0	0	0	0
建設業	89	484	71	300	62	313	42	161
製造業	174	2,055	318	1,492	506	1,440	132	389
電気・ガス・熱供給・水道業	1	12	0	0	0	0	0	0
情報通信業	6	25	2	8	1	2	0	0
運輸業、郵便業	14	222	7	98	15	142	1	1
卸売業、小売業	258	1,531	143	934	181	995	88	282
金融業、保険業	13	183	5	90	11	60	3	14
不動産業、物品賃貸業	18	58	14	28	8	17	4	5
学術研究、専門・技術サービス業	29	89	15	43	12	38	6	17
宿泊業、飲食サービス業	113	630	53	256	132	1,099	40	301
生活関連サービス業、娯楽業	83	321	37	85	65	184	25	39

分類	峰山町		大宮町		網野町		丹後町	
	事業所数	従業者数 (人)	事業所数	従業者数 (人)	事業所数	従業者数 (人)	事業所数	従業者数 (人)
教育、学習支援業	21	68	17	33	21	57	7	9
医療、福祉	54	1,061	30	421	42	649	16	171
複合サービス事業	5	153	4	27	6	45	6	38
サービス業(他に分類されないもの)	67	241	40	106	59	170	26	107
公務	15	497	8	126	7	144	6	189

分類	弥栄町		久美浜町		合計	
	事業所数	従業者数 (人)	事業所数	従業者数 (人)	事業所数	従業者数 (人)
総数	287	1,764	568	2,717	4,126	23,382
農林・漁業	8	73	10	115	35	334
鉱業、採石業、砂利採取業	2	4	1	12	3	16
建設業	42	193	77	301	383	1,752
製造業	104	579	115	473	1,349	6,428
電気・ガス・熱供給・水道業	1	5	0	0	2	17
情報通信業	1	1	2	22	12	58
運輸業、郵便業	2	32	8	55	47	550
卸売業、小売業	36	129	100	441	806	4,312
金融業、保険業	2	12	6	29	40	388
不動産業、物品賃貸業	5	128	10	23	59	259
学術研究、専門・技術サービス業	3	6	7	25	72	218
宿泊業、飲食サービス業	15	79	88	513	441	2,878
生活関連サービス業、娯楽業	14	27	37	101	261	757
教育、学習支援業	1	1	10	13	77	181
医療、福祉	12	366	20	366	174	3,034
複合サービス事業	3	24	9	54	33	341
サービス業(他に分類されないもの)	33	88	60	133	285	845
公務	3	17	8	41	47	1,014

平成28年経済センサス-活動調査、平成26年経済センサス-基礎調査(公務のみ)

(注) 事業所内容等不詳を除く。

資料:市 総務課

4-3 経営組織別事業所数及び従業者数

平成26年7月1日現在

区分	民営		個人		法人		会社		会社以外の法人	
	事業所数	従業者数 (人)	事業所数	従業者数 (人)	事業所数	従業者数 (人)	事業所数	従業者数 (人)	事業所数	従業者数 (人)
合計	4,079	22,368	2,679	6,585	1,348	15,616	991	11,754	297	3,862
峰山町	946	7,139	510	1,327	426	5,794	338	4,629	88	1,165
大宮町	761	3,974	512	1,135	246	2,834	188	2,132	58	702
網野町	1,129	5,265	820	2,075	297	3,162	227	2,414	70	748
丹後町	399	1,567	289	691	105	846	69	607	36	239
弥栄町	284	1,747	175	409	100	1,296	63	835	37	461
久美浜町	560	2,676	373	948	174	1,684	106	1,137	8	547

区分	法人でない団体		国		地方公共団体	
	事業所数	従業者数 (人)	事業所数	従業者数 (人)	事業所数	従業者数 (人)
合計	58	144	8	221	181	2,986
峰山町	12	29	6	64	40	962
大宮町	5	12	1	4	25	354
網野町	14	26	-	-	35	494
丹後町	5	28	1	153	21	218
弥栄町	10	19	-	-	26	456
久美浜町	12	30	-	-	34	502

平成28年経済センサス-活動調査: 民営から会社以外の法人、
平成26年経済センサス-基礎調査: 法人でない団体から地方公共団体
(注) 事業所内容等不詳を除く。

資料: 市 総務課

4-4 本所・支所別事業所数及び従業者数

平成26年7月1日現在

区分	単独		本所		支所	
	事業所数	従業者数 (人)	事業所数	従業者数 (人)	事業所数	従業者数 (人)
合計	3,593	13,936	131	2,683	540	6,239
峰山町	708	3,635	52	1,113	211	2,756
大宮町	668	2,446	19	516	103	1,064
網野町	1,054	3,512	35	594	96	1,090
丹後町	392	1,288	7	86	36	258
弥栄町	259	1,038	8	143	33	576
久美浜町	512	2,017	10	231	61	495

平成26年経済センサス-基礎調査
(注) 事業所内容等不詳を除く。

資料: 市 総務課

5. 工業

5-1 産業別工業の状況

(単位:万円)

年次	事業所数	従業者数(人)	現金給与総額	原材料使用額等	製造品出荷額等	付加価値額
平成28年	172	4,231	1,490,055	3,301,576	6,933,443	3,310,222
平成29年	170	4,340	1,560,016	3,661,128	6,602,417	3,620,017
平成30年	166	4,339	1,493,889	3,623,718	7,229,955	3,318,129
食料品	14	472	115,371	326,377	576,980	239,496
飲料・たばこ・飼料	3	38	11,980	13,545	40,541	20,794
繊維	40	481	105,038	224,637	397,634	165,682
木材・木製品	2	23	X	X	X	X
家具・装備品	5	68	20,897	53,690	94,470	37,760
パルプ・紙	1	7	X	X	X	X
印刷	4	75	22,203	11,701	66,821	52,869
化学	1	12	X	X	X	X
石油・石炭	-	-	-	-	-	-
プラスチック製品	9	396	108,232	300,890	545,474	208,991
ゴム製品	1	8	X	X	X	X
皮革	2	86	X	X	X	X
窯業・土石	9	181	61,615	108,946	244,327	123,252
鉄鋼	6	261	116,336	414,847	677,712	234,691
非鉄金属	-	-	-	-	-	-
金属製品	18	318	117,732	229,711	480,009	225,272
はん用機械	6	99	29,101	16,311	78,860	58,515
生産用機械	23	762	296,159	571,633	1,240,694	641,185
業務用機械	2	30	X	X	X	X
電子部品	2	105	X	X	X	X
電気機械	5	141	35,934	141,330	217,359	67,742
情報通信	1	27	X	X	X	X
輸送用機械	9	698	311,320	852,913	1,955,453	1,018,558
その他	3	51	X	X	X	X

工業統計調査・経済センサス活動調査

(注) 平成27年・平成29年は工業統計調査、平成28年は経済センサス-活動調査。

(注) 従業者4人以上の事業所。

(注) X=事業所数が1又は2であるため秘匿とする。

資料:市 総務課

5-2 従業者規模別工業の状況

令和元年6月1日現在

(単位:万円)

区分	事業所数	従業者数(人)	現金給与総額	原材料使用額等	製造品出荷額等	付加価値額
総数	166	4,339	1,493,889	3,623,718	7,229,955	3,318,129
4～9人	62	390	100,274	201,428	415,138	202,193
10～19人	49	662	193,364	353,719	729,906	353,960
20～29人	25	592	182,983	306,241	677,215	353,065
30～49人	11	401	139,757	225,577	544,174	275,055
50～99人	10	662	210,605	619,283	1,064,360	392,891
100～199人	7	933	X	X	X	X
200～299人以上	1	263	X	X	X	X
300人以上	1	436	X	X	X	X

令和元年工業統計調査

(注) 従業者4人以上の事業所。

資料:市 総務課

5-3 旧町別工業の状況

各年6月1日現在

(単位:万円)

年次	事業所数	従業者数(人)	現金給与総額	原材料使用額等	製造品出荷額等	付加価値額
平成28年	172	4,231	1,490,055	3,301,576	6,933,443	3,310,222
峰山町	48	1,807	814,804	1,575,658	3,580,100	1,873,500
大宮町	39	938	276,551	739,721	1,411,630	601,821
網野町	38	531	126,081	207,357	438,953	212,932
丹後町	15	214	65,700	209,577	347,429	124,704
弥栄町	20	456	116,315	348,123	648,314	261,532
久美浜町	12	285	90,604	221,140	507,017	235,733
平成29年	170	4,340	1,560,016	3,661,128	6,602,417	3,620,017
峰山町	48	1,882	857,398	923,909	3,544,173	2,044,044
大宮町	38	937	273,744	600,326	1,406,920	666,070
網野町	37	532	129,725	51,524	379,033	221,068
丹後町	15	220	64,291	45,076	247,102	126,758
弥栄町	20	460	123,993	212,590	542,759	250,170
久美浜町	12	292	101,477	201,507	438,384	298,357
平成30年	166	4,339	1,493,889	3,623,718	7,229,955	3,318,129
峰山町	45	1,893	756,473	1,763,555	3,857,413	1,945,347
大宮町	39	935	283,673	816,346	1,417,671	549,832
網野町	35	500	130,562	178,235	436,986	240,891
丹後町	15	218	66,582	217,700	370,480	143,045
弥栄町	19	481	132,434	327,659	633,859	280,641
久美浜町	13	312	124,165	320,223	513,546	1,587,373

工業統計調査

(注) 従業者4人以上の事業所。

資料:市 総務課

5-4 織物業の状況

平成28年6月1日現在

区分	事業所数						従業者数(人)			織物の種類		
	合計	操業中	うち兼業	休業中	廃業	未回答	合計	男	女	後染	先染	両方
総数	1,121	830	156	12	262	17	1,528	704	824	106	696	28
峰山町	72	54	10	2	16	0	102	50	52	6	46	2
大宮町	227	169	27	0	54	4	284	127	157	24	137	8
網野町	512	391	60	9	101	11	807	382	425	50	328	13
丹後町	132	87	22	1	44	0	134	53	81	8	77	2
弥栄町	89	60	13	0	28	1	99	45	54	15	42	3
久美浜町	89	69	24	0	19	1	102	47	55	3	66	0

平成28年京丹後市織物実態統計調査

資料:市 商工振興課

6. 商業

6-1 業種別商業の状況

各年6月1日現在

年次	区分	事業所数	従業者数(人)	年間商品販売額(百万円)	売場面積(m ²)
平成19年	合 計	1,015	4,869	87,321	80,874
	卸売業	145	810	25,864	-
	小売業	870	4,059	61,457	80,874
平成26年	合 計	696	3,300	67,633	67,599
	卸売業	114	528	17,196	-
	小売業	582	2,772	50,438	67,599
	各種商品	2	131	X	X
	織物・衣服・身の回り品	79	230	2,301	8,541
	飲食料品	160	854	15,839	21,003
	機械器具	104	554	11,692	6,023
その他	201	866	X	X	
	無店舗	36	137	2,564	-

商業統計調査

(注) 年間商品販売額は、十万円単位で四捨五入を行い百万円単位での金額表示をしているため、数値の積み上げが合計値と必ずしも一致しない。

(注) X=商店数が1又は2であるため秘匿とする。

資料:市 総務課

6-2 酒類の販売数量

年度	総数	清酒	合成清酒	焼酎	ビール	みりん	(単位:kℓ)	
							その他	
平成28年度	3,725	375	23	332	1,152	55	1,788	
平成29年度	3,750	375	22	331	1,112	53	1,857	
平成30年度	3,640	331	21	320	1,032	50	1,886	

資料:大阪国税局

6-3 たばこの消費状況

年度	売渡消費等(本)	税額(円)
平成29年度	61,045,057	315,558,413
平成30年度	56,995,274	307,012,561
令和元年度	53,503,548	302,634,153

資料:市 税務課

7. 観光

7-1 観光入込客数

(単位:人)

年次	総数	府内府外観光客内訳		うち宿泊客数
		府内	府外	
平成29年	2,184,798	1,064,644	1,120,154	350,004
平成30年	2,143,298	1,007,303	1,135,995	346,633
令和元年	2,111,894	969,317	1,142,577	367,895

資料:京都府

7-2 宿泊施設の状況

各年3月31日現在

(単位:軒)

年次	総数	旅館	ホテル	民宿	公営の施設
平成31年	247	85	8	146	8
峰山町	12	5	3	4	0
大宮町	10	2	0	7	1
網野町	100	47	2	50	1
丹後町	36	7	0	28	1
弥栄町	9	0	1	5	3
久美浜町	80	24	2	52	2
令和2年	250	89	9	144	8
峰山町	11	5	3	2	1
大宮町	10	2	0	8	0
網野町	103	49	3	51	0
丹後町	35	7	0	25	3
弥栄町	8	0	1	3	4
久美浜町	83	26	2	55	0

資料:京都府

7-3 温泉の状況

令和2年3月31日現在

区分	泉源数(箇所)
合計	40
峰山町	2
大宮町	1
網野町	19
丹後町	3
弥栄町	2
久美浜町	13

資料:京都府

7-4 海水浴場の状況

各年12月31日現在

(単位:人)

海水浴場名	利用客		
	平成29年	平成30年	令和元年
合計	205,207	225,311	179,204
八丁浜浅茂川	15,267	19,473	14,683
八丁浜小浜	8,452	10,236	5,074
琴引浜掛津	44,259	69,037	49,597
夕日ヶ浦浜詰	39,107	37,241	30,424
後ヶ浜	9,435	8,903	9,155
竹野	1,496	1,402	1,308
丹後松島	34,634	27,925	24,402
小天橋	28,801	28,621	26,309
葛野浜	18,944	18,192	14,552
箱石浜	1,604	1,786	1,270
蒲井浜	3,208	2,495	2,430

資料:市 観光振興課

7-5 観光消費額

(単位:千円)

年次	観光消費額
平成29年	6,442,855
平成30年	6,545,061
令和元年	7,170,487

資料:京都府

7-6 施設ごとの入込客数

施設名	(単位:人)		
	平成29年	平成30年	令和元年
合計	509,869	467,991	485,640
天女の里	11,386	11,402	12,231
浅茂川温泉静の里	79,447	68,423	70,488
琴引浜鳴き砂文化館	10,945	10,852	9,393
道の駅てんきてんき丹後	105,726	88,387	110,730
丹後温泉「はしうど荘」	33,203	36,215	30,595
宇川温泉「よし野の里」	77,831	70,792	71,736
碓高原ステーキハウス	6,028	5,225	5,510
弥栄あしぎぬ温泉	124,466	116,825	120,342
森林公園スイス村	9,914	10,270	5,462
かぶと山公園	10,804	12,845	17,620
大宮ふれあい工房	9,539	9,888	9,214
豪商「稲葉本家」	25,975	22,557	22,319
風蘭の館	4,605	4,310	—

(注) 施設は、市所有のものに限る。

資料:市 観光振興課

8. 金融

8-1 金融機関の状況

令和2年4月1日現在

(単位:店)

種類	総数	普通銀行	信用金庫	協同組合
総数	18	3	8	7
本店	-	-	-	-
支店	18	3	8	7

(注) 郵便局(ゆうちょ銀行)を除く。

資料:市 会計課

8-2 預(貯)金残高

(単位:百万円)

年度	当座預(貯)金	普通預(貯)金	通知預(貯)金	定期預(貯)金	定期積金	その他
平成29年度	4,464	137,265	103	200,824	13,670	2,669
平成30年度	4,326	145,255	158	199,141	13,531	2,482
令和元年度	4,814	114,699	80	193,205	12,333	3,089

(注) 郵便局(ゆうちょ銀行)を除く。

資料:市内金融機関

8-3 貸出残高

(単位:百万円)

年度	手形貸付	証書貸付	手形割引	当座貸越
平成29年度	4,305	102,436	926	7,342
平成30年度	5,487	91,981	809	8,591
令和元年度	3,527	104,881	418	7,699

(注) 郵便局(ゆうちょ銀行)を除く。

資料:市内金融機関

8-4 手形交換の状況

(単位:百万円)

年度	交換高	
	枚数	金額
平成29年度	9,661	14,687
平成30年度	8,414	13,356
令和元年度	6,894	7,459

資料:手形交換所

8-5 産業別信用保証状況

(単位:百万円)

年度	製造業		建設業		商業		運輸・通信業		その他	
	件数	金額	件数	金額	件数	金額	件数	金額	件数	金額
平成29年度	92	1,803	71	1,300	52	621	10	184	93	2,027
平成30年度	81	1,463	70	920	48	764	7	204	106	1,985
令和元年度	74	1,436	54	698	57	898	10	212	110	2,160

資料:京都信用保証協会

運輸・通信

9. 交通

9-1 鉄道運輸状況

(単位:人)

京都丹後鉄道 駅名	平成29年度			平成30年度			令和元年度		
	乗客数			乗客数			乗客数		
	総数	定期	定期外	総数	定期	定期外	総数	定期	定期外
京丹後大宮駅	53,456	40,068	13,388	51,257	37,918	13,339	45,337	32,179	13,158
峰山駅	104,974	66,112	38,862	97,064	59,935	37,129	102,689	66,081	36,608
網野駅	77,069	50,085	26,984	73,425	47,703	25,722	68,678	43,097	25,581
夕日ヶ浦木津温泉駅	45,302	26,712	18,590	38,287	20,794	17,493	39,261	22,410	16,851
小天橋駅	23,110	16,695	6,415	24,410	18,347	6,063	24,379	18,962	5,417
かぶと山駅	25,178	24,709	469	26,104	25,686	418	22,306	21,836	470
久美浜駅	34,277	19,366	14,911	30,145	16,513	13,632	28,245	16,089	12,156

資料:市 政策企画課

9-2 バス運輸状況

名称	平成30年			令和元年			令和2年		
	路線数	停留所	乗客数(人)	路線数	停留所	乗客数(人)	路線数	停留所	乗客数(人)
市営バス	9	151	52,212	9	155	49,774	9	155	47,689
丹海バス	10	182	462,676	10	183	477,551	10	183	355,940

資料:市 政策企画課

9-3 種類別自動車登録台数

令和2年4月1日現在

(単位:台)

総数	乗用車		トラック			バス	特殊 自動車	軽自動車等		
	普通	小型	普通	小型	被けん 引車			軽自動車	原動機付 自転車等	小型特殊 自動車・農耕 用・その他
51,601	7,323	8,329	779	941	8	203	468	25,557	3,668	4,325

資料:近畿運輸局京都運輸支局、市 税務課

9-4 軽自動車等の内訳

令和2年4月1日現在

(単位:台)

原動機付自転車				軽自動車				小型特殊自動車		二輪の 小型 自動車
50cc以下	50cc超 90cc以下	90cc超 125cc以下	ミニカー	二輪車	三輪車	4輪乗用	4輪貨物	農耕用	特殊 作業用	
2,963	270	355	80	620	2	16,382	8,553	3,089	475	761

資料:市 税務課

10. 通信

10-1 郵便機関数

令和2年4月1日現在 (単位:箇所)

郵便局		ポスト
直営局	簡易局	
20	4	227

資料: 日本郵便(株)峰山郵便局

10-2 郵便取扱数

(単位:千通)

年度	通常		小包		速達		書留		年賀状	
	引受	配達	引受	配達	引受	配達	引受	配達	引受	配達
平成29年度	2,812	7,321	113	234	5	34	50	116	1,124	1,104
平成30年度	2,541	6,959	99	217	7	32	46	11	1,046	988
令和元年度	2,316	6,879	67	200	22	33	55	114	999	932

(注) 通常物数は普通通常郵便物の取扱物数。

(注) 速達物数は小包を除いた通常速達郵便物の取扱物数。

(注) 書留物数は小包を除いた通常書留郵便物の取扱物数。

資料: 日本郵便(株)峰山郵便局

10-3 電話等加入数

各年3月31日現在

(単位:契約)

年次	電話加入数			ISDN回線		
	総数	住宅用	事務用	総数	住宅用	事務用
平成30年	11,219	8,279	2,940	1,093	84	1,009
平成31年	10,524	7,785	2,739	1,030	75	955
令和2年	9,869	7,343	2,526	923	65	858

資料: 西日本電信電話(株)関西事業本部

10-4 公衆電話数

各年3月31日現在 (単位:箇所)

年次	総数
平成30年	109
平成31年	108
令和2年	108

資料: 西日本電信電話(株)関西事業本部

11. 電気・上下水道

11-1 電気・電力使用状況

(単位:千kWh)

消費量(平成25年度中)				消費量(平成26年度中)				消費量(平成27年度中)			
総数	電灯	電力	その他電力	総数	電灯	電力	その他電力	総数	電灯	電力	その他電力
355,866	152,779	195,975	7,112	341,946	146,608	188,599	6,739	324,073	140,293	177,654	6,126

(注) 「電灯」とは、定額電灯、従量電灯、公衆街路灯、時間帯別電灯等をいう。

(注) 「電力」とは、深夜電力、低圧電力、事業用電力(低圧)をいう。

(注) 平成28年4月からの電力自由化により、平成28年度以降の数値は把握ができないため掲載しない。

資料:関西電力(株)宮津事業所

11-2 上水道施設状況

令和2年4月1日現在

系統	水源		配水池		導送水管延長 (m)	配水管延長 (m)
	施設能力 (m ³ /日)	池数	容量 (m ³)			
57	28,000	102	22,852	113,416	699,108	

資料:市 経営企画整備課

11-3 上水道利用状況

各年3月31日現在

年次	給水区域内人口 (人)	給水人口 (人)	給水戸数 (戸)	年間給水量 (千m ³)
平成30年	29,791	29,679	13,532	4,280
平成31年	29,406	29,294	13,604	4,213
令和2年	51,117	50,938	24,006	7,370

資料:市 経営企画整備課

11-4 簡易水道利用状況

各年3月31日現在

年次	施設数	給水地域(字別) (地区)	給水戸数 (戸)	給水人口 (人)	年間給水量 (千m ³)
平成30年	51	144	9,880	22,726	3,214
平成31年	51	144	9,841	22,326	3,181
令和2年	-	-	-	-	-

※平成31年4月より、上水道事業へ統合

資料:市 経営企画整備課

11-5 下水道の整備状況

各年3月31日現在

年次	整備面積 (ha)	事業計画区域 内人口 (人)	整備人口 (人)	整備率 (%)	施工済管渠 延長 (km)
平成30年	1,372	42,439	35,259	83	391
平成31年	1,393	41,842	35,286	84	394
令和2年	1,412	41,413	35,273	85	399

(注) 公共下水道及び集落排水の数値である。

資料:市 経営企画整備課

11-6 市設置浄化槽の整備状況

年度	設置事業費 (千円)	設置基数 (基)	管理基数 累計 (基)
平成29年度	90,079	59	1,363
平成30年度	105,559	64	1,441
令和元年度	105,160	62	1,521

(注) 管理基数には寄付によるものを含む。

資料:市 経営企画整備課

11-7 個人設置浄化槽の整備状況

年度	事業費 (千円)	整備基数		合計
		個人 (基)	宿泊施設等 (基)	
平成29年度	4,934	13	-	13
平成30年度	2,853	7	-	7
令和元年度	2,964	7	-	7

資料:市 経営企画整備課

11-8 公共施設での新エネルギーの生産・供給

令和2年4月1日現在

新エネルギーの種別(設置施設)	(単位:kW) 発電出力
太陽光発電(溝谷・吉野地区農業集落排水処理施設)	20
太陽光発電(峰山林業総合センター)	8.6
太陽光発電(京丹後市役所)	8.1
太陽光発電(市民太陽光発電所大宮サイト)	334
太陽光発電(市民太陽光発電所網野サイト)	656
太陽光発電(市民太陽光発電所赤坂サテライト)	50
太陽光発電(市民太陽光発電所大宮中学校サテライト)	50
太陽光発電(峰山中学校)	10
太陽光発電(大宮第一小学校)	10.5
太陽光発電(網野南小学校)	10
太陽光発電(宇川小学校)	10
太陽光発電(弥栄小学校)	10
太陽光発電(久美浜中学校)	10
太陽光発電(峰山こども園)	10
太陽光発電(弥栄こども園)	10
太陽光発電(久美浜こども園)	5.5
太陽光発電(市立弥栄病院)	10
EVスマート充電ステーション(宇川温泉よし野の里)	3.2
EVスマート充電ステーション(道の駅くみはまSANKAIKAN)	3.2
EVスマート充電ステーション(京都丹後鉄道 久美浜駅)	3.5

資料:市 生活環境課

11-9 水道料金等収滞納状況

(単位:円)

年度	区分	使用料	収納額	滞納額	収納率(%)
平成30年度	上水道(現年度分)	667,288,550	612,226,375	55,062,175	91.7
	上水道(滞納分)	102,363,483	60,562,678	41,800,805	59.2
	簡易水道(現年度分)	518,370,167	473,416,644	44,953,523	91.3
	簡易水道(滞納分)	34,214,949	5,052,841	29,162,108	14.8
	下水道(現年度分)	530,389,698	527,254,754	3,134,944	99.4
	下水道(滞納分)	17,151,231	6,030,675	11,120,556	35.2
	下水道受益者分担金(現年度分)	104,202,000	103,776,000	426,000	99.6
	下水道受益者分担金(滞納分)	3,845,523	830,003	3,015,520	21.6
令和元年度	上水道(現年度分)	1,168,933,197	1,067,196,806	101,736,391	91.3
	上水道(滞納分)	170,959,359	101,268,740	69,690,619	59.2
	簡易水道(現年度分)	-	-	-	-
	簡易水道(滞納分)	-	-	-	-
	下水道(現年度分)	530,175,964	483,889,927	46,286,037	91.3
	下水道(滞納分)	14,255,500	2,689,796	11,565,704	18.9
	下水道受益者分担金(現年度分)	113,836,000	111,188,000	2,648,000	97.7
	下水道受益者分担金(滞納分)	3,441,520	719,266	2,722,254	20.9

(注) 下水道の収滞納額には市設置浄化槽分を含む。

(注) 収納額には不納欠損額も含む。

資料:市 経営企画整備課

土木・建設

12. 土木・建築・住宅

12-1 都市計画区域

令和2年4月1日現在

(単位:km²)

都市計画区域	(内、峰山地域)	(内、大宮地域)	(内、網野地域)
62.98	28.90	19.16	14.92

資料:市 都市計画・建築住宅課

12-2 道路橋梁の状況

令和2年4月1日現在

国道		主要地方道		一般地方道		市道	
延長 (km)	舗装率 (%)	延長 (km)	舗装率 (%)	延長 (km)	舗装率 (%)	延長 (km)	舗装率 (%)
111.4	100.0	87.8	100.0	166.7	92.3	1,212.6	61.6

資料:京都府、市 管理課

12-3 主要道路交通量

路線名	観測地点	合計	小型車	大型車
一般国道178号	京丹後市丹後町平313	2,439	2,182	257
一般国道178号	京丹後市網野町木津小字中立	8,602	7,829	773
一般国道178号	京丹後市久美浜町甲山1231	5,563	5,063	500
一般国道312号	京丹後市大宮町三重	16,327	14,387	1,940
一般国道312号	京丹後市大宮町河辺	17,969	16,230	1,739
一般国道312号	京丹後市峰山町長岡	7,758	6,911	847
一般国道312号	京丹後市久美浜町友重225	7,662	6,891	771
一般国道482号	京丹後市弥栄町黒部3033	5,937	5,385	552
主要地方道香美久美浜線	京丹後市久美浜町西浜	2,340	2,168	172
主要地方道網野久美浜線	京丹後市久美浜町竹藤	1,717	1,508	209
主要地方道久美浜湊宮浦明線	京丹後市久美浜町湊宮	1,717	1,508	209
主要地方道網野岩滝線	京丹後市大宮町延利	2,277	2,149	128
主要地方道浜丹後線	京丹後市丹後町岩木	2,555	2,427	128
一般府道味土野大宮線	京丹後市大宮町森本	649	595	54
一般府道明田丹後大宮停車場線	京丹後市大宮町周枳	1,507	1,476	31
一般府道二箇河辺線	京丹後市峰山町長岡	1,867	1,730	137
一般府道掛津峰山線	京丹後市峰山町橋木	3,253	3,096	157
一般府道浜詰網野線	京丹後市網野町浅茂川	2,490	2,345	145
一般府道岡田浦明線	京丹後市久美浜町関	1,188	1,113	75
一般府道野中丹後神野停車場線	京丹後市久美浜町大井	2,194	2,010	184

平成27年度全国道路・街路交通情勢調査

資料:市 管理課

12-4 除雪状況

年度	区分	除雪		
		延べ路線数	延べ延長 (km)	除雪費用 (円)
平成29年度	合計	2,761	1,000.29	531,915,952
	峰山町	520	169.84	112,314,627
	大宮町	460	154.91	76,294,106
	網野町	580	164.73	92,114,567
	丹後町	316	117.12	81,424,292
	弥栄町	320	171.33	97,509,602
	久美浜町	565	222.36	72,258,758
平成30年度	合計	2,796	1,008.17	70,495,938
	峰山町	525	172.32	23,689,896
	大宮町	466	156.30	9,898,988
	網野町	582	164.84	8,888,527
	丹後町	321	118.43	8,392,194
	弥栄町	322	171.49	9,008,504
	久美浜町	580	224.79	10,617,829
令和元年度	合計	2,806	1,009.42	63,719,269
	峰山町	523	172.06	21,384,348
	大宮町	467	157.08	9,077,236
	網野町	582	164.35	7,048,745
	丹後町	321	118.43	6,755,285
	弥栄町	322	171.49	7,171,573
	久美浜町	591	226.01	12,282,082

資料:市 管理課

12-5 都市公園

令和2年4月1日現在

(単位: m²)

名称	公園種別	面積
紅葉ヶ丘公園	住区基幹公園・街区公園	2,400
吉原公園	住区基幹公園・街区公園	2,000
峰山途中ヶ丘公園	住区基幹公園・地区公園	82,794
峰山総合公園	都市基幹公園・総合公園	62,000
八丁浜シーサイドパーク	都市基幹公園・総合公園	83,000

(注) 公園種別は、大分類・中分類を表す。

資料:市 都市計画・建築住宅課

12-6 公営住宅の状況

各年4月1日現在

(単位:戸)

年度	区分	総数	市営住宅			府営住宅		
			計	公営住宅	特定公共 賃貸住宅	計	公営住宅	特定公共 賃貸住宅
平成30年	住宅数	703	373	369	4	330	330	-
	入居世帯数	547	279	276	3	268	268	-
	入居者数(人)	-	554	544	10	-	-	-
平成31年	住宅数	697	371	367	4	326	326	-
	入居世帯数	536	276	273	3	260	260	-
	入居者数(人)	-	552	542	10	-	-	-
令和2年	住宅数	697	371	367	4	326	326	0
	入居世帯数	530	272	269	3	258	258	0
	入居者数(人)	1,077	538	528	10	539	539	0

資料:市 都市計画・建築住宅課

12-7 市営住宅の家賃収滞納状況

年度	種類	使用料	収納額	滞納額	(単位:円)
					収納率(%)
平成29年度	公営住宅	49,327,200	48,666,000	661,200	98
	特定公共賃貸住宅	1,492,000	1,492,000	0	100
	合計	50,819,200	50,158,000	661,200	198
平成30年度	公営住宅	49,126,701	49,126,701	0	100%
	特定公共賃貸住宅	1,656,000	1,656,000	0	100%
	合計	50,782,701	50,782,701	0	100%
令和元年度	公営住宅	47,762,825	47,485,725	277,100	99%
	特定公共賃貸住宅	1,704,000	1,704,000	0	100%
	合計	49,466,825	49,189,725	277,100	99%

資料:市 都市計画・建築住宅課

12-8 建築確認申請件数

区分	(単位:件)		
	平成29年度	平成30年度	令和元年度
総数	144	124	112
住宅	123	100	87
その他	21	24	25

(注) 住宅には長屋・共同住宅含む。都市計画区域のみ。

(注) 事前協議受付件数である。

資料:市 都市計画・建築住宅課

12-9 地価公示法による公示価格

基準日各年1月1日 標準値の所在及び地番並びに 住居表示	(単位:円)		
	平成30年	平成31年	令和2年
峰山町御旅36番1	24,800	24,100	23,500
網野町浅茂川小字温泉8番	14,100	13,800	13,700
網野町網野小字住吉2708番34	18,900	18,500	18,100
大宮町周枳小字鶴川1948番15	20,300	20,300	20,300
峰山町杉谷小字下近江832番2	33,500	32,700	31,900
網野町小浜小字勝山83番1外	23,500	22,900	22,300

(注) 1㎡当たりの単価である。

資料:市 都市計画・建築住宅課

民生・衛生

13. 社会福祉

13-1 社会福祉施設等の状況

令和2年4月1日現在

(単位:人)

施設の種類	名称	経営主体	従事者数		利用人員	
			常勤	非常勤	定員	現在員
養護老人ホーム	満寿園	あしぎぬ福祉会	16	14	60	60
特別養護老人ホーム	はごろも苑	みねやま福祉会	36	5	50	50
	弥栄はごろも苑	みねやま福祉会	37	10	50	50
	おおみや苑	丹後大宮福祉会	47	18	60	60
	丹後園	丹後福祉会	35	5	50	50
	第二丹後園	丹後福祉会	42	9	50	49
	ふるさと	ふるさとの会	69	9	100	99
	いちがお園	はしうど福祉会	32	17	50	50
	宇川いちがお園	はしうど福祉会	6	1	12	12
	満寿園	あしぎぬ福祉会	38	16	50	50
	久美浜苑	北丹後福祉会	32	15	50	50
	久美浜苑くまの里	北丹後福祉会	22	9	29	29
	海山園	太陽福祉会	44	6	58	58
	介護老人保健施設	京丹後市やさか老人保健施設ふくじゅ	京丹後市	60	21	100
軽費老人ホーム	ケアハウス赤坂	丹後大宮福祉会	5	2	20	20
	ケアハウス丹後園	丹後福祉会	3	0	30	29
	サポートハウス夢の郷	太陽福祉会	10	3	50	50
老人福祉センター	松風苑	京丹後市	2	0	-	11
老人デイサービスセンター	総合老人福祉施設はごろも苑	みねやま福祉会	7	7	28	28
	弥栄はごろも苑	みねやま福祉会	8	3	15	15
	デイサービスセンターおおみや苑	丹後大宮福祉会	19	3	40	28
	デイサービスセンターきらり	株式会社ケアサービス	7	3	35	32
	デイサービス京丹後	NPO法人ふくし京丹後	8	4	30	16
	丹後園デイサービスセンター	丹後福祉会	12	9	42	29
	浜詰デイサービスセンター	丹後福祉会	10	4	28	25
	デイサービスセンター住の江	丹後福祉会	12	6	24	20
	京丹後市網野デイサービスセンター	京丹後市	8	5	30	20
	いちがお園デイサービスセンター	はしうど福祉会	8	9	35	35
	久美浜デイサービスセンター	北丹後福祉会	10	6	50	35
	佐濃デイサービスセンター	北丹後福祉会	12	8	50	39
	デイサービスセンター海山園	太陽福祉会	12	5	42	37
	デイサロン のんののんな	株式会社tango nonno nonna	6	5	15	12
	デイサービスセンターふるさと	ふるさとの会	4	5	20	12
	吉笑庵デイサービス峰山	株式会社吉峰ライフ	7	2	10	10
	でんでん倶楽部峰山	ゴダイ株式会社	4	4	18	14
	リハ・すぎけん	株式会社杉建	7	3	18	18
	認知症対応型デイサービスセンター	デイサービス満寿園	あしぎぬ福祉会	9	11	24
はなまるデイサービス		NPO法人弥栄やさか福祉村	7	11	24	24
認知症対応型生活介護 (グループホーム)	グループホームもみじ	みねやま福祉会	6	3	9	9
	グループホームかえで	みねやま福祉会	14	4	18	18
	グループホームおおみや	丹後大宮福祉会	8	1	9	9
	グループホームあみの	丹後福祉会	7	2	9	9
	グループホームいわきの里	はしうど福祉会	7	1	9	9
	グループホーム善王寺	NPO法人ふくし京丹後	15	2	18	18
	グループホーム長岡	NPO法人ふくし京丹後	14	2	18	18
	グループホームいきがい	太陽福祉会	7	2	9	9
小規模多機能型居宅介護	はごろも苑ないきの家	みねやま福祉会	11	3	25	25
	はごろも苑さかいの家	みねやま福祉会	9	3	24	24
	あけぼの荘	不動園	9	5	25	22
	いさなご荘	不動園	5	0	15	10
	おおみや苑あけだの家	丹後大宮福祉会	10	1	24	21
	ふれあいホーム桃山	丹後福祉会	14	1	29	24
	ふれあいホームあみの	丹後福祉会	7	1	18	12
	間人あきばの里	はしうど福祉会	10	5	29	29
	川上ふれあいの家	太陽福祉会	12	1	29	28
	田村ゆうゆうの里	太陽福祉会	11	4	29	25
	あしぎぬホームなごみ	あしぎぬ福祉会	9	7	29	27
	ほっこり	NPO法人いやしの郷ほっこり	9	3	29	25
	定期巡回・随時対応型訪問介護看護	はごろも苑あんしんケアコールセンター24	みねやま福祉会	0	-	-

施設の種類	名称	経営主体	従事者数		利用人員	
			常勤	非常勤	定員	現在員
障害者支援施設(入所)	あゆみが丘学園	(福)丹後大宮福祉会	57	13	78	78
生活介護	あおぞら	(福)久美の浜福祉会	12	9	30	30
	峰山共同作業所	(福)よさのうみ福祉会	6	4	11	13
	ろむ	(福)よさのうみ福祉会	6	3	12	25
	チューリップハウス	(福)あみの福祉会	16	6	20	27
	だるまハウス	(福)あみの福祉会	5	2	10	10
	ゆうゆう作業所	(福)よさのうみ福祉会	3	0	6	8
	みねやま作業所	(福)よさのうみ福祉会	8	7	25	27
	四つ葉ハウス	(福)あみの福祉会	8	6	12	13
就労移行支援	峰山共同作業所	(福)よさのうみ福祉会	3	0	6	2
就労移行支援(A)	みらい	NPO法人みらい	3	3	20	15
	つなぐ	NPO法人つなぐ	4	0	15	17
就労継続支援(B)	峰山共同作業所	(福)よさのうみ福祉会	6	1	23	33
	つばさ	(福)久美の浜福祉会	6	9	30	24
	だるまハウス	(福)あみの福祉会	8	5	20	26
	ゆうゆう作業所	(福)よさのうみ福祉会	3	1	14	12
	おおみや共同作業所	(特非)大宮福祉会	6	3	20	25
	みねやま作業所	(福)よさのうみ福祉会	3	2	15	17
	四つ葉ハウス	(福)あみの福祉会	6	10	28	34
自立訓練(生活訓練)	ろむ	(福)よさのうみ福祉会	2	2	8	8
共同生活援助(グループホーム)	長岡ホーム(いちご)	(福)よさのうみ福祉会	0	0	6	6
	長岡ホーム(みかん)	(福)よさのうみ福祉会	1	9	10	10
	ほてい荘	(福)あみの福祉会	8	2	11	11
	さくら荘	(福)あみの福祉会	3	1	6	6
	佐濃ホーム	(福)久美の浜福祉会	2	4	10	7
	丸山ホーム	(福)久美の浜福祉会	1	4	7	7
	メロス	(株)高天の森	5	7	7	7

(注) 従事者数は、常勤はおおむね週40時間勤務の人数、非常勤は週40時間以下勤務の人数を計上。

(注) 京丹後市やさか老人保健施設ふくじゅは、介護老人保健施設である。

資料:市 健康長寿福祉部

13-2 保育所の状況

令和2年4月1日現在

(単位:人)

名称	所在地	設置区分	職員数	入所人員		入所可能年齢
				定員	現在員	
大宮北保育所	京丹後市大宮町河辺4713-8	公立(社会福祉法人)	50(27)	230	213	6か月以上児
島津保育所	京丹後市網野町島津1180	公立	11(5)	100	42	10か月以上児
たちばな保育所	京丹後市網野町木津1357-3	公立	14(8)	120	54	10か月以上児
宇川保育所	京丹後市丹後町中野242	公立	6(2)	80	14	10か月以上児
久美浜保育所	京丹後市久美浜町1322	公立	17(8)	120	62	10か月以上児
こうりゅう虹保育園	京丹後市久美浜町永留246-4	私立(社会福祉法人)	20(7)	120	120	6か月以上児
ゆうかり乳児保育所	京丹後市峰山町室24	私立(社会福祉法人)	12(4)	30	19	2か月以上児
あみの夢保育園	京丹後市網野町網野721	私立(社会福祉法人)	16(5)	90	81	6か月以上児

(注) 職員数の()はうち臨時職員数である(パート職員は除く)。

(注) 入所人員は、他市町村からの広域入所受託児童を含む。

資料:市 教育委員会

13-3 認定こども園の状況

令和2年4月1日現在

(単位:人)

名称	所在地	設置区分	職員数	入園人員		入園可能年齢
				定員	現在員	
峰山こども園	京丹後市峰山町長岡1677-2	公立	43(24)	300	239	6か月以上児
大宮こども園	京丹後市大宮町周枳167	公立	29(16)	280	165	6か月以上児
網野こども園	京丹後市網野町小浜133	公立	30(17)	150	124	6か月以上児
丹後こども園	京丹後市丹後町間人300	公立	23(12)	200	97	6か月以上児
弥栄こども園	京丹後市弥栄町木橋551	公立	25(13)	160	123	6か月以上児
かぶと山こども園	京丹後市久美浜町浦明570-1	公立	20(10)	160	90	6か月以上児
ゆうかり子ども園	京丹後市峰山町杉谷283	私立(社会福祉法人)	25(8)	150	167	6か月以上児

(注) 職員数の()はうち臨時職員数である(パート職員は除く)。

(注) 入園人員は、他市町村からの広域入所受託児童を含む。

資料:市 教育委員会

13-4 保育所保育料の収納状況

(単位:円)

年度	保育料総額			収納額			収納率(%)
	合計	保育料	延長保育料	合計	保育料	延長保育料	
平成29年度	220,172,790	219,461,540	711,250	219,395,190	218,683,940	711,250	99.6
平成30年度	231,281,730	230,563,480	718,250	230,758,710	230,040,460	718,250	99.8
令和元年度	174,067,890	173,317,390	750,500	173,351,990	172,604,490	747,500	99.6

資料:市 教育委員会

13-5 放課後児童クラブの状況

令和2年4月1日現在

(単位:人)

施設名	定員	登録児童数
峰山放課後児童クラブ	70	91
長岡放課後児童クラブ	40	30
いさなご放課後児童クラブ	55	67
大宮放課後児童クラブ	70	78
口大野放課後児童クラブ	130	137
網野南放課後児童クラブ	70	68
網野北放課後児童クラブ	70	80
丹後放課後児童クラブ	50	32
弥栄放課後児童クラブ	50	48
久美浜放課後児童クラブ	130	113

※登録児童数には長期利用のみの児童を含むため、定員を超える場合がある。

資料:市 教育委員会

13-6 乳児院の状況

令和2年4月1日現在

(単位:人)

名称	職員数	入所人員	
		定員	現在員
峰山乳児院	33(4)(2)	20	14
てらす峰夢	33(2)(6)	25	21

(注) 職員数のうち左の()は常勤の臨時職員数、右の()はパート職員数である。

資料:市 教育委員会

13-7 社会福祉関係法による保護等の状況

令和元年度

(単位:千円)

生活保護法		児童福祉法		老人福祉法		障害者総合支援法			
保護実人員	保護費	保育所		施設入所		施設入所		補装具交付等	
		入所実人員	運営費	措置延人員	措置費	利用実人員	給付費	給付件数	給付費
525	743,087	706	690,766	782	143,745	97	150,881	101	9,948

生活困窮者自立支援法									
住居確保給付金		一時生活支援		家計改善	就労準備支援		就労支援		
給付件数	給付費	支援実人員	支援延件数	利用延件数	支援実人員	利用延件数	支援実人員	就労数	
1	72	1	52	2	34	1,666	20	8	

(注) 生活保護法の保護実人員は平成31年4月1日現在の数値である。

保育所の入所実人員は令和2年3月31日現在の数値である。(他市町村からの広域入所受託児童を含む。)

障害者総合支援法の施設入所実人員は平成31年4月1日現在の数値である。

資料:市 健康長寿福祉部、教育委員会

13-8 身体障害者手帳保持者数

各年3月31日現在

(単位:人)

年次	総数	視覚障害	聴覚平衡 機能障害	音声言語 機能障害	肢体不自由	内部障害
平成30年	3,509	251	276	50	1,914	1,018
平成31年	3,498	253	279	50	1,898	1,018
令和2年	3,463	250	273	50	1,867	1,023

資料:市 障害者福祉課

13-9 介護保険の介護認定者数

令和2年4月1日現在

(単位:人)

区分	要支援1	要支援2	要介護1	要介護2	要介護3	要介護4	要介護5
第1号被保険者	581	531	764	637	553	553	381
第2号被保険者	7	10	9	10	5	3	6

資料:市 長寿福祉課

13-10 介護保険のサービス利用状況

令和元年度

居宅(介護予防)サービス

種類	介護サービス		介護予防サービス	
訪問介護	回	73,777	—	—
訪問入浴介護	回	342	回	0
訪問看護	回	14,919	回	3,654
訪問リハビリテーション	回	464	回	299
居宅療養管理指導	人	1,437	人	95
通所介護	回	101,490	—	—
通所リハビリテーション	回	14,816	件	688
短期入所生活介護	日	48,784	日	508
短期入所療養介護	日	2,830	日	0
福祉用具貸与	人	12,080	人	4,022
福祉用具購入	人	221	人	102
住宅改修	人	139	人	157
特定施設入居者生活介護	日	13,252	日	457
居宅介護(介護予防)支援	人	17,662	人	4,784

地域密着型サービス

種類	介護サービス		介護予防サービス	
定期巡回・随時対応型訪問介護看護	人	36	人	0
地域密着型通所介護	回	12,948	回	0
認知症対応型通所介護	回	11,952	日	58
小規模多機能型居宅介護	人	2,824	日	530
認知症対応型共同生活介護	日	34,725	日	61
地域密着型介護老人福祉施設入所者生活介護	日	14,589	—	—

施設サービス

種類	施設サービス	
介護老人福祉施設	日	211,111
介護老人保健施設	日	30,737
介護療養型医療施設	日	695
介護医療院	日	44

13-11 総合事業のサービス利用状況

令和元年度

種類	現行相当サービス		緩和型サービス(A)	
	件	額	件	額
訪問型	1,298		313	
通所型	3,980		4,195	

資料:市 長寿福祉課

13-12 介護保険料の状況

(単位:円)

年度	加入者数(年度末)	保険料	納入額	滞納額
平成29年度	19,563	1,122,414,100	1,117,534,400	4,879,700
平成30年度	19,508	1,276,816,500	1,272,487,100	4,329,400
令和元年度	19,515	1,239,392,500	1,235,099,000	4,293,500

(注) 決算状況である。

資料:市 長寿福祉課

13-13 暮らしの資金貸付状況

(単位:千円)

貸付理由	平成29年度		平成30年度		令和元年度	
	貸付件数	貸付額	貸付件数	貸付額	貸付件数	貸付額
総数	10	1,000	7	890	1	45
生活費	4	400	4	340	-	-
医療費	1	100	-	-	-	-
養育費	-	-	1	200	-	-
その他	5	500	2	350	1	45

資料:市 生活福祉課

13-14 児童手当支給状況

(単位:千円)

児童手当の種類	平成29年度		平成30年度		令和元年度	
	件数	支給額	件数	支給額	件数	支給額
被用者(0歳~3歳未満)	8,179	122,685	7,913	118,695	7,627	114,405
非被用者(0歳~3歳未満)	2,404	36,060	2,230	33,450	2,062	30,930
3歳以上小学校修了前 (第1.2子)	33,339	333,390	32,610	326,100	31,942	319,420
3歳以上小学校修了前 (第3子以降)	6,719	100,785	6,253	93,795	5,939	89,085
小学校修了後中学校 修了前	16,173	161,730	15,299	152,990	14,404	144,040
特例給付	768	3,840	774	3,870	855	4,275

資料:市 生活福祉課

14. 国保・年金

14-1 加入保険の状況

令和2年4月1日現在 (単位:人)
 保険の種類 | 加入者数

京丹後市国民健康保険	13,520
------------	--------

資料:市 保険事業課

14-2 国民健康保険の給付状況

令和元年度 (単位:円)

療養諸費									
療養諸費総額				一般診療					
区分	件数	費用額	保険者負担額	入院		入院外		件数	費用額
				件数	費用額	件数	費用額		
一般	162,545	5,241,704,465	3,843,387,480	3,975	2,056,425,146	99,655	2,195,020,920		
退職	321	7,072,276	4,939,251	4	2,019,730	193	2,938,520		

療養諸費 一般診療								出産育児給付	
歯科診療		調剤の支給		訪問看護		療養費		件数	給付額
件数	費用額	件数	費用額	件数	費用額	件数	費用額		
27,629	371,195,520	30,538	486,446,150	748	40,561,110	4,221	39,372,327	27	11,850,058
69	741,860	43	1,025,620	1	20,850	10	120,111		

葬祭の給付		高額療養費	
件数	給付額	件数	給付額
108	5,400,000	8,880	538,519,939

資料:市 保険事業課

14-3 国民健康保険一般状況

令和元年度

区分	被保険者数 (年平均) (人)	世帯数 (年平均) (世帯)	1人当り 診療費費用額 (円)	1件当り 診療費費用額 (円)	受診率(100人当たり) (%)
一般	13,918	8,362	376,613	32,248	1167.9
退職	23	8	307,490	22,032	1395.7

資料:市 保険事業課

14-4 国民年金被保険者数及び保険料免除者数

令和2年4月1日現在

被保険者数				免除者数		
総数	強制加入者		任意加入者	総数	法定免除者	申請免除者
	第1号	第3号				
7,894	5,924	1,920	50	2,261	598	1,663

資料:日本年金機構

15. 衛生・医療

15-1 医療施設状況

令和元年10月1日現在

総数		病院		診療所		歯科診療所	
施設数	病床数	施設数	病床数	施設数	病床数	施設数	病床数
55	842	4	835	34	7	17	0

令和元年医療施設(動態)調査

資料:市 総務課

15-2 市立病院及び市直営診療所の診療患者数

令和元年度

(単位:人)

名称	内科	外科	整形外科	小児科	泌尿器科	眼科	耳鼻咽喉科
弥栄病院	55,050	5,772	30,914	3,903	1,573	17,680	2,182
(入院)	30,041	4,183	9,314	243	-	1,805	-
久美浜病院	65,412	10,861	10,008	12,019	5,842	4,590	1,614
(入院)	35,394	5,827	4,665	2,324	2,056	195	-

名称	皮膚科	リハビリテーション科	精神科	心療内科	歯科	歯科口腔外科	産婦人科
弥栄病院	2,277	857	3,521	-	-	-	8,061
(入院)	-	-	-	-	-	-	1,370
久美浜病院	1,455	-	341	-	18,966	-	-
(入院)	-	-	-	-	3,556	-	-

名称	放射線科	人工透析	ペインクリニック外来	人間ドック検診室	総合診療科
弥栄病院	-	11,647	633	365	2,647
(入院)	-	3,212	-	-	-
久美浜病院	-	-	-	52	-
(入院)	-	-	-	-	-

名称	患者数
大宮診療所	13,845
五十河診療所	284
宇川診療所	15,088
間人診療所	3,854
野間診療所	200
佐濃診療所	158

(注) (入院)は、うち数である。

資料:市 医療政策課

15-3 市立病院及び市直営診療所従事者数

令和2年5月1日現在

(単位:人)

総数	医師	歯科医師	看護師	助産師	准看護師	薬剤師	放射線技師	臨床検査技師	臨床工学技士
349	24	4	189	13	24	12	13	9	6

理学療法士	作業療法士	歯科衛生士	歯科技工士	視能訓練士	言語聴覚士	管理栄養士	事務職員
15	10	4	1	3	3	3	16

資料:市 医療政策課

15-4 主要死因別死亡者数

(単位:人)

年度	総数	悪性 新生物	脳血管 疾患	心疾患	肺疾患 (注)	腎不全	肝疾患	糖尿病	高血圧 性疾患	老衰	不慮の 事故	自殺	その他
平成29年度	845	212	81	140	62	9	7	8	2	77	31	13	203
平成30年度	842	233	56	85	72	18	9	7	1	81	21	6	253
令和元年度	817	227	67	97	92	21	5	3	2	97	20	7	179

人口動態調査

(注) 肺疾患には、肺炎、気管支炎、慢性閉塞性肺疾患及び喘息を含む。

資料:総務課

15-5 年齢別死亡者数

(単位:人)

平成29年

0歳	1~4	5~9	10~14	15~19	20~24	25~29	30~34	35~39	40~44	45~49
1	-	-	1	-	1	-	3	4	1	6
50~54	55~59	60~64	65~69	70~74	75~79	80~84	85~89	90~94	95~99	100歳以上
5	13	17	41	49	91	140	191	152	98	31

平成30年

0歳	1~4	5~9	10~14	15~19	20~24	25~29	30~34	35~39	40~44	45~49
1	-	-	-	-	-	1	1	3	2	5
50~54	55~59	60~64	65~69	70~74	75~79	80~84	85~89	90~94	95~99	100歳以上
14	15	18	49	78	77	121	164	162	98	33

令和元年

0歳	1~4	5~9	10~14	15~19	20~24	25~29	30~34	35~39	40~44	45~49
2	0	0	0	0	0	0	0	3	1	2
50~54	55~59	60~64	65~69	70~74	75~79	80~84	85~89	90~94	95~99	100歳以上
12	7	16	40	70	82	129	167	163	97	25

人口動態調査

資料:総務課

15-6 年齢別三大死因別死亡者数

(単位:人)

悪性新生物(がん)

平成27年	218									
平成28年	211									
平成29年	212									
平成30年	233									
年齢別	0～4	5～9	10～14	15～19	20～24	25～29	30～34	35～39	40～44	45～49
	0	0	0	0	0	0	0	0	1	3
	50～54	55～59	60～64	65～69	70～74	75～79	80～84	85～89	90～94	95以上
	6	7	6	21	37	33	43	38	32	6

心疾患

平成27年	141									
平成28年	152									
平成29年	140									
平成30年	126									
年齢別	0～4	5～9	10～14	15～19	20～24	25～29	30～34	35～39	40～44	45～49
	0	0	0	0	0	0	0	1	0	0
	50～54	55～59	60～64	65～69	70～74	75～79	80～84	85～89	90～94	95以上
	2	1	6	6	11	9	16	24	28	22

脳血管疾患

平成27年	79									
平成28年	63									
平成29年	81									
平成30年	56									
年齢別	0～4	5～9	10～14	15～19	20～24	25～29	30～34	35～39	40～44	45～49
	0	0	0	0	0	0	0	0	0	0
	50～54	55～59	60～64	65～69	70～74	75～79	80～84	85～89	90～94	95以上
	3	1	2	5	4	3	6	12	8	12

保健福祉統計年報

資料:京都府

15-7 健康診査実施状況

(単位:人)

年度	特定健康診査(国保)等		75歳以上健康診査		20歳～39歳健康診査		胃がん検診		子宮がん検診		乳がん検診	
	受診者	要医療判定者	受診者	要医療判定者	受診者	要医療判定者	受診者	要精検者	受診者	要精検者	受診者	要精検者
平成30年度	4,436	2,195	1,710	779	785	198	3,605	229	2,539	34	2,778	78
令和元年度	4,358	2,238	1,836	932	804	213	3,326	188	2,660	80	2,755	75
令和2年度	3,671	1,851	1,581	776	689	213	2,704	141	2,229	79	2,406	57

年度	肺がん検診		大腸がん検診		前立腺がん検診		腹部超音波検診		肝炎ウイルス検査	
	受診者	要精検者	受診者	要精検者	受診者	要精検者	受診者	要精検者	受診者	要精検者
平成30年度	7,389	289	7,360	506	1,010	50	0	0	449	3
令和元年度	7,380	293	7,391	592	2,051	178	0	0	438	6
令和2年度	6,303	247	6,394	519	965	82	0	0	330	7

資料:市 健康推進課

15-8 市内の献血状況

(単位:人)

年度	総数	4月	5月	6月	7月	8月	9月	10月	11月	12月	1月	2月	3月
令和元年度	2,355	122	195	277	143	125	291	327	170	209	193	91	212

資料:市 健康推進課

15-9 ごみ及びし尿の処理状況

令和元年度

総世帯数 (世帯)	総人口 (人)	ごみ					し尿		
		収集 世帯数 (世帯)	収集人口 (人)	処理量 (t)			収集延 世帯数 (世帯)	収集 延人口 (人)	収集量 (kl)
				合計	焼却量	埋立量			
22,787	54,688	22,787	54,688	18,375	16,080	2,295	9,123	21,566	23,282

(注) 総世帯数・総人口は市全体の平成31年3月末現在。

資料:市 生活環境課

15-10 可燃ごみの排出量及び処理方法別処理量

令和元年度

収集地域		年間排出量(t)			処理方法別(t)	
総世帯数 (世帯)	総人口 (人)	収集量	持込量	合計	焼却量	再生利用
22,787	54,688	10,231	5,849	16,080	16,080	0

(注) 総世帯数・総人口は市全体の平成31年3月末現在。

資料:市 生活環境課

15-11 不燃ごみ及び粗大ごみの排出量及び処理方法別処理量

令和元年度

収集地域		不燃ごみ(t)		粗大ごみ(t)		合計 (t)
総世帯数 (世帯)	総人口 (人)	収集量	持込量	収集量	持込量	
22,787	54,688	787	1,508	0	561	2,856

(注) 総世帯数・総人口は市全体の平成31年3月末現在。

資料:市 生活環境課

15-12 資源ごみの排出量・処理量(リサイクル状況)

令和元年度

(単位:t)

区分	缶(スチール・アルミ)	ペットボトル	ビン(3種分)	その他プラ	発泡スチロール	金属類・廃家電品
排出量	80	117	378	263	22	292
処理量	80	117	378	263	22	292

資料:市 生活環境課

15-13 し尿の収集及び処理量

令和元年度

(単位:kl)

名称	収集地域		年間収集量	年間処理量	
	世帯	人口		し尿処理場	農村還元
網野衛生センター	3,387	8,006	8,643	8,643	114
竹野川衛生センター	4,572	10,807	11,667	11,667	154
久美浜衛生センター	1,165	2,753	2,972	2,972	39

資料:市 生活環境課

15-14 し尿収集手数料の収納状況

現年分

滞納繰越分

(単位:円)

年度	調定額	収納額	収納率(%)	調定額	収納額	収納率(%)
平成29年度	263,256,838	263,149,588	100	129,110	41,250	32
平成30年度	271,707,592	271,335,492	100	186,110	103,500	56
令和元年度	257,200,708	256,971,138	100	483,130	361,720	75

資料:市 生活環境課

行財政

16. 行政

16-1 市職員数

各年4月1日現在

(単位:人)

年次	職員総数			給料表別職員数			
	総数	男	女	行政職	医療職(一)	医療職(二)	医療職(三)
平成30年	1,062	517	545	720	28	82	232
平成31年	1,053	514	539	714	28	81	230
令和2年	1,031	504	527	698	28	79	226
市長部局	386	251	135	386	-	-	-
議会事務局	5	3	2	5	-	-	-
選管委事務局	-	-	-	-	-	-	-
監査委事務局	2	1	1	2	-	-	-
農委事務局	4	4	0	4	-	-	-
教委事務局	187	53	134	187	-	-	-
消防本部	98	97	1	98	-	-	-
市立病院	344	93	251	16	27	78	223
診療所	5	2	3	0	1	1	3

(注) 職員総数は、各年度給与実態調査(第12表)による。

(注) 行政職 …… 下記の給料表の適用を受けないすべての職員。

(注) 医療職(一) …… 病院及び診療所に勤務する医師及び歯科医師。

(注) 医療職(二) …… 病院及び診療所に勤務する薬剤師、診療放射線技師、理学療法士その他医療技術職員。

(注) 医療職(三) …… 病院及び診療所等に勤務する助産師、看護師、准看護師等。

資料:市 人事課

16-2 市議会の状況

年次	議員数(人)	開会数	会期日数(日)	本会議日数(日)	付議件数	出席率(%)	傍聴者数(人)
平成30年	22	5	119	23	223	99.1	103
令和元年	21	5	117	21	215	99.8	202
令和2年	20	5	123	23	206	99.8	89

資料:市 議会事務局

16-3 種類別付議件数

令和2年

総数	市長提出					議員提出			
	条例	予算	決算	その他	専決処分	条例	意見書	決議	その他
206	46	63	16	70	15	6	2	3	0

(注) 専決処分は内数とする

資料:市 議会事務局

16-4 議決件数

令和2年

総数	可決	認定	承認	同意	許可	修正可決	否決	その他
206	158	16	15	10	0	1	1	5

資料:市 議会事務局

17. 選挙

17-1 選挙人名簿登録者数及び投票所数

登録日	登録者数(人)			投票所数(箇所)
	総数	男	女	
平成30年12月3日	46,975	22,443	24,532	85
令和元年12月2日	46,485	22,183	24,302	85
令和2年12月1日	45,918	21,948	23,970	85

資料:市 選挙管理委員会

17-2 投票区別選挙人名簿登録者数

令和2年12月1日現在

投票区	投票区の区域	登録者数(人)		
		計	男	女
1	峰山町元町区、1区、2区、3区、4区、5区、11区、12区、15区、石丸区及び赤坂区の区域	1,151	551	600
2	峰山町6区、7区、8区、9区、10区、13区、14区、16区、17区及び18区の区域	1,588	744	844
3	峰山町安区、西山区及び小西区の区域	459	224	235
4	峰山町菅区の区域	1,021	495	526
5	峰山町新治区の区域	525	247	278
6	峰山町二箇区、久次区及び五箇区の区域	808	410	398
7	峰山町鱒留区(大路地区及び大成地区を除く。)の区域	162	72	90
8	峰山町鱒留区(大路地区及び大成地区)の区域	38	19	19
9	峰山町長岡区の区域	980	444	536
10	峰山町新町区の区域	681	335	346
11	峰山町荒山区の区域	1,615	802	813
12	峰山町内記区及び丹波区の区域	734	348	386
13	峰山町矢田区の区域	205	99	106
14	峰山町橋木区の区域	120	57	63
15	大宮町口大野区の区域	1,882	852	1,030
16	大宮町奥大野区の区域	675	326	349
17	大宮町下常吉区の区域	170	79	91
18	大宮町上常吉区の区域	167	79	88
19	大宮町谷内区(山ノ口地区を除く。)の区域	199	88	111
20	大宮町三重区の区域	274	139	135
21	大宮町森本区の区域	157	74	83
22	大宮町三坂区及び谷内区(山ノ口地区)の区域	168	84	84
23	大宮町周枳区の区域	1,541	753	788
24	大宮町河辺区の区域	1,389	672	717
25	大宮町五十河区の区域	67	30	37
26	大宮町新宮区の区域	20	9	11
27	大宮町延利区の区域	172	87	85
28	大宮町久住区の区域	72	36	36
29	大宮町善王寺区の区域	1,323	659	664
30	大宮町明田区の区域	111	53	58

投票区	投票区の区域	登録者数(人)		
		計	男	女
31	網野町水之江区、住吉区、長田区、福田区及び御陵区の区域	1,816	860	956
32	網野町上小路区、北大路区及び桃山区の区域	1,419	678	741
33	網野町港区、元町区、旭区、東大路区、大昭区及び栄区の区域	1,754	834	920
34	網野町下岡区の区域	499	245	254
35	網野町小浜区の区域	641	291	350
36	網野町春日区、愛宕区、大橋区、大谷区、溝川区、島津口区及び仲禅寺区の区域	1,121	542	579
37	網野町掛津区及び遊区の区域	326	162	164
38	網野町三津区の区域	311	146	165
39	網野町高橋区、公庄区、郷区及び生野内区の区域	646	307	339
40	網野町切畑区の区域	35	16	19
41	網野町新庄区の区域	165	87	78
42	網野町加茂川区、岡田区、日和田区、温泉区、中立区、下和田区、上野区、俵野区及び溝野区の区域	993	445	548
43	網野町浜詰区の区域	991	477	514
44	網野町塩江区の区域	159	81	78
45	網野町磯区の区域	69	32	37
46	丹後町間人区(砂方地区を除く。)及び家の谷区の区域	1,503	694	809
47	丹後町間人区(砂方地区)の区域	135	66	69
48	丹後町成願寺区、徳光区、三宅区、大山区及び岩木区の区域	938	449	489
49	丹後町是安区、吉永区及び矢畑区の区域	218	104	114
50	丹後町竹野区、宮区、牧ノ谷区、願興寺区及び筆石区の区域	362	165	197
51	丹後町乗原区及び此代区の区域	85	43	42
52	丹後町平区、井上区、中野区、井谷区、畑区、遠下区及び碓の区域	314	152	162
53	丹後町鞍内区の区域	27	12	15
54	丹後町中浜区、久僧区、上野区、谷内区及び上山区の区域	536	257	279
55	丹後町袖志区、尾和区及び自衛隊の区域	268	163	105
56	弥栄町堤区及び溝谷区の区域	1,074	483	591
57	弥栄町吉沢区及び芋野区の区域	437	217	220
58	弥栄町外村区及び等楽寺区の区域	255	108	147
59	弥栄町船木区、黒部区、小田区、国久区及び井辺区の区域	915	429	486
60	弥栄町鳥取区及び木橋区の区域	670	329	341
61	弥栄町野中区、吉野区、須川区、霰区、味土野区、大谷区及び来見谷区の区域	109	52	57
62	弥栄町田中区、中津区及び中山区の区域	44	24	20
63	弥栄町和田野区の区域	583	275	308
64	久美浜町向町区、十楽区、仲町区、土居区、東本町区、西本町区、新町区、新橋区及び栄町区の区域	1,377	652	725
65	久美浜町神谷区、河梨区、口馬地区、奥馬地区、口三谷区及び奥三谷区の区域	495	237	258
66	久美浜町甲坂区及び栃谷区の区域	227	105	122
67	久美浜町市野々区及び布袋野区の区域	295	141	154
68	久美浜町畑区及び金谷区の区域	217	115	102

投票区	投票区の区域	登録者数(人)		
		計	男	女
69	久美浜町市場区、出角区、須田区及び新庄区の区域	472	234	238
70	久美浜町橋爪区、海士区、油池区、西橋爪区、坂井区、友重区、品田区、新谷区、谷区、芦原区及び島区の区域	834	408	426
71	久美浜町尉ヶ畑区、奥山区及び二俣区の区域	180	85	95
72	久美浜町小桑区、佐野甲区、佐野乙区、佐野丙区、安養寺区及び野中区の区域	535	260	275
73	久美浜町郷区、円頓寺区、坂谷区、長野区、竹藤区、女布区及び丸山区の区域	445	208	237
74	久美浜町永留区の区域	218	102	116
75	久美浜町壺分区の区域	142	64	78
76	久美浜町大井区及び関区の区域	206	95	111
77	久美浜町三原区の区域	69	33	36
78	久美浜町三分区及び平田区の区域	306	150	156
79	久美浜町甲山区の区域	320	149	171
80	久美浜町浦明区、長柄区及び神崎区の区域	664	326	338
81	久美浜町鹿野区の区域	99	54	45
82	久美浜町箱石区及び葛野区の区域	238	105	133
83	久美浜町湊宮区及び大向区の区域	546	260	286
84	久美浜町河内区の区域	87	46	41
85	久美浜町蒲井区及び旭区の区域	54	27	27

資料:市 選挙管理委員会

17-3 各種選挙投票状況

その1 参議院京都府選挙区選出議員選挙

令和元年7月21日執行

候補者		得票数	候補者		得票数
候補者名	所属党派名		候補者名	所属党派名	
三上 たかし	オリーブの木	454	増原 ひろこ	立憲民主党	4,824
西田 昌司	自由民主党	12,222	山田 彰久	NHKから国民を守る党	662
倉林 明子	日本共産党	5,932			

その2 参議院比例代表選出議員選挙

令和元年7月21日執行

党派名	得票数	党派名	得票数
日本共産党	4,082.127	幸福実現党	309.000
自由民主党	9,635.829	立憲民主党	2,898.037
オリーブの木	78.230	労働の解放をめざす労働者党	21.000
社会民主党	141.000	NHKから国民を守る党	275.000
公明党	2,742.493	安楽死制度を考える会	64.000
国民民主党	955.717	れいわ新選組	623.557
日本維新の会	2,231.000		

その3 衆議院小選挙区選出議員選挙

平成29年10月22日執行

候補者		得票数	候補者		得票数
候補者名	所属党派名		候補者名	所属党派名	
井上 かずのり	希望の党	2,035	鈴木 まり子	無所属	1,234
中山 やすし	無所属	15,295	本田 太郎	自由民主党	7,311
山内 健	日本共産党	3,832			

その4 衆議院比例代表選出議員選挙

平成29年10月22日執行

党派名	得票数	党派名	得票数
社会民主党	296	自由民主党	11,065
日本維新の会	2,692	立憲民主党	3,711
幸福実現党	315	日本共産党	3,900
公明党	3,062	希望の党	3,941

その5 京都府知事選挙

平成30年4月8日執行

候補者		得票数	候補者		得票数
候補者名	所属党派名		候補者名	所属党派名	
にしわき 隆俊	無所属	12,639	福山 和人	無所属	9,028

その6 京都府議会議員一般選挙

平成31年4月7日執行

候補者		得票数	候補者		得票数
候補者名	所属党派名		候補者名	所属党派名	
たつみ 昭	無所属	10,521	森口 とおる	無所属	12,745
吉田 さゆみ	日本共産党	3,915			

その7 京丹後市長選挙

令和2年4月26日執行

候補者		得票数	候補者		得票数
候補者名	所属党派名		候補者名	所属党派名	
みさき 政直	無所属	9,259	中山 やすし	無所属	12,469
長砂 こうき	無所属	2,961	松本 けいいち	無所属	6,154

その8 京丹後市議会議員一般選挙

令和2年4月26日執行

候補者		得票数	候補者		得票数
候補者名	所属党派名		候補者名	所属党派名	
ふじた 太	無所属	745.000	平林 ちえみ	日本共産党	1,049.000
和田 すずむ	無所属	1,863.679	鳴海 まさのり	無所属	973.000
たがの 一彦	無所属	1,539.000	ほり 一郎	無所属	319.000
中野 まさとも	自由民主党	1,259.000	松本 なおき	日本共産党	849.420
平井 くにお	無所属	1,195.000	水野 たかのり	無所属	1,020.000
桜井 ゆうさく	無所属	1,677.000	永井 友昭	無所属	1,145.000
橋本 まり子	日本共産党	1,320.000	金田 そうじん	無所属	1,565.000
由利 あきもと	無所属	786.000	池田 恵一	無所属	1,019.000
田中 くにお	日本共産党	1,054.000	川内 のり子	立憲民主党	727.000
谷津 のぶゆき	無所属	1,333.000	浜岡 大二郎	無所属	953.000
川戸 いつお	無所属	1,300.000	とみた けいすけ	日本維新の会	2,148.000
東田 まき	無所属	1,304.000	岡村 ヨシヒロ	無所属	346.000
和田 まさゆき	無所属	929.320	尾瀬 健一郎	NHKから国民を守る党	123.000
松本 しょうじ	公明党	2,032.579			

資料:市 選挙管理委員会

18. 財政

18-1 一般会計当初予算額

(単位:千円)

歳入 科 目	平成30年度	令和元年度	令和2年度
市税	4,982,094	5,039,230	5,080,971
地方譲与税	278,000	273,000	304,938
利子割交付金	7,000	6,000	3,000
配当割交付金	33,000	28,000	30,000
株式等譲渡所得割交付金	21,000	29,000	15,000
法人事業税交付金	-	-	16,000
地方消費税交付金	960,000	970,000	1,140,000
ゴルフ場利用税交付金	9,000	8,500	8,500
自動車取得税交付金	98,000	52,000	1
環境性能割交付金	-	24,000	50,000
国有提供施設等所在市町村助成交付金	56,000	54,000	57,000
地方特例交付金	19,000	24,000	30,000
地方交付税	13,500,000	13,600,000	13,650,000
交通安全対策特別交付金	6,000	6,000	6,000
分担金及び負担金	287,972	310,665	188,062
使用料及び手数料	588,343	629,248	610,309
国庫支出金	3,573,197	3,326,119	2,753,398
府支出金	2,381,424	2,572,397	2,256,736
財産収入	161,155	163,628	206,618
寄附金	300,000	270,000	300,000
繰入金	1,986,780	1,880,799	1,643,930
繰越金	150,000	150,000	150,000
諸収入	289,635	312,414	499,837
市債	3,982,400	4,081,000	3,318,700
合 計	33,670,000	33,810,000	32,319,000

科 目	平成30年度	令和元年度	令和2年度
議会費	240,622	240,559	229,145
総務費	4,352,740	3,822,466	3,661,924
民生費	9,649,168	9,820,837	10,195,452
衛生費	4,517,790	5,001,424	3,936,307
労働費	36,454	30,866	25,539
農林水産業費	1,493,963	1,619,370	1,288,711
商工費	1,076,026	897,591	982,752
土木費	2,686,505	2,721,455	3,213,745
消防費	1,654,559	1,542,421	1,386,859
教育費	2,720,698	2,372,450	2,756,563
災害復旧費	502,620	1,016,142	-
公債費	4,711,188	4,707,418	4,624,612
予備費	27,667	17,001	17,391
合 計	33,670,000	33,810,000	32,319,000

資料:市 財政課

18-2 特別会計当初予算額

		(単位:千円)		
会 計		平成30年度	令和元年度	令和2年度
国民健康保険事業		6,465,000	6,530,000	6,100,000
国民健康保険直営診療所事業		312,000	260,000	243,000
後期高齢者医療事業		741,000	775,000	870,000
介護保険事業		6,340,000	6,510,000	6,760,000
介護サービス事業		626,000	626,000	662,000
工業用地造成事業		139,000	9,000	10,000
宅地造成事業		44,800	44,800	44,700
市民太陽光発電所事業		45,600	47,000	47,000
峰山財産区		6,000	5,900	5,800
五箇財産区		1,300	1,100	1,000
簡易水道事業		1,430,000	-	-
集落排水事業		446,000	436,000	-
公共下水道事業		3,147,000	2,977,000	-
浄化槽整備事業		333,000	336,000	-
合 計		20,076,700	14,808,800	14,689,700

※簡易水道事業特別会計は、令和元年度から水道事業会計へ統合

資料:市 財政課

※集落排水事業特別会計、公共下水道事業特別会計、浄化槽整備事業特別会計は、令和2年4月1日から下水道事業会計として企業会計へ移行。

18-3 企業会計当初予算額

			(単位:千円)		
会 計			平成30年度	令和元年度	令和2年度
水道事業	収益的	収入	721,225	1,362,173	1,515,126
		支出	832,433	1,707,180	1,658,041
	資本的	収入	781,317	965,732	894,391
		支出	1,108,423	1,493,638	1,476,405
下水道事業	収益的	収入	-	-	2,514,921
		支出	-	-	2,743,289
	資本的	収入	-	-	2,000,262
		支出	-	-	2,657,062
病院事業	収益的	収入	7,489,000	7,562,300	7,799,300
		支出	7,704,300	7,562,300	7,799,300
	資本的	収入	1,495,174	554,597	543,338
		支出	1,697,993	767,795	774,588
合 計			11,343,149	11,530,913	17,108,685

(注) 合計は収益的支出及び資本的支出の合算額。

資料:市 財政課

18-4 一般会計歳入決算額

科 目	(単位:千円)		
	平成 29 年度	平成 30 年度	令和元年度
市税	5,131,182	5,151,422	5,202,270
地方譲与税	285,802	287,821	297,728
利子割交付金	9,455	8,843	4,290
配当割交付金	35,189	29,544	34,773
株式等譲渡所得割交付金	34,826	22,548	19,065
地方消費税交付金	970,638	988,419	948,232
ゴルフ場利用税交付金	9,235	9,059	10,440
自動車取得税交付金	117,207	129,693	71,616
環境性能割交付金	-	-	17,769
国有提供施設等所在市町村助成交付金	51,783	54,578	57,865
地方特例交付金	16,567	20,213	174,128
地方交付税	14,377,100	14,222,551	14,071,312
交通安全対策特別交付金	7,098	6,578	5,852
分担金及び負担金	284,197	297,632	247,513
使用料及び手数料	588,922	593,208	608,643
国庫支出金	3,658,386	3,767,775	3,634,647
府支出金	2,451,558	2,635,573	2,686,302
財産収入	169,887	166,607	169,771
寄附金	272,030	265,517	298,399
繰入金	1,669,786	1,218,100	1,690,501
繰越金	923,540	1,155,640	1,149,223
諸収入	382,868	434,677	378,190
市債	3,377,700	3,923,500	4,058,700
合 計	34,824,956	35,389,498	35,837,229

資料:市 財政課

18-5 一般会計歳出目的別決算額

科 目	(単位:千円)		
	平成 29 年度	平成 30 年度	令和元年度
議会費	237,158	234,888	232,204
総務費	4,453,316	4,372,627	4,277,213
民生費	9,488,442	9,740,053	9,881,912
衛生費	3,683,893	4,565,221	5,191,218
労働費	29,881	36,178	25,721
農林水産業費	1,501,881	1,422,788	1,680,940
商工費	1,366,257	923,612	968,866
土木費	3,281,732	2,734,016	2,754,161
消防費	1,337,828	1,771,502	1,470,852
教育費	3,139,649	2,300,332	2,319,023
災害復旧費	553,708	1,442,552	1,333,418
公債費	4,595,571	4,696,506	4,724,963
合 計	33,669,316	34,240,275	34,860,491

資料:市 財政課

18-6 一般会計歳出性質別決算額

(単位:千円)

経費別	平成29年度		平成30年度		令和元年度	
	決算額	比率(%)	決算額	比率(%)	決算額	比率(%)
義務的経費	15,150,413	45.0	15,124,928	44.2	15,052,128	43.2
人件費	5,350,519	15.9	5,362,831	15.7	5,184,191	14.9
扶助費	5,204,323	15.5	5,065,591	14.8	5,143,581	14.8
公債費	4,595,571	13.6	4,696,506	13.7	4,724,356	13.5
任意的経費	14,112,060	41.9	13,561,394	39.6	14,052,867	40.3
物件費	4,945,438	14.7	5,057,067	14.8	5,264,832	15.1
維持補修費	919,305	2.7	378,292	1.1	360,952	1.0
補助費等	2,880,907	8.6	2,964,444	8.7	2,814,708	8.1
積立金	869,762	2.6	695,744	2.0	890,150	2.5
投資及び出資金	38,800	0.1	205,800	0.6	791,388	2.3
貸付金	117,552	0.3	18,947	0.0	32,617	0.1
繰出金	4,340,296	12.9	4,241,100	12.4	3,898,220	11.2
投資的経費	4,406,843	13.1	5,553,953	16.2	5,755,496	16.5
普通建設事業費	3,814,208	11.3	4,069,886	11.9	4,360,725	12.5
災害復旧事業費	592,635	1.8	1,484,067	4.3	1,394,771	4.0
合 計	33,669,316	100.0	34,240,275	100.0	34,860,491	100.0

資料:市 財政課

18-7 特別会計決算額

平成29年度 会 計	歳 入	歳 出
国民健康保険事業	8,074,543	7,923,674
国民健康保険直営診療所事業	481,678	452,532
後期高齢者医療事業	725,334	718,614
介護保険事業	6,282,325	6,201,455
介護サービス事業	602,353	588,605
簡易水道事業	1,737,130	1,675,072
集落排水事業	419,591	401,766
公共下水道事業	2,804,368	2,753,457
浄化槽整備事業	279,025	257,071
工業用地造成事業	189,213	186,375
宅地造成事業	44,862	22
市民太陽光発電所事業	69,827	56,855
峰山財産区	6,132	136
五箇財産区	1,428	106
合 計	21,717,809	21,215,740

平成30年度 会 計	歳 入	歳 出
国民健康保険事業	6,707,397	6,448,897
国民健康保険直営診療所事業	311,939	280,606
後期高齢者医療事業	737,036	729,549
介護保険事業	6,479,473	6,420,968
介護サービス事業	636,158	593,384
簡易水道事業	1,508,536	1,314,125
集落排水事業	433,624	415,893
公共下水道事業	2,851,939	2,776,302
浄化槽整備事業	314,599	279,786
工業用地造成事業	244,725	240,386
宅地造成事業	44,842	22
市民太陽光発電所事業	58,490	45,644
峰山財産区	6,048	130
五箇財産区	1,322	100
合 計	20,336,128	19,545,792

令和元年度 会 計	歳 入	歳 出
国民健康保険事業	6,568,868	6,279,021
国民健康保険直営診療所事業	254,768	218,383
後期高齢者医療事業	762,879	757,063
介護保険事業	6,566,104	6,508,449
介護サービス事業	677,210	657,177
集落排水事業	414,907	365,345
公共下水道事業	2,979,237	2,639,584
浄化槽整備事業	377,992	265,746
工業用地造成事業	14,552	8,069
宅地造成事業	44,824	23
市民太陽光発電所事業	60,134	43,234
峰山財産区	5,970	131
五箇財産区	1,222	108
合 計	18,728,667	17,742,333

資料:市 財政課

18-8 公營企業會計決算額

平成29年度

会 計		収 入	支 出
水道事業	収益的	716,946	740,058
	資本的	21,488	295,262
病院事業	収益的	6,828,112	6,994,283
	資本的	3,358,499	3,557,223

平成30年度

会 計		収 入	支 出
水道事業	収益的	722,234	720,667
	資本的	495,280	760,820
病院事業	収益的	6,749,558	7,302,393
	資本的	1,962,744	2,160,692

令和元年度

会 計		収 入	支 出
水道事業	収益的	1,473,509	1,573,925
	資本的	768,349	1,368,460
病院事業	収益的	6,988,066	7,264,864
	資本的	520,397	747,595

資料:市 財政課

18-9 財政指標(普通会計等)

(単位:千円・%)

財 政 指 標	平 成 29 年 度	平 成 30 年 度	令 和 元 年 度	
標準財政規模	20,131,639	20,081,573	19,753,202	
財政力指数	0.298	0.296	0.292	
財政力指数(3ヵ年平均)	0.304	0.300	0.295	
經常収支比率	94.9	95.5	97.2	
公債費比率	8.0	8.4	8.8	
実質赤字比率	-	-	-	
連結実質赤字比率	-	-	-	
実質公債費比率(3ヵ年平均)	11.1	11.4	12.4	
将来負担比率	113.5	127.1	137.9	
資 金 不 足 比 率	病院事業会計	-	4.7	6.9
	水道事業会計	-	-	-
	簡易水道事業特別会計	-	-	-
	集落排水事業特別会計	-	-	-
	公共下水道事業特別会計	-	-	-
	浄化槽整備事業特別会計	-	-	-
	工業用地造成事業特別会計	-	-	-
	宅地造成事業特別会計	-	-	-
市民太陽光発電所事業特別会計	-	-	-	

資料:市 財政課

18-10 基金年度末現在高

一般会計

(単位:千円)

基金の種類	平成29年度	平成30年度	令和元年度
財政調整基金	1,393,631	1,594,017	2,094,637
減債基金	211,307	211,358	211,466
地域環境保全基金	982	982	983
奨学基金	132,680	139,087	137,150
災害対策基金	34,252	30,260	27,276
観光インフラ整備等促進実行調整費基金	127,836	151,894	100,903
地域振興基金	1,755,063	1,415,498	1,136,198
ふるさと応援基金	300,412	285,572	351,161
過疎地域振興基金	1,033,804	1,034,046	1,034,571
合併特例措置逦減対策準備基金	4,004,153	3,755,121	3,007,041
再編交付金事業基金	747,451	606,447	306,631
学校教育施設整備基金	803	2,178	3,719
韓哲・まちづくり夢基金	542,632	541,543	541,936
谷口謙・未来応援基金	87,706	80,495	75,391
豊かな森を育てる基金	415	9,713	13,910
スポーツ施設整備基金	-	560	9,712
森林環境譲与税基金	-	-	11,735
合 計	10,373,127	9,858,771	9,064,420

特別会計

基金の種類	平成29年度	平成30年度	令和元年度
国民健康保険事業基金	5,359	5,360	5,363
介護給付費準備基金	160,483	240,838	260,956
介護サービス事業基金	296	296	296
簡易水道事業基金	90,517	-	-
集落排水事業基金	12,308	12,311	-
公共下水道事業減債基金	60,572	60,585	-
浄化槽整備事業基金	46,476	50,390	-
市民太陽光発電所事業基金	100,030	105,054	110,107
合 計	476,041	474,834	376,722

※簡易水道事業特別会計は、令和元年度から水道事業会計へ統合

※集落排水事業特別会計、公共下水道事業特別会計、浄化槽整備事業特別会計は、令和2年4月1日から下水道事業会計として企業会計へ移行。

資料:市 財政課

18-11 市債年度末現在高

一般会計 起債の種類	平成29年度	平成30年度	(単位:千円) 令和元年度
公共事業等債	685,163	548,035	431,192
公営住宅建設事業債	366,348	339,332	307,144
災害復旧事業債	276,280	600,902	815,758
(旧)緊急防災・減災事業債	519,089	416,099	312,697
全国防災事業債	242,938	226,120	205,757
教育・福祉施設等整備事業債	1,475,645	1,236,272	995,317
うち一般廃棄物処理事業債	141,400	71,216	-
一般単独事業債	15,229,799	14,589,195	14,201,533
うち合併特例事業債	13,024,876	12,324,585	11,846,358
うち(新)緊急防災・減災事業債	1,353,599	1,616,136	1,734,265
辺地対策事業債	35,172	15,485	6,414
過疎対策事業債	5,256,319	6,031,452	6,969,542
厚生福祉施設整備事業債	32,989	16,483	-
国の予算貸付債(公有林整備事業債)	526,256	488,031	450,021
財源対策債	97,743	79,002	61,367
減収補てん債	77,648	66,556	55,464
減税補てん債	178,669	129,556	99,459
臨時財政対策債	14,185,296	14,025,755	13,563,961
京都府貸付金	363,015	260,022	176,417
その他	163,655	149,634	135,261
うち一般会計出資債	161,778	148,686	135,261
うち調整債(平成元年度以降分)	1,877	948	-
合 計	39,712,024	39,217,931	38,787,304

特別会計 起債の種類	平成29年度	平成30年度	令和元年度
国民健康保険直営診療所事業債	200,077	288,481	315,396
介護サービス事業債	687,167	631,622	575,027
簡易水道事業債	6,721,465	6,674,699	-
集落排水事業債	2,125,067	1,972,695	1,817,473
公共下水道事業債	20,978,351	20,972,972	21,008,406
浄化槽整備事業債	701,840	773,326	833,009
工業用地造成事業債	226,272	-	-
市民太陽光発電所事業債	369,517	346,048	318,892
合 計	32,009,756	31,659,843	24,868,203

※簡易水道事業債は、令和元年度から上水道事業債へ統合

企業会計 起債の種類	平成29年度	平成30年度	令和元年度
上水道事業債	2,893,591	2,946,155	9,376,301
病院事業債	6,718,514	7,860,318	7,541,355
合 計	9,612,105	10,806,473	16,917,656

※上水道事業債は、令和元年度から簡易水道事業債と統合

資料:市 財政課

19. 税

19-1 市税

(単位:千円)

年度	予算額 (A)		調定済額 (B)	収納済額 (C)	不納欠損額	収入未済額	C/A (%)	C/B (%)
	現年	滞納						
平成29年度	現年	5,050,813	5,113,039	5,070,693	138	42,208	100.39	99.17
	滞納	60,482	209,880	60,489	34,670	114,721	100.01	28.82
平成30年度	現年	9,819,277	9,937,265	9,851,414	331	85,520	100.33	99.14
	滞納	390,666	612,867	399,606	9,081	204,180	102.29	65.20
令和元年度	現年	5,153,978	5,210,448	5,167,089	137	43,222	100.25	99.17
	滞納	33,398	142,629	35,181	14,586	92,862	105.34	24.67
市民税	現年	2,241,997	2,268,512	2,251,230	0	17,282	100.41	99.24
	滞納	11,020	48,281	15,958	1,544	30,779	144.81	33.05
固定資産税	現年	2,355,259	2,381,418	2,358,737	137	22,544	100.15	99.05
	滞納	20,386	84,348	17,336	12,570	54,442	85.04	20.55
軽自動車税	現年	202,846	206,126	203,066	0	3,060	100.11	98.52
	滞納	1,991	10,000	1,887	472	7,641	94.78	18.87
たばこ税	現年	302,634	302,634	302,634	0	0	100.00	100.00
鉱産税	現年	141	141	141	0	0	100.00	100.00
入湯税	現年	51,101	51,617	51,281	0	336	100.35	99.35
	滞納	1	0	0	0	0	0.00	-

資料:市 税務課

19-2 個人・法人市民税・固定資産税等の納税義務者数

(単位:人)

年度	納税義務者数			
	個人市民税	法人市民税	固定資産税	軽自動車税
平成30年度	26,353	1,109	24,085	20,943
令和元年度	26,286	1,123	24,098	20,942
令和2年度	26,253	1,142	24,077	20,529

(注) 市民税は課税状況等調に記載された数値である。

(注) 固定資産税は、当初賦課時の数値(免税点以上)である。

(注) 軽自動車税は、当初賦課時の数値である。

資料:市 税務課

消防・警察

20. 消防・防災

20-1 消防職員

令和2年4月1日現在

定数及び現員数

(単位:人)

区分	消防監	消防司令長	消防司令	消防司令補	消防士長	消防副士長	消防士	その他の消防職員	計
定数	条例定数								100
現員数	-	1	9	29	33	12	15	-	99

年齢別階級状況

区分	消防監	消防司令長	消防司令	消防司令補	消防士長	消防副士長	消防士	その他の消防職員	計
20歳未満	-	-	-	-	-	-	-	-	-
20～24	-	-	-	-	-	-	11	-	11
25～29	-	-	-	-	1	12	4	-	17
30～34	-	-	-	-	9	-	-	-	9
35～39	-	-	-	-	8	-	-	-	8
40～44	-	-	-	-	7	-	-	-	7
45～49	-	-	-	12	8	-	-	-	20
50～54	-	-	-	12	-	-	-	-	12
55歳以上	-	1	9	5	-	-	-	-	15
計	-	1	9	29	33	12	15	-	99
構成比(%)	-	1.0	9.1	29.3	33.3	12.1	15.2	-	100

資料:市 消防本部

20-2 防火対象物の状況

令和2年4月1日現在

(単位:箇所)

区分		峰山町	大宮町	網野町	丹後町	弥栄町	久美浜町	計
1	ロ 公会堂・集会場	4	3	3	2	2	11	25
2	イ キャバレー・ナイトクラブの類	1	1	-	-	-	-	2
	ロ 遊技場・ダンスホール	3	-	2	-	-	-	5
3	イ 待合・料理店の類	2	1	-	-	-	-	3
	ロ 飲食店	10	8	4	2	2	3	29
4	百貨店・マーケット等	23	19	11	2	3	9	67
5	イ 旅館・ホテル・宿泊所	5	2	60	19	1	41	128
	ロ 寄宿舎・下宿・共同住宅	2	1	1	-	3	1	8
6	イ 病院・診療所・助産所	1	1	-	1	1	1	5
	ロ 救護施設・乳児院・認知症高齢者グループホーム等	5	6	6	2	6	1	26
	ハ 老人福祉施設・障害者福祉サービス等	7	6	9	4	2	6	34
ニ 幼稚園・盲(ろう、養護)学校	-	-	-	-	-	-	-	-
7	小・中・高等学校・大学の類	6	3	6	4	4	5	28
8	図書館・博物館・美術館の類	-	-	1	1	-	1	3
9	ロ イ以外の公衆浴場	-	-	1	-	2	-	3
11	神社・寺院・教会の類	6	1	1	1	-	4	13
12	イ 工場・作業場	4	2	1	1	1	2	11
15	前各項に該当しない事業場	16	6	8	8	7	9	54
16	イ 特定防火対象物が存する複合対象物	25	14	26	4	6	8	83
	ロ イに掲げる以外の複合対象物	8	4	2	1	2	2	19
17	重要文化財等の建造物	-	-	-	-	-	1	1
合計		128	78	142	52	42	105	547

(注) 消防法第8条第1項に定める防火対象物。

(注) 区分は消防法施行令別表第1による。

資料:市 消防本部

20-3 中高層建築物の棟数

令和2年3月31日現在

(単位:棟)

区分	峰山町					大宮町		網野町					丹後町		弥栄町						
	3	4	5	6	8	3	4	3	4	5	6	7	8	3	4	3	4	5	10		
	階	階	階	階	階	階	階	階	階	階	階	階	階	階	階	階	階	階	階		
1	ロ	公会堂・集会場	-	-	-	-	-	1	-	-	-	-	-	-	-	-	-	-	-	-	
3	ロ	飲食店	-	-	-	-	-	-	-	1	-	-	-	-	-	-	-	-	-	-	
4		百貨店・マーケット等	1	-	-	-	-	-	-	-	-	-	-	-	-	-	-	-	-	-	
5	イ	旅館・ホテル・宿泊所	1	-	-	1	2	1	-	10	4	6	2	2	1	3	4	2	-	-	
	ロ	寄宿舎・下宿・共同住宅	8	2	2	-	-	7	-	2	-	1	-	-	-	3	8	-	-	1	
6	イ	病院・診療所・助産所	-	-	-	1	-	-	-	1	1	-	-	-	-	-	1	-	1	-	
	ロ	救護施設・乳児院・認知症高齢者グループホーム等	-	-	-	-	-	1	-	2	-	1	-	-	-	-	2	-	-	-	
	ハ	老人福祉施設・障害者福祉サービス等	-	-	-	-	-	-	-	-	1	-	-	-	-	-	-	-	-	-	
7		小・中・高等学校・大学の類	4	3	-	-	-	2	-	4	2	-	-	-	-	1	1	3	-	-	
8		図書館・博物館・美術館の類	-	-	-	-	-	-	-	-	-	-	-	-	-	-	-	-	-	-	
12	イ	工場・作業場	2	-	-	-	-	-	-	6	-	-	-	-	-	-	-	-	-	-	
14		倉庫	2	-	-	-	-	1	-	-	-	-	-	-	-	-	-	-	-	-	
15		前各項に該当しない事業場	9	6	1	-	-	1	2	3	1	-	-	-	-	9	1	3	-	-	
16	イ	特定防火対象物が存する複合対象物	8	1	-	-	-	2	-	2	-	-	-	-	-	1	-	1	-	-	
	ロ	イに掲げる以外の複合対象物	3	-	-	-	-	-	-	-	-	-	-	-	-	-	-	-	-	-	
合計			38	12	3	2	2	16	2	31	9	8	2	2	1	14	9	20	-	1	1

区分	久美浜町					合計								
	3	4	5	6	7	3	4	5	6	7	8	10		
	階	階	階	階	階	階	階	階	階	階	階	階		
1	ロ	公会堂・集会場	-	-	-	-	-	1	-	-	-	-	-	
3	ロ	飲食店	-	-	-	-	-	1	-	-	-	-	-	
4		百貨店・マーケット等	-	-	-	-	-	1	-	-	-	-	-	
5	イ	旅館・ホテル・宿泊所	11	4	2	-	1	28	12	8	3	3	3	-
	ロ	寄宿舎・下宿・共同住宅	4	-	-	-	-	29	5	3	-	-	-	1
6	イ	病院・診療所・助産所	1	-	-	-	-	3	1	1	1	-	-	-
	ロ	救護施設・乳児院・認知症高齢者グループホーム等	-	-	-	-	-	5	-	1	-	-	-	-
	ハ	老人福祉施設・障害者福祉サービス等	-	-	-	-	-	-	1	-	-	-	-	-
7		小・中・高等学校・大学の類	8	-	-	-	-	22	6	-	-	-	-	-
8		図書館・博物館・美術館の類	-	-	-	-	-	-	-	-	-	-	-	-
12	イ	工場・作業場	-	-	-	-	-	8	-	-	-	-	-	-
14		倉庫	-	-	-	-	-	3	-	-	-	-	-	-
15		前各項に該当しない事業場	8	-	-	-	-	33	10	1	-	-	-	-
16	イ	特定防火対象物が存する複合対象物	-	-	-	-	-	15	1	-	-	-	-	-
	ロ	イに掲げる以外の複合対象物	-	-	-	-	-	3	-	-	-	-	-	-
合計			32	4	2	-	1	152	36	14	4	3	3	1

(注) 区分は消防法施行令別表第1による。

資料:市 消防本部

20-4 建築確認同意(通知)件数

令和2年3月31日現在

(単位:件)

区分		総数	新築	増築	改築	用途変更	その他
1	イ 劇場・映画館・演劇場等	-	-	-	-	-	-
	ロ 公会堂・集会場	1	1	-	-	-	-
3	ロ 飲食店	-	-	-	-	-	-
4	百貨店・マーケット等	-	-	-	-	-	-
5	イ 旅館・ホテル・宿泊所	4	2	2	-	-	-
	ロ 寄宿舍・下宿・共同住宅	6	5	-	-	1	-
6	イ 病院・診療所・助産所	-	-	-	-	-	-
	ロ 救護施設・乳児院・認知症高齢者グループホーム等	-	-	-	-	-	-
	ハ 老人福祉施設・障害者福祉サービス等	2	2	-	-	-	-
7	小学校・中学校・高等学校	-	-	-	-	-	-
11	寺院・神社	-	-	-	-	-	-
12	イ 工場・作業場	8	7	-	-	1	-
13	イ 自動車車庫・駐車場	6	6	-	-	-	-
14	倉庫	10	9	1	-	-	-
15	前各項に該当しない事業場	8	6	-	-	-	2
	専用住宅	91	88	1	1	-	1
	併用住宅等	1	1	-	-	-	-
	危険物製造所等	-	-	-	-	-	-
	その他(計画通知、確認通知等)	8	8	-	-	-	-
	合計	145	135	4	-	2	-

(注) 区分は消防法施行令別表第1による。

資料:市 消防本部

20-5 危険物施設数の規模別構成比

令和2年3月31日現在

(単位:箇所)

区分		5倍以下	5倍を超え 10倍以下	10倍を超え 50倍以下	50倍を超え 100倍以下	100倍を超え 150倍以下	150倍を超え 200倍以下	200倍を 超えるもの	合計
	製造所	-	1	-	-	-	-	-	1
貯蔵所	屋内貯蔵所	8	5	1	-	-	-	-	14
	屋外タンク貯蔵所	2	1	7	-	-	-	-	10
	屋内タンク貯蔵所	1	-	-	-	-	-	-	1
	地下タンク貯蔵所	36	30	21	2	-	-	-	89
	移動タンク貯蔵所	22	-	1	-	-	-	-	23
	屋外貯蔵所	-	1	-	-	-	-	-	1
	取扱所	給油取扱所	2	5	17	3	5	10	9
販売取扱所		-	-	-	-	-	-	-	-
一般取扱所		27	11	12	-	-	-	-	50
	合計	98	54	59	5	5	10	9	240

(注) 倍数は「指定数量」を基にして、消防法の規制を受けている。

(注) 危険物の規模を示している。

資料:市 消防本部

20-6 危険物施設数の状況

令和2年3月31日現在

(単位:箇所)

区分		峰山町	大宮町	網野町	丹後町	弥栄町	久美浜町	合計
	製造所	-	-	-	-	-	1	1
	小計	-	-	-	-	-	1	1
貯蔵所	屋内貯蔵所	6	2	2	2	1	1	14
	屋外タンク貯蔵所	-	2	4	2	-	2	10
	屋内タンク貯蔵所	1	-	-	-	-	-	1
	地下タンク貯蔵所	16	8	29	10	14	12	89
	移動タンク貯蔵所	6	-	7	1	4	8	26
	屋外貯蔵所	-	-	-	-	-	1	1
	小計	29	12	42	15	19	24	141
取扱所	給油取扱所	8	9	12	7	4	11	51
	販売取扱所	-	-	-	-	-	-	-
	一般取扱所	17	10	8	5	4	6	50
	小計	25	19	20	12	8	17	101
	合計	54	31	62	27	27	42	243

資料:市 消防本部

20-7 消防力の整備指針

基準数は消防施設整備計画実態調査(基準日:平成31年4月1日)による
 現有・現員数は令和2年4月1日現在

種類	施設の基準 指針配置基準	現有数
署所	4	4
消防ポンプ自動車(台)	3	3
はしご車又は屈折はしご車(台)	1	-
化学消防自動車(台)	1	1
救急自動車(台)	4	4
救助工作車(台)	1	1
特殊車両 指揮車(台)	1	1
指令・広報車他(台)	6	6
非常用救急自動車(台)	1	1

消防本部・署所の基準 (単位:台)			消防本部・署所の基準 (単位:人)			
車両の種類		基準台数	現有台数 (非常用を除く)	区分	基準数	現員数
消防	消防ポンプ自動車	3	3	指揮隊員	9	70
	はしご自動車	1	-	消防隊員	36	
	化学消防車	1	1	救急隊員	36	
	特殊車等	7	7	救助隊員	15	
救急	救急自動車	4	4	通信員	8	8
救助	救助工作車	1	1	予防要員	7	5
合計	合計	17	16	上記以外の人員	15	16
				合計	126	99

資料:市 消防本部

20-8 消防団車両保有状況

令和2年4月1日現在

車両の種類	峰山方面隊	大宮方面隊	網野方面隊	丹後方面隊	弥栄方面隊	久美浜方面隊	合計
ポンプ車	8	6	7	4	5	6	36
小型動力ポンプ付積載車	4	4	6	8	4	6	32
軽積載車	2	1	7	1	1	-	12

資料:市 消防本部

20-9 消防相互応援協定の締結状況

令和2年4月1日現在

	協定方消防組合	協定年月日	協定事項
消防相互応援に関する協定	宮津与謝消防組合	昭和63年3月28日	常備消防における火災、救急及び救助業務
	豊岡市 (豊岡市消防本部)	平成17年4月1日	災害に対処する業務
	京都府内の市町村等	平成元年12月1日	
	舞鶴市・福知山市・ 綾部市・宮津市・ 伊根町・与謝野町・ 宮津与謝消防組合	平成21年2月1日	
	舞鶴市・綾部市・京都 中部広域消防組合・ 宮津与謝消防組合	平成28年10月30日	京都縦貫自動車道(宮津天橋立インターチェンジから丹波インターチェンジまで)及び山陰近畿自動車道(一般国道312号)における消防相互応援協定

資料:市 総務課・消防本部

20-10 管内の水利状況

令和2年4月1日現在

(単位:箇所)

区分		峰山町	大宮町	網野町	丹後町	弥栄町	久美浜町	計
防火水槽	40トン以上	115	96	118	84	60	92	565
	有蓋	-	-	-	4	-	12	16
20～40トン未満	有蓋	26	11	21	-	4	-	62
	無蓋	-	-	-	-	-	3	3
自然水利・河川・その他		-	10	5	2	5	38	60
消火栓(基準)		22	33	69	82	356	947	1,509

資料:市 消防本部

20-11 消防団の状況

令和2年4月1日現在

分団数

(単位:人)

区分	消防分団数	団員数	分団数		平均年齢	
			男子実数	女子実数	男子	女子
本部	-	39	29	10	38.3	40.1
峰山方面隊	5	310	310	-	36.2	-
大宮方面隊	4	254	254	-	38.6	-
網野方面隊	4	337	337	-	35.9	-
丹後方面隊	4	218	218	-	38.5	-
弥栄方面隊	4	188	188	-	38.9	-
久美浜方面隊	4	238	238	-	36.0	-
合計	25	1,584	1,574	10	37.5	40.1

消防団員数

区分	本部	峰山方面隊	大宮方面隊	網野方面隊	丹後方面隊	弥栄方面隊	久美浜方面隊	計
団長	1	-	-	-	-	-	-	1
副団長	3	-	-	-	-	-	-	3
方面隊長	-	1	1	1	1	1	1	6
副方面隊長	-	1	1	1	1	1	1	6
分団長	-	5	4	4	4	4	4	25
副分団長	-	5	4	4	4	4	4	25
指導員(副分団長)	25	-	-	-	-	-	-	25
部長	1	12	9	14	12	9	12	69
班長	1	26	21	34	24	18	24	148
団員	-	260	200	269	158	133	192	1,212
支援団員	-	-	14	10	14	18	-	56
女性団員	8	-	-	-	-	-	-	8
計	39	310	254	337	218	188	238	1,584

資料:市 消防本部

20-12 過去3年間の火災発生状況

(単位:件)

年次	合計件数	建物火災	林野火災	車両火災	船舶火災	その他
平成30年	13	10	-	1	-	2
令和元年	16	7	-	4	-	5
令和2年	18	12	1	-	-	5

資料:市 消防本部

20-13 署所別発生状況(火災)

令和2年

名称	件数	火災種別					焼損棟数					損害見積額(千円)
		建物	林野	車両	船舶	その他	全焼	半焼	部分焼	ぼや		
本署	8	4	1	-	-	3	2	-	2	1	71,311	
網野分署	7	7	-	-	-	-	1	1	1	7	31,470	
久美浜分署	2	1	-	-	-	1	1	-	-	4		
竹野川分遣所	1	-	-	-	-	1	-	-	-	31		
計	18	12	1	-	-	5	4	1	3	8	102,816	

資料:市 消防本部

20-14 火災の概況

各年12月31日現在

区分		平成30年		令和元年		令和2年		前年比 (△減)
			内爆発		内爆発		内爆発	
火災件数	建物	10	-	7	-	12	-	5
	林野	-	-	-	-	1	-	1
	車両	1	-	4	-	-	-	△ 4
	船舶	-	-	-	-	-	-	0
	その他	2	-	5	-	5	-	0
計		13	-	16	-	18	-	2
焼損面積	建物火災 (㎡)	755	-	315	-	789	-	474
	林野火災 (a)	-	-	-	-	39	-	39
焼損棟数	全焼	8	-	2	-	4	-	2
	半焼	1	-	1	-	1	-	0
	部分焼	1	-	2	-	3	-	1
	ぼや	5	-	6	-	8	-	2
損害額 (千円)	建物火災	64,354	-	6,190	-	102,785	-	96,595
	林野火災	-	-	-	-	-	-	0
	車両火災	90	-	315	-	-	-	△ 315
	船舶火災	-	-	-	-	-	-	0
	その他	-	-	69	-	31	-	△ 38
計		64,444	-	6,574	-	102,816	-	96,242
り災世帯数	全損	5	-	1	-	4	-	3
	半損	-	-	1	-	-	-	△ 1
	小損	4	-	6	-	5	-	△ 1
り災人員(人)		18	-	14	-	22	-	8
人的被害 (人)	死者	2	-	-	-	-	-	0
	負傷者	3	-	4	-	6	-	2
1件平均損害額(千円)		4,958	-	411	-	5,712	-	5,301
一日平均損害額(千円)		177	-	18	-	281	-	263
1件平均焼 損面積	建物火災 (㎡)	76	-	45	-	66	-	21
	林野火災 (a)	-	-	-	-	39	-	39

資料:市 消防本部

20-15 原因別火災発生状況

令和3年1月1日現在

(単位:件)

区分	たばこ	コンロ	ストーブ	煙道・ 煙突	電気機器	ライター・ マッチ	たき火	灯火	放火	疑い 放火の	その他	不明	合計
建物	-	-	3	-	1	-	1	1	1	-	4	1	12
林野	-	-	-	-	-	-	-	-	-	-	1	-	1
車両	-	-	-	-	-	-	-	-	-	-	-	-	-
船舶	-	-	-	-	-	-	-	-	-	-	-	-	-
その他	-	-	-	-	-	-	2	-	-	-	2	1	5
合計	-	-	3	-	1	-	3	1	1	-	7	2	18

資料:市 消防本部

20-16 過去3年間の出場状況(救急)

(単位:件)

年次	合計 件数	火災	自然 災害	水難	交通	労働 災害	運動 競技	一般 負傷	加害	自損	急病	その他 転院
平成30年	2,567	13	1	5	190	22	14	390	4	13	1,693	222
令和元年	2,455	10	-	6	162	25	17	398	7	10	1,627	193
令和2年	2,432	10	-	12	152	24	8	379	2	25	1,584	236

資料:市 消防本部

20-17 署所別出場状況(救急)

名称	出場件数											合計
	火災	自然災害	水難	交通	労働災害	運動競技	一般負傷	加害	自損	急病	その他 転院	
本署	5	-	1	94	13	2	141	2	11	677	160	1,106
網野分署	1	-	3	31	3	4	98	-	7	404	28	579
久美浜分署	-	-	5	18	3	1	84	-	6	299	43	459
竹野川分遣所	4	-	3	9	5	1	56	-	1	204	5	288
計	10	-	12	152	24	8	379	2	25	1,584	236	2,432

名称	搬送人員											合計
	火災	自然災害	水難	交通	労働災害	運動競技	一般負傷	加害	自損	急病	その他 転院	
本署	2	-	1	105	13	2	140	2	7	636	145	1,053
網野分署	-	-	-	34	3	4	93	-	5	375	21	535
久美浜分署	-	-	4	24	3	1	83	-	1	283	33	432
竹野川分遣所	4	-	1	9	5	1	52	-	1	194	5	272
計	6	-	6	172	24	8	368	2	14	1,488	204	2,292

資料:市 消防本部

20-18 救急の概要

区分	平成30年	令和元年	令和2年	前年比(△減)	
出場件数	2,567	2,455	2,432	△ 23	
搬送人員	2,437	2,321	2,292	△ 29	
事故種別 救急 出場 件数	火災	13	10	10	0
	自然災害	1	-	-	0
	水難	5	6	12	6
	交通	190	162	152	△ 10
	労働災害	22	25	24	△ 1
	運動競技	14	17	8	△ 9
	一般負傷	390	398	379	△ 19
	加害	4	7	2	△ 5
	自損行為	13	10	25	15
	急病	1,693	1,627	1,584	△ 43
	その他 転院	186	179	204	25
	医師搬送	13	2	5	3
	資器材搬送	-	-	-	0
その他	23	12	27	15	
不搬送件数	167	162	172	10	
一日平均出場件数	7.03	6.73	6.64	△ 0.09	
一日平均搬送人員	6.68	6.36	6.26	△ 0.10	
一件平均搬送人員	0.95	0.95	0.94	△ 0.01	

資料:市 消防本部

20-19 現場到着所要時間別出場状況

区分	令和2年						合計	平均 (分)	全国平均 (分)
	3分未満	3分以上 5分未満	5分以上 10分未満	10分以上 20分未満	20分以上				
急病	26	70	851	602	35	1,584	9.4	8.7	
交通	1	3	81	60	7	152			
一般負傷	1	19	202	145	12	379			
その他	4	10	201	89	13	317			
合計	32	102	1,335	896	67	2,432			

(注) 全国平均は、令和元年の平均である。

資料:市 消防本部

20-20 過去3年間の出場状況(救助)

(単位:件)

年次	合計	火災	交通 事故	水難 事故	自然 災害	機械 事故	建物 事故	ガス 酸欠 事故	破裂 事故	その
	件数									他
平成30年	39	-	23	3	-	1	3	1	-	8
令和元年	29	-	13	3	-	1	2	-	-	10
令和2年	29	-	14	5	-	-	3	-	-	7

資料:市 消防本部

20-21 署所別出場状況(救助)

令和2年

区分	本署				網野分署				久美浜分署				竹野川分遣所				合計			
	出 場 件 数	活 動 件 数	活 動 人 員	救 助 人 員	出 場 件 数	活 動 件 数	活 動 人 員	救 助 人 員	出 場 件 数	活 動 件 数	活 動 人 員	救 助 人 員	出 場 件 数	活 動 件 数	活 動 人 員	救 助 人 員	出 場 件 数	活 動 件 数	活 動 人 員	救 助 人 員
火災	-	-	-	-	-	-	-	-	-	-	-	-	-	-	-	-	-	-	-	-
交通事故	8	4	35	4	4	3	18	3	2	1	6	2	-	-	-	-	14	8	59	9
水難事故	-	-	-	-	2	1	16	1	-	-	-	-	3	2	27	2	5	3	43	3
自然災害	-	-	-	-	-	-	-	-	-	-	-	-	-	-	-	-	-	-	-	-
機械事故	-	-	-	-	-	-	-	-	-	-	-	-	-	-	-	-	-	-	-	-
建物事故	3	3	28	3	-	-	-	-	-	-	-	-	-	-	-	-	3	3	28	3
ガス酸欠事故	-	-	-	-	-	-	-	-	-	-	-	-	-	-	-	-	-	-	-	-
破裂事故	-	-	-	-	-	-	-	-	-	-	-	-	-	-	-	-	-	-	-	-
その他	3	3	29	3	1	-	-	-	3	2	15	2	-	-	-	-	7	5	44	5
合計	14	10	92	10	7	4	34	4	5	3	21	4	3	2	27	2	29	19	174	20

資料:市 消防本部

20-22 救助の概要

(単位:件)

区分		平成30年	令和元年	令和2年	前年比(△減)
出場件数		39	29	29	0
事故 種 別 救 助 出 場 件 数	火災	-	-	-	0
	交通事故	23	13	14	1
	水難事故	3	3	5	2
	自然災害	-	-	-	0
	機械事故	1	1	-	0
	建物事故	3	2	3	1
	ガス酸欠事故	1	-	-	0
	破裂事故	-	-	-	0
	その他	8	10	7	△3
	活動件数		19	14	19
活動人員		169	113	174	61
救助人員		21	15	20	5

資料:市 消防本部

20-23 医療機関別搬送状況(救急)

令和2年

(単位:人)

名称	本署		網野分署		久美浜分署		竹野川分遣所		小計		合計
	男	女	男	女	男	女	男	女	男	女	
丹後中央病院	239	247	106	68	16	16	23	31	384	362	746
弥栄病院	116	108	94	113	1	2	89	70	300	293	593
久美浜病院	11	12	26	24	143	141	1	2	181	179	360
北部医療センター	108	100	34	19	6	6	14	20	162	145	307
豊岡病院	55	38	30	16	68	32	14	8	167	94	261
丹後ふるさと病院	-	1	2	1	-	-	-	-	2	2	4
その他の病院	14	4	-	2	1	-	-	-	15	6	21
病院外	-	-	-	-	-	-	-	-	-	-	-
小計	543	510	292	243	235	197	141	131	1,211	1,081	2,292
合計	1,053		535		432		272		2,292		2,292

資料:市 消防本部

20-24 119番の通報状況と内訳

覚知区分別通報状況

(単位:件)

災害等総受信件数							
年次	119番受信					119番以外の 受信	総受信件数 ⑦
	119番 専用回線受信 ①	携帯119番受信			小計 ⑤		
		指令室受信 ②	管外転送受 ③	計 ④			
					(①+④)	⑥	(⑤+⑥)
平成30年	2,412	1,031	10	1,041	3,453	384	3,837
令和元年	2,218	1,028	26	1,054	3,272	379	3,651
令和2年	2,031	1,075	16	1,091	3,122	425	3,547
前年比(△減)	△ 187	47	△ 10	37	△ 150	46	△ 104

(注) ②は重複、いたずら、問い合わせ等を含む。

(注) ③は豊岡市、宮津与謝管内間での転送、受信を含む。

令和2年 119番の内訳

	専用回線受信数	携帯指令室受信	携帯管外転送受
有効受信数	1,230	814	7
いたずら、間違い、不明等	63	103	7
問い合わせ等(病院照会)	738	158	2
合計	2,031	1,075	16

資料:市 消防本部

21. 警察

21-1 警察職員数

各年4月1日現在

(単位:人)

年次	総数	警視	警部	警部補	巡查部長	巡查	事務職員
平成30年	130	2	8	39	46	30	5
平成31年	132	2	8	39	46	32	5
令和2年	132	2	8	39	46	32	5

資料:府 京丹後警察署

21-2 交番・駐在所等

令和2年4月1日現在

区分	交番		駐在所		警備派出所	
	箇所数(箇所)	職員数(人)	箇所数(箇所)	職員数(人)	箇所数(箇所)	職員数(人)
峰山町	1	12	2	2	0	0
大宮町	0	0	4	4	0	0
網野町	1	11	3	3	0	0
丹後町	0	0	3	3	1	6
弥栄町	0	0	2	2	0	0
久美浜町	1	7	5	5	0	0
合計	3	30	19	19	1	6

資料:府 京丹後警察署

21-3 刑法犯罪発生検挙状況

年次	認知数(件)	検挙数(件)	検挙人員(人)	
			総数	うち少年
平成29年	187	97	64	3
平成30年	156	88	65	6
令和元年	140	77	65	10
凶悪犯	1	2	2	0
粗暴犯	11	10	10	1
窃盗犯	93	45	37	5
知能犯	1	2	2	0
風俗犯	6	6	3	1
その他	28	12	11	3

(注) 「凶悪犯」とは、殺人・強姦・放火・強盗、「窃盗犯」とは、空き巣・車上狙い・オートバイ盗・自転車盗等、「粗暴犯」とは、暴行・傷害・恐喝等。

資料:府 京丹後警察署

21-4 交通事故類型別発生状況及び安全施設

年次	交通事故(件)						安全施設(箇所)	
	総数	人対車両事故	車両相互事故	車両単独事故	踏切事故	不明その他	信号機	横断歩道橋
平成29年	119	17	97	4	0	1	137	1
平成30年	60	8	50	2	0	0	140	1
平成31年	45	10	33	2	0	0	142	1

(注) 安全施設数は、各年4月1日現在。

資料:府 京丹後警察署

21-5 交通事故による年齢別死傷者数

平成29年

区分	総数	6歳以下	7～12	13～15	16～19	20～29	30～39	40～49	50～59	60歳以上
合計	160	2	3	3	7	20	18	23	25	59 (52)
死亡	4	-	-	-	-	-	-	-	1	3 (3)
負傷者	156	2	3	3	7	20	18	23	24	56 (49)

平成30年

区分	総数	6歳以下	7～12	13～15	16～19	20～29	30～39	40～49	50～59	60歳以上
合計	72	0	2	0	3	6	7	16	9	29 (21)
死亡	2	-	-	-	-	-	-	-	-	2 (2)
負傷者	70	-	2	-	3	6	7	16	9	27 (19)

令和元年

区分	総数	6歳以下	7～12	13～15	16～19	20～29	30～39	40～49	50～59	60歳以上
合計	50	0	1	0	0	5	5	3	14	22 (11)
死亡	4	0	0	0	0	0	0	0	1	3 (2)
負傷者	46	0	1	0	0	5	5	3	13	19 (9)

(注) 60歳以上のうち、()内は65歳以上のうち数。

資料:府 京丹後警察署

教育・文化

22. 教育

22-1 学校の状況

令和2年5月1日現在

(単位:人)

種別	学校数			園児・児童・生徒・学生数			教員数	職員数
	総数	本校	分校	総数	男	女	本務	本務
総数	34	34	0	5,980	3,068	2,912	676	76
幼保連携型認定こども園	7	7	0	1,017	518	499	115	10
小学校	17	17	0	2,414	1,222	1,192	253	18
中学校	6	6	0	1,346	709	637	151	9
高等学校	4	4	0	1,203	619	584	157	39

令和2年学校基本調査

資料:市 総務課

22-2 幼稚園の状況

各年5月1日現在

(単位:人)

年次	名称	学級数	園児数			教員数	職員数
			総数	男	女	本務	本務
平成29年	峰山幼稚園	6	32	19	13	8	1
	大宮幼稚園	6	55	20	35	9	-
	網野幼稚園	3	24	13	11	4	1
	丹後幼稚園	3	17	9	8	5	-
	弥栄幼稚園	3	13	7	6	6	-
	かぶと山幼稚園	4	25	13	12	7	-
平成30年	峰山幼稚園	-	-	-	-	-	-
	大宮幼稚園	-	-	-	-	-	-
	網野幼稚園	3	26	15	11	4	1
	丹後幼稚園	-	-	-	-	-	-
	弥栄幼稚園	-	-	-	-	-	-
	かぶと山幼稚園	-	-	-	-	-	-
令和元年	峰山幼稚園	-	-	-	-	-	-
	大宮幼稚園	-	-	-	-	-	-
	網野幼稚園	-	-	-	-	-	-
	丹後幼稚園	-	-	-	-	-	-
	弥栄幼稚園	-	-	-	-	-	-
	かぶと山幼稚園	-	-	-	-	-	-

学校基本調査

資料:市 総務課

※令和元年度から統廃合により市内に幼稚園はなし

22-3 小学校の状況

各年5月1日現在

(単位:人)

年次	学級数	児童数			教員数	職員数
		総数	男	女	本務	本務
平成30年	138	2,520	1,280	1,240	255	34
令和元年	143	2,462	1,241	1,221	252	29
令和2年	145	2,414	1,222	1,192	253	18
峰山	8	125	63	62	17	1
いさなご	10	179	87	92	15	1
しんざん	9	201	100	101	15	1
長岡	7	64	31	33	13	1
大宮第一	19	415	204	211	32	1
大宮南	7	104	51	53	12	1
網野北	9	188	100	88	16	1
網野南	7	159	78	81	16	1
橘	7	93	54	39	10	1
島津	7	61	32	29	10	1

	学級数	児童数			教員数	職員数
		総数	男	女	本務	本務
丹後	8	152	79	73	15	1
宇川	7	45	26	19	11	1
吉野	8	65	30	35	11	2
弥栄	8	138	62	76	16	1
久美浜	8	113	58	55	15	1
かぶと山	9	153	77	76	15	1
高龍	7	159	90	69	14	1

学校基本調査

資料:市 総務課

22-4 中学校進学状況

各年4月入学現在

(単位:人)

年次	市内中学校		市内中学校以外								
	男	女	京都市内		大阪市内		豊岡市内		その他		
			男	女	男	女	男	女	男	女	
平成30年	254	209	-	-	-	-	-	-	1	4	1
平成31年	230	216	-	-	-	-	-	1	1	2	2
令和2年	225	211	1	-	-	-	-	1	3	-	-

(注) 市内小学校卒業生の進学先を示したものの数値である。

資料:市 教育委員会

22-5 中学校の状況

各年5月1日現在

(単位:人)

年次	学級数	生徒数			教員数	職員数
		総数	男	女	本務	本務
平成30年	49	1,443	761	682	146	28
令和元年	58	1,370	720	650	141	25
令和2年	58	1,346	709	637	151	9
峰山中学校	13	334	179	155	31	2
大宮中学校	11	269	139	130	30	1
網野中学校	12	312	168	144	31	2
丹後中学校	6	98	46	52	16	1
弥栄中学校	7	120	62	58	20	2
久美浜中学校	9	213	115	98	23	1

学校基本調査

資料:市 総務課

22-6 中学校卒業者の進路

各年5月1日現在

(単位:人)

年次	総数	高等学校等 進学者(A)	専修学校 (高等課程)	専修学校 (一般課程)	就職者	無業者・死 亡・不詳	(A)(B)(C) のうち 就職者
			進学者(B)	等進学者(C)			
平成30年	549	545	1	0	2	1	-
令和元年	520	517	0	3	0	0	-
令和2年	460	459	0	0	0	1	-
男	236	236	0	0	0	0	-
女	224	223	0	0	0	1	-

学校基本調査

資料:市 総務課

22-7 高等学校進学者の状況

各年4月入学現在

(単位:人)

年次	市内高等学校	京都府内	大阪府内	兵庫県内	その他
平成30年	406	122	2	10	6
平成31年	374	123	1	8	11
令和2年	338	103	2	9	7

(注) 市内中学校卒業生の進学先を示したものの数値である。

資料:市 教育委員会

22-8 高等学校別進学者数

令和2年4月入学現在

(平成31年3月市内中学校卒業者) (単位:人)

高等学校	入学者数
京丹後市内 峰山高等学校	166
京丹後市内 緑風高等学校(網野学舎)	88
京丹後市内 緑風高等学校(久美浜学舎)	32
京丹後市内 清新高等学校	52
京丹後市外	338

資料:市 教育委員会

22-9 高等学校の状況

各年5月1日現在

(単位:人)

年次	生徒数			教員数	職員数
	総数	男	女	本務	本務
平成30年	1,402	701	701	138	86
令和元年	1,267	641	626	148	35
令和2年	1,157	589	549	138	37
峰山高等学校	559	287	272	48	11
清新高等学校(峰山高等学校弥栄分校)	72	26	27	13	6
緑風高等学校(網野学舎:網野高等学校)	309	144	165	35	8
清新高等学校(網野高等学校間人分校)	33	27	6	9	1
緑風高等学校(久美浜学舎:久美浜高等学校)	184	105	79	33	11

学校基本調査

資料:市 総務課

22-10 高等学校課程別生徒数

各年5月1日現在

(単位:人)

年次	総数	普通	機械創造	農園芸	家政	企画経営	総合	農業	その他	普通 (定時制)
平成30年	1,402	807	96	55	53	89	352	0	0	50
令和元年	1,267	720	87	43	46	86	241	0	0	44
令和2年	1,138	704	85	24	29	79	149	22	13	33

資料:市 総務課

22-11 高等学校卒業者の進路

各年5月1日現在

(単位:人)

年次	総数	大学等 進学者 (A)	専修学校 (専門課程) 進学者(B)	専修学校 (一般課程) 等進学者(C)	公共職業能 力開発施設 等入学者(D)	就職者	無業者 死亡 不詳	左記以 外の 者	(A)(B)(C)(D) のうち 就職者
平成30年	492	266	137	2	8	67	-	12	-
令和元年	504	243	145	3	8	100	-	4	-
令和2年	419	228	96	4	6	79	-	5	-
男	203	102	42	2	5	49	1	2	0
女	216	126	54	2	1	30	0	3	0

学校基本調査

資料:市 総務課

22-12 高等学校卒業者の移動先

(単位:人)

年次	総数	就職		進学		その他	
		男	女	男	女	男	女
平成30年3月卒業者	487	41	37	201	199	5	4
平成31年3月卒業者	592	65	34	176	307	8	2
令和2年3月卒業者	421	49	32	149	182	5	4
京丹後市内	31	14	15	0	0	1	1
京都府内(京丹後市以外)	164	18	6	56	80	3	1
大阪府内	110	8	6	45	50	0	1
兵庫県内	49	6	3	15	25	0	0
その他近畿地内	10	1	0	6	3	0	0
東京都	12	0	1	6	3	1	1
その他関東地内	2	0	0	1	1	0	0
四国地内	2	0	0	2	0	0	0
その他	41	2	1	18	20	0	0

(注) 進学には専門学校等を含む。

資料:市 総務課

22-13 児童・生徒の体位

令和元年度

(単位: cm・kg)

区分		身長		体重		
		男	女	男	女	
小学校	1年	京丹後市	116.9	115.9	21.5	21.0
		京都府	116.8	115.6	21.1	20.7
		全 国	116.5	115.6	21.4	20.9
	2年	京丹後市	123.1	120.6	24.5	23.0
		京都府	123.2	121.2	24.1	23.3
		全 国	122.5	121.5	24.1	23.5
	3年	京丹後市	127.1	127.2	26.5	26.6
		京都府	127.6	127.4	26.5	26.4
		全 国	128.1	127.3	27.2	26.4
	4年	京丹後市	132.7	133.2	29.7	30.1
		京都府	133.5	133.2	30.4	29.6
		全 国	133.7	133.4	30.7	30.0
	5年	京丹後市	138.2	140.0	33.5	33.9
		京都府	139.2	140.0	33.8	33.9
		全 国	138.8	140.1	34.1	34.1
	6年	京丹後市	145.2	146.4	38.4	38.4
		京都府	145.3	146.7	38.2	38.4
		全 国	145.2	146.8	38.4	39.1
中学校	1年	京丹後市	152.2	151.9	43.4	43.5
		京都府	153.1	152.1	43.5	43.3
		全 国	152.7	151.9	44.0	43.7
	2年	京丹後市	159.6	154.9	47.9	47.8
		京都府	159.9	155.6	48.2	47.2
		全 国	159.8	154.9	48.8	47.2
	3年	京丹後市	164.0	156.6	53.3	49.6
		京都府	166.1	156.8	54.1	49.6
		全 国	165.3	156.6	54.0	49.9

資料:市 教育委員会

22-14 児童・生徒の疾病状況

令和元年度

(単位:%)

区分	小学校			中学校			
	総数	男	女	総数	男	女	
るいそう	1.1	0.9	1.2	1.7	0.8	2.5	
肥満傾向	2.8	3.1	2.4	3.4	3.7	3.1	
脊柱・胸郭異常	0.9	0.9	0.8	2.2	1.5	2.9	
四肢	0.2	0.3	0.1	0.2	0.1	0.3	
目	A	67.2	69.9	64.4	41.7	47.8	35.5
	B	10.0	8.6	11.3	6.9	7.6	6.2
	C	12.2	12.6	11.8	19.4	18.5	20.2
	D	10.8	9.0	12.5	32.2	26.2	38.1
	その他の眼疾患	3.4	4.9	1.9	2.6	4.2	0.9
難聴	0.1	0.1	0.1	0.3	0.0	0.5	
耳鼻咽喉	耳疾患	8.2	7.7	8.6	5.9	6.1	5.7
	鼻・副鼻腔疾患	13.6	19.5	7.7	9.3	11.4	7.1
	口腔咽喉頭疾患	3.3	3.6	2.9	1.3	1.2	1.4
歯	う 処置を完了者	25.6	27.5	23.7	30.7	29.1	32.3
	歯 未処置歯のある者	20.9	21.6	20.2	18.4	17.9	18.8
心臓疾患	0.9	0.8	1.0	0.9	1.1	0.6	
腎臓疾患	1.3	1.1	1.5	0.1	0.1	0.1	

(注) 児童・生徒数に対する罹患等の割合。

(注) Aは両眼とも1.0の指標3個のうち2個が正しく判別できるもの。

(注) Cは両眼とも0.3の指標3個のうち2個が正しく判別できるもの。

(注) Dは両眼とも0.3の指標3個のうち2個が正しく判別できないもの。

(注) 学校保健安全法施行規則の一部改正により、「四肢の状態」を必須項目として加わったため、追加する。

資料:市 教育委員会

22-15 就学援助者の状況

(単位:円)

年度	種別	就学援助者数(人)	就学援助金	
			貸与金	給付金
平成29年度	小学校	266	-	17,823,909
	中学校	188	-	24,356,739
平成30年度	小学校	262	-	17,311,024
	中学校	162	-	19,435,444
令和元年度	小学校	256	-	16,868,263
	中学校	141	-	17,775,863

資料:市 教育委員会

23. 文化

23-1 図書館蔵書冊数及び登録者数

令和2年4月1日現在

名称	蔵書冊数(冊)		登録者数(人)				登録団体数
	うち児童書		総数	幼児・小学生	中学生	一般	
峰山図書館	91,433	30,671	5,271	261	193	4,817	162
あみの図書館	107,764	39,119	7,132	405	286	6,441	232
大宮図書室	36,269	18,071	2,609	246	163	2,200	48
弥栄図書室	27,848	14,455	1,114	69	71	974	46
丹後図書室	27,994	13,609	1,155	128	55	972	47
久美浜図書室	28,724	12,873	1,636	102	70	1,464	33

資料:市 教育委員会

23-2 図書貸出状況

名称	平成29年度			平成30年度			令和元年度		
	貸出者数 (人)	貸出冊数 (冊)	開館日数 (日)	貸出者数 (人)	貸出冊数 (冊)	開館日数 (日)	貸出者数 (人)	貸出冊数 (冊)	開館日数 (日)
峰山図書館	15,580	78,568	293	15,227	76,635	292	14,908	78,870	293
あみの図書館	21,613	109,793	293	21,483	112,507	292	21,706	115,508	293
大宮図書室	11,335	64,086	293	11,786	66,304	291	11,519	66,604	293
弥栄図書室	6,071	31,373	293	6,026	31,153	292	6,053	32,470	293
丹後図書室	5,859	30,060	293	5,278	26,313	268	5,695	25,367	293
久美浜図書室	6,843	35,126	293	7,325	39,248	292	7,521	41,414	268

資料:市 教育委員会

23-3 文化財の状況

令和2年4月1日現在

(1)京丹後市指定文化財

指定年月日 <small>(上段:府登録・暫定登録年月日)</small>	区分	所有者	名称	員数	所在地
昭51. 3. 1	建造物	蓮華寺	元尾坂寺宝篋印塔	1基	網野町島津
昭58. 4. 1	建造物	本願寺	勅使門	1棟	久美浜町十楽
昭60. 7. 1	建造物	大宮売神社	大宮売神社旧本殿	1棟	大宮町周枳
平 3. 7.15	建造物	円頓寺	本堂	1棟	久美浜町円頓寺
平 3. 7.15	建造物	円頓寺	仁王門	1棟	久美浜町円頓寺
平 3. 7.15	建造物	宗雲寺	宝篋印塔	1基	久美浜町新町
平 3. 7.15	建造物	八幡神社	本殿	1棟	久美浜町鹿野
平 3. 7.15	建造物	売布神社	本殿	1棟	久美浜町女布
平 3. 7.15	建造物	三嶋田神社	本殿	1棟	久美浜町金谷
平 3. 7.15	建造物	丸山区	法華経大石塔	1基	久美浜町丸山
平 5. 4. 9	建造物	日吉神社	日吉神社本殿	1棟	網野町浅茂川
平16. 2.13					
平30. 4.6	建造物	船木区	船木の通り堂	1棟	弥栄町船木
			方丈障壁画(長沢芦州筆)	44面	峰山町五箇
			紙本墨画虎図8		
			紙本墨画鶴図4		
昭58. 4.15			絵画		
昭60. 3.28	紙本淡彩竹林高士図10				
	紙本淡彩山水図6				
	紙本淡彩山水人物図8				
平29. 9.29	絵画	縁城寺	絹本著色十王図	2幅	峰山町橋木
昭60. 3.28					

指定年月日 (上段:府登録・暫定登録年月日)	区分	所有者	名 称	員数	所 在 地
平29. 9.29 昭60. 3.28	絵画	縁城寺	絹本著色俱生神像	1幅	峰山町橋木
平29. 9.29 昭60. 3.28	絵画	縁城寺	絹本著色如意輪観音像	1幅	峰山町橋木
昭60. 3.28	絵画	常立寺	絹本著色釈迦十六善神像	1幅	峰山町吉原
昭60. 3.28	絵画	常立寺	絹本著色不動明王像	1幅	峰山町吉原
昭60. 3.28	絵画	常立寺	紙本著色京極家歴代藩主肖像画	12幅	峰山町吉原
昭58. 4.15 昭60. 7. 1	絵画	岩屋寺	絹本著色釈迦十六善神像	1幅	大宮町谷内
昭58. 4.15 昭60. 7. 1	絵画	岩屋寺	絹本著色地藏菩薩像	1幅	大宮町谷内
昭58. 4.15 昭60. 7. 1	絵画	岩屋寺	絹本著色五大尊像	1幅	大宮町谷内
昭58. 4.15 昭60. 7. 1	絵画	岩屋寺	絹本著色毘沙門天像	1幅	大宮町谷内
昭60. 7. 1	絵画	岩屋寺	絹本著色楊柳観音像	1幅	大宮町谷内
平 2. 3.15	絵画	岩屋寺	大江山鬼退治絵巻	2巻	大宮町谷内
平 3. 4.19 昭61. 5.19	絵画	竹野神社	紙本著色斎宮明神縁起	1巻	(京都国立博物館寄託)
平 3. 4.19 昭61. 5.19	絵画	竹野神社	紙本著色等楽寺縁起	1巻	(京都国立博物館寄託)
昭60. 3.28	彫刻	全徳寺	木造阿弥陀如来坐像	1軀	峰山町鱒留
昭60. 7. 1	彫刻	岩屋寺	木造阿弥陀如来立像	1軀	大宮町谷内
昭60. 7. 1	彫刻	岩屋寺	木造観音菩薩坐像	1軀	大宮町谷内
平15.10.27	彫刻	地藏院	石造地藏菩薩立像(平地地藏)	1体	大宮町上常吉
昭61. 5.19	彫刻	上山寺	十一面観音菩薩立像	1軀	丹後町上山
昭61. 5.19	彫刻	徳運寺	観音菩薩立像	1軀	丹後町徳光
昭58. 4. 1	彫刻	如意寺	木造阿弥陀如来座像	1軀	久美浜町西本町
平13. 3.30	彫刻	如意寺	木造金剛力士像	2軀	久美浜町西本町
昭58. 4. 1	彫刻	遍照寺	木造阿弥陀如来座像	1軀	久美浜町大向
平18. 3. 6	彫刻	大宮神社	大宮神社神像	4軀	弥栄町野中
平22. 4. 2	彫刻	長安寺	木造阿弥陀如来坐像	1軀	峰山町矢田
令2.9.1	彫刻	金谷区	三嶋田神社石造物のうち 1.石造地藏菩薩立像 2.石造釈迦如来立像 3.石造聖観世音菩薩立像	各1軀	久美浜町金谷
令2.9.1	彫刻	金刀比羅神社	石造狛猫	1対	峰山町泉
平22. 4. 2	彫刻	泰平寺	木造伝地藏菩薩立像	1軀	久美浜町壱分
昭60. 3.28	工芸品	縁城寺	手錫杖	1柄	峰山町橋木
昭60. 3.28	工芸品	縁城寺	鑄銅五具足	1具	峰山町橋木
昭60. 7. 1	工芸品	高森神社	高森神社狛犬	1対	(京都府立丹後郷土資料館寄託)
昭60. 7. 1	工芸品	万休院	茶壺	1口	大宮町河辺
昭49. 7.17	工芸品	野中区	宝篋印塔	1基	弥栄町野中
平 9. 3.19	工芸品	木橋区	線刻薬師如来像御正体	1面	(京都府立丹後郷土資料館寄託)
昭51. 3. 1	工芸品	加茂神社	鰐口	1口	(京都府立丹後郷土資料館寄託)
昭54. 1.23	工芸品	仲禅寺区	仁王尊	2軀	網野町仲禅寺
昭61. 5.19	工芸品	上山寺	石造宝篋印塔	2基	丹後町上山
昭61. 5.19	工芸品	上山寺	石造五輪塔	1基	丹後町上山
昭58. 4. 1	工芸品	八幡神社	石燈籠	1基	久美浜町鹿野

指定年月日 (上段:府登録・暫定登録年月日)	区分	所有者	名 称	員数	所 在 地
令2.9.1	工芸品	宝林寺	銅造飲食器	3口	久美浜町神谷
令2.9.1	工芸品	如意寺	銅造鰐口	1口	久美浜町西本町
令2.9.1	工芸品	如意寺	銅造閼伽桶および灑水器	各1口	久美浜町西本町
平 2.9.17	書跡	常德寺	紙本墨書日興筆本尊曼陀羅	1幅	大宮町口大野
平 2.9.17	書跡	常德寺	紙本墨書日親筆本尊曼陀羅	1幅	大宮町口大野
昭51.3.1	典籍	京丹後市	丹哥府志の原本	1冊	(京丹後市立丹後古代の里資料館保管)
令2.3.27 昭60.3.28	古文書	縁城寺	縁城寺縁起	2巻	峰山町橋木
平30.4.6	歴史資料	禅定寺	絹屋佐平治関係資料 1.丹後ちりめん始祖森田翁奉納の縮緬 2.紙本墨書小西山縁起	一括	峰山町小西
昭49.7.4	考古資料	福昌寺	十三佛石塔(逆修塔)	1基	弥栄町黒部
平 9.3.19	考古資料	京丹後市	オテジ谷古墳出土品 素環頭大刀 豎櫛	1口 2枚(大1・小1)	(京都府立丹後郷土資料館寄託)
昭49.7.4	考古資料	木橋区	鰐口	1口	(京都府立丹後郷土資料館寄託)
昭51.3.1	考古資料	本覚寺	石枕	1個	網野町網野
昭61.5.19	考古資料	竹野神社	神明山経塚出土 銅鏡	2面	丹後町宮
昭61.5.19	考古資料	竹野神社	神明山経塚出土 経筒	4口	丹後町宮
平15.3.6	考古資料	京丹後市	高山12号墳出土品	一括	(京丹後市立丹後古代の里資料館保管)
平18.3.6	考古資料	京丹後市	平遺跡出土遺物	一括	(京丹後市立丹後古代の里資料館保管)
平18.3.6	考古資料	京丹後市	大谷古墳石棺及び出土遺物	1基・一括	(京丹後市立丹後古代の里資料館保管)
昭60.5.15 昭61.3.29	無形民俗	芝むくり保存会	丹波の芝むくり	-	峰山町丹波
昭61.4.15 昭61.3.29	無形民俗	五箇芸能保存会	五箇の三番叟	-	峰山町五箇
昭61.4.15 昭61.7.21	無形民俗	周枳民芸保存会	周枳の三番叟・笹ばやし・神楽	-	大宮町周枳
平30.3.23 平 9.3.19	有形民俗	溝谷神社	奉納和船模型	1艘	(京都府立丹後郷土資料館寄託)
平 4.7.20	遺跡	京丹後市他18名	扇谷遺跡	23,405.65㎡	峰山町丹波、杉谷、荒山
昭61.7.21	史跡	延利区	駒返し の 滝地蔵	1軀	大宮町延利
昭61.7.21	史跡	京丹後市	新戸古墳	-	大宮町奥大野
昭60.7.1	史跡	森本区	立石大逆修塔	1基	大宮町森本
平11.3.10	史跡	-	細川ガラシャ夫人隠棲地	1カ所	弥栄町須川小字ヲカ
昭51.3.1	史跡	個人	下岡城趾	-	網野町下岡
昭51.3.1	史跡	京丹後市	復元岡一 号古墳	-	網野町小浜
昭51.3.1	史跡	京丹後市	浜詰遺跡	-	網野町浜詰
平14.12.11	史跡	小浜区	離湖古墳	1基	網野町小浜
平14.12.11	史跡	小浜区	離山古墳	1基	網野町小浜
昭61.6.18	史跡	上山寺	上山寺歴史環境保全地区 境内地及坊跡等	約 2万㎡	丹後町上山
昭61.6.18	史跡	-	片山古墳	-	丹後町竹野
昭61.6.18	史跡	-	大成古墳群	-	丹後町竹野
平 3.7.15	史跡	宝泉寺	松井与八郎の墓	1基	久美浜町湊宮
平 3.7.15	史跡	宗雲寺	肥後の墓	1基	久美浜町新町
昭58.4.1	史跡	甲山区	岩ヶ鼻古墳	1基	久美浜町甲山

指定年月日 (上段:府登録・暫定登録年月日)	区分	所有者	名 称	員数	所 在 地
昭51. 3. 1	名勝及び天然記念物	塩江区	五色浜周辺	-	網野町塩江
平27. 5. 7	名勝	-	霧降りの滝	1瀑	網野町新庄
平27. 5. 7	名勝	-	無明の滝	1瀑	久美浜町市野々
平13. 3.27	天然記念物	若宮神社	若宮神社のスタジイ	1本	大宮町奥大野
平13. 3.27	天然記念物	-	内山の大ブナ	1本	大宮町五十河
昭59. 4.14	天然記念物	-	アベサンショウウオ	-	地域を定めず
平13. 3.27	天然記念物	-	平海岸海浜植物群自生地 海浜の一部	約1万㎡	丹後町平
昭61. 6.18	天然記念物	-	宇川流域天然鮎生息地	-	丹後町小脇～平
平20. 7. 8	天然記念物	八幡神社	八幡神社ムクロジ	1本	峰山町鱒留
平20. 7. 8	天然記念物	生王部神社	生王部神社スタジイ	1本	網野町生野内
平20. 7. 8	天然記念物	京都府	迎接寺跡シイ(ツブラジイ)	1本	久美浜町湊宮
平20. 7. 8	天然記念物	霧の宮神社	霧の宮神社八岐杉	1本	大宮町五十河
平20. 7. 8	天然記念物	京丹後市	峰山陣屋跡エノキ	1本	峰山町吉原
平20. 7. 8	天然記念物	報徳一心社	雲松寺跡タラヨウ	1本	久美浜町小桑
平 3. 7.15	文化財環境保全地区	三嶋田神社	三嶋田神社環境保全地区	-	久美浜町金谷
平 3. 7.15	文化財環境保全地区	甲坂区	甲坂不動尊環境保全地区	-	久美浜町栃谷

(2)国指定文化財(重要文化財)

指定年月日	区分	所有者	名 称	員数	所 在 地
昭30. 2. 2	建造物	縁城寺	縁城寺宝篋印塔	1基	峰山町橋木
明37. 2.18	建造物	本願寺	本堂	1棟	久美浜町十楽
昭16.11. 6	彫刻	縁城寺	木造千手観音立像(本堂安置)	1躯	峰山町橋木
昭16.11. 6	彫刻	円頓寺	木造薬師如来及両脇侍像	3躯	久美浜町円頓寺
昭37. 2. 2	工芸品	大宮賣神社	石燈籠	2基	大宮町周枳
平 8. 6.27	考古資料	京丹後市	方格規矩四神鏡 附 鉄刀 土師器残欠	1面 1口 16箇	(京都府立丹後郷土資料館寄託)
昭58.6.6	考古資料	京丹後市	丹後湯舟坂二号墳出土品 ・金銅装環頭大刀 ・銀装圭頭大刀 ・玉類(碧玉管玉1箇,漆塗土玉10箇) ・金環 ・銀環 ・刀身 ・鉄石突 ・靱金具残欠 ・鉄鏃 残欠共 ・馬具類残欠 ・刀子 ・銅椀 ・須恵器 残欠共 ・土師器	1口 1口 10箇 6箇 3箇 5口 1口 1箇 1括 1括 2口 1箇 210箇 4箇	(京都府立丹後郷土資料館寄託)

(3) 国指定文化財(史跡・名勝・天然記念物)

指定年月日	区分	所有者	名 称	員数	所 在 地
大11. 3. 8 平23. 9.21 (地域一部追加指定)	史跡	京丹後市	銚子山古墳 第一、二古墳	37,743.23㎡	網野町網野
昭32. 7. 1 平10.12. 8 (地域一部追加一部解除)	史跡	-	産土山古墳	2,469㎡	丹後町竹野
大12. 3. 7	史跡	-	神明山古墳	13,150㎡	丹後町宮
大10. 3. 3	史跡	京丹後市	函石浜遺物包含地	443,751㎡	久美浜町湊宮
平19. 7.26	史跡	京丹後市	赤坂今井墳墓	5,288.51㎡	峰山町赤坂
昭 4.12.17	天然記念物	京丹後市	郷村断層(ごうむらだんそう)	251㎡	網野町郷・生野内
平19. 7.26	名勝及び 天然記念物	-	琴引浜	1,548,889.72㎡	網野町掛津・遊

(4) 記録作成等の措置を講ずべき無形の民俗文化財

選択年月日	区分	所有者	名 称	員数	所 在 地
平25.3.12	無形民俗	野中文化財保存会	野中の田楽	-	弥栄町野中

(5) 国登録有形文化財

登録年月日	区分	所有者	名 称	員数	所 在 地
平11. 7. 8	建造物	京丹後市	旧口大野村役場庁舎	1棟	大宮町口大野
平15. 1.31	建造物	京丹後市	稲葉家住宅主屋	1棟	久美浜町土居
平15. 1.31	建造物	京丹後市	稲葉家住宅長屋門	1棟	久美浜町土居
平15. 1.31	建造物	京丹後市	稲葉家住宅南宝蔵	1棟	久美浜町土居
平15. 1.31	建造物	京丹後市	稲葉家住宅北宝蔵	1棟	久美浜町土居
平21. 8. 7	建造物	網野神社	網野神社本殿	1棟	網野町網野
平21. 8. 7	建造物	網野神社	網野神社拝殿	1棟	網野町網野
平21. 8. 7	建造物	網野神社	網野神社渡廊	1棟	網野町網野
平21. 8. 7	建造物	網野神社	網野神社神饌所	1棟	網野町網野
平21. 8. 7	建造物	網野神社	網野神社透塀	1棟	網野町網野
平21. 8. 7	建造物	網野神社	網野神社境内社蚕織神社本殿	1棟	網野町網野
平21. 8. 7	建造物	網野神社	網野神社手水舎	1棟	網野町網野
平21. 8. 7	建造物	網野神社	網野神社石鳥居	1棟	網野町網野

(6) 京都府指定文化財

指定年月日	区分	所有者	名称	員数	所在地
平15. 3.14	建造物	壳布神社	壳布神社本殿	1棟	網野町木津
平3.4.19	建造物	神谷神社	神谷神社本殿	1棟	久美浜町新町
昭60. 5.15	建造物	神谷神社	参考館(旧久美浜県庁舎御玄関棟)	1棟	久美浜町新町
平17. 3.18	建造物	京丹後市	丹後震災記念館	1棟	峰山町室
平31.3.29	建造物	深田部神社	深田部神社本殿	1棟	弥栄町黒部
昭63. 4.15	絵画	宗雲寺	絹本著色松井康之像	1幅	久美浜町新町
昭63. 4.15	絵画	宝泉寺	絹本著色松井与八郎像	1幅	(京都府立丹後郷土資料館寄託)
昭58. 4.15	絵画	本願寺	絹本著色当麻曼荼羅図	1幅	久美浜町十楽
平 6. 2.18	彫刻	本願寺	木造阿弥陀如来立像	1軀	久美浜町十楽
昭59. 4.14	彫刻	成願寺	木造薬師如来及両脇侍像	3軀	丹後町成願寺
昭59. 4.14	工芸品	縁城寺	金銅装笈	1背	峰山町橋木
平13. 3.23	工芸品	溝谷神社	石燈籠	1基	弥栄町溝谷
昭58. 4.15	工芸品	円頓寺	熊野十二社権現懸仏	2面	久美浜町円頓寺
平 4. 4.14	工芸品	如意寺	木造扁額	1面	(京都府立丹後郷土資料館寄託)
平 3. 4.19	古文書	円頓寺	円頓寺惣門再興勸進状	1巻	久美浜町円頓寺
				2巻	
平11. 3.19	歴史資料	宗雲寺	玄圃霊三関係資料	9幅 6冊 19通	久美浜町新町
平12. 3.17	考古資料	京丹後市	三坂神社墳墓群出土品	一括	
平 8. 3.15	考古資料	京丹後市	大田南2号墳出土品	一括	(京都府立丹後郷土資料館寄託)
昭63. 4.15	考古資料	円頓寺	銅経筒	1口	久美浜町円頓寺
平22. 3.23	考古資料	京丹後市	赤坂今井墳墓出土品	一括	(京丹後市立丹後古代の里資料館保管)
平30. 3.23	考古資料	京丹後市	左坂経塚出土品	一括	(京丹後市立丹後古代の里資料館保管)
平31. 3.29	考古資料	京丹後市	離湖古墳出土品		(京都府立丹後郷土資料館寄託) (京丹後市立丹後古代の里資料館保管)
昭59. 4.14	無形民俗	黒部踊子保存会	黒部の踊子	-	弥栄町黒部
昭58. 4.15	無形民俗	野中文化財保存会	野中の田楽	-	弥栄町野中
昭59. 4.14	無形民俗	舟木文化財保存会	舟木の踊子	-	弥栄町船木

(7) 京都府指定文化財(史跡・名勝・天然記念物)

指定年月日	区分	所有者	名称	員数	所在地
昭63. 4.15	史跡	-	湧田山古墳群	約9,375㎡	峰山町丹波・矢田
昭61. 4.15	史跡	大宮賣神社	大宮賣神社境内	-	大宮町周枳
昭58. 4.15	史跡	-	黒部銚子山古墳	-	弥栄町黒部
平13. 3.23	史跡	-	遠處遺跡製鉄工房跡	-	弥栄町木橋
平15. 3.14	史跡	京丹後市	高山12号墳	-	丹後町徳光
昭58. 4.15	史跡	京丹後市	湯舟坂2号墳	-	久美浜町須田
令2. 3.27	史跡	個人 常立寺	峯山藩主京極家墓所	-	峰山町吉原
昭59. 4.14	名勝	宗雲寺	宗雲寺庭園	383㎡	久美浜町新町
平 5. 4. 9	天然記念物	-	アベサンショウウオ基準産地	-	大宮町善王寺
平30. 3.23	名勝及び 天然記念物	-	立岩	-	丹後町間人

(8) 京都府文化財環境保全地区

選定年月日	区分	所有者	名称	員数	所在地
平16. 3.19	文化財環境保全地区	多久神社	多久神社文化財環境保全地区	-	峰山町丹波・矢田
昭60. 5.15	文化財環境保全地区	竹野神社	竹野神社文化財環境保全地区	-	丹後町宮
昭60. 5.15 平 3. 4.19	文化財環境保全地区	神谷神社	神谷神社文化財環境保全地区	-	久美浜町新町

(9) 京都府文化的景観

選択年月日	区分	所有者	名称	員数	所在地
平20. 3.21	文化的景観	-	久美浜湾カキ養殖景観	470ha	久美浜町
平24. 3.12	文化的景観	-	京丹後市久美浜湾沿岸の商家建築群と街なみ景観	-	久美浜町

(10) 京都府登録文化財

登録年月日 (下段:市指定年月日)	区分	所有者	名称	員数	所在地
平16. 3.19	建造物	多久神社	多久神社本殿	1棟	峰山町丹波
平 5. 4. 9 平16. 2.13	建造物	日吉神社	日吉神社本殿	1棟	網野町浅茂川
平12. 3. 7	建造物	興法寺	興法寺本堂	1棟	弥栄町小原
昭60. 5.15	建造物	竹野神社	竹野神社本殿 末社齋宮神社本殿 中門	3棟	丹後町宮
昭60. 5.15	建造物	神谷神社	神谷神社神門 境内社八幡神社本殿 鳥居	2棟 1基	久美浜町新町
昭58. 4.15 昭60. 3.28	絵画	慶徳院	方丈障壁画(長沢芦州筆) 紙本墨画虎図8 紙本墨画鶴図4 紙本淡彩桜図8 紙本淡彩竹林高士図10 紙本淡彩山水図6 紙本淡彩山水人物図8 附 紙本著色維摩像(長沢芦州筆)	44面 1幅	峰山町五箇
昭58. 4.15 昭60. 7. 1	絵画	岩屋寺	絹本著色釈迦十六善神像	1幅	大宮町谷内
昭58. 4.15 昭60. 7. 1	絵画	岩屋寺	絹本著色地藏菩薩像	1幅	大宮町谷内
昭58. 4.15 昭60. 7. 1	絵画	岩屋寺	絹本著色五大尊像	1幅	大宮町谷内
昭58. 4.15 昭60. 7. 1	絵画	岩屋寺	絹本著色毘沙門天像	1幅	大宮町谷内
平 3. 4.19 昭61. 5.19	絵画	竹野神社	紙本著色齋明神縁起	1巻	(京都国立博物館寄託)
平 3. 4.19 昭61. 5.19	絵画	竹野神社	紙本著色等楽寺縁起	1巻	(京都国立博物館寄託)
平 5. 4. 9 昭62. 4.15	古文書 考古資料	本願寺 京丹後市	本願寺文書 カジヤ古墳出土品	14通 一括	久美浜町十楽 (京都府立丹後郷土資料館寄託)
平 4. 4.14	無形民俗	竹野区	竹野のテンキテンキ	-	丹後町竹野
平 6. 2.18	無形民俗	遠下区	遠下のちいらい踊	-	丹後町遠下
平 7. 3.14	無形民俗	大山区	大山の刀踊	-	丹後町大山
昭58. 4.15	無形民俗	市野々の菖蒲田植保存会	市野々の菖蒲田植	-	久美浜町市野々

登録年月日 (下段:市指定年月日)	区分	所有者	名 称	員数	所 在 地
昭61. 4.15	無形民俗	甲坂三番叟保存会	甲坂の三番叟	-	久美浜町甲坂
昭61. 4.15	無形民俗	栃谷三番叟保存会	栃谷の三番叟	-	久美浜町栃谷
平元. 4.14	無形民俗	河梨区	河梨の十二灯	-	久美浜町河梨
平12. 3.17	無形民俗	布袋野区	布袋野の三番叟	-	久美浜町布袋野
昭60. 5.15 昭61. 3.29	無形民俗	芝むくり保存会	丹波の芝むくり	-	峰山町丹波
昭61. 4.15 昭61. 3.29	無形民俗	五箇芸能保存会	五箇の三番叟	-	峰山町五箇
昭61. 4.15 昭61. 7.21	無形民俗	周枳民芸保存会	周枳の三番叟・笹ばやし・神楽	-	大宮町周枳
昭59. 4.14	天然記念物	-	アベサンショウウオ	-	地域を定めず

(11) 京都府暫定登録文化財

暫定登録年月日	区分	所有者	名 称	員数	所 在 地
平30. 3.23	建造物	稲代吉原神社	稲代吉原神社本殿	1棟	峰山町安
平30. 3.23	建造物	縁城寺	縁城寺本堂	1棟	峰山町橋木
平30. 3.23	建造物	縁城寺	縁城寺多宝塔	1棟	峰山町橋木
平30. 3.23	建造物	縁城寺	縁城寺鐘楼	1棟	峰山町橋木
平30. 3.23	建造物	縁城寺	縁城寺庫裏門	1棟	峰山町橋木
平30. 3.23	建造物	縁城寺	縁城寺総門	1棟	峰山町橋木
平30. 3.23	建造物	大屋神社	大屋神社本殿	1棟	大宮町森本
平30. 3.23	建造物	春日神社	春日神社本殿	1棟	丹後町徳光
平30. 3.23	建造物	九柱神社	九柱神社本殿	1棟	峰山町新治
平30. 3.23	建造物	万福寺	九品寺本堂	1棟	丹後町袖志
平30. 3.23	建造物	万福寺	九品寺山門	1棟	丹後町袖志
平30. 3.23	建造物	熊野若宮三社	熊野若宮三社神社本殿	1棟	久美浜町品田
平30. 3.23	建造物	慶徳院	慶徳院本堂	1棟	峰山町五箇
平30. 3.23	建造物	慶徳院	慶徳院山門	1棟	峰山町五箇
平30. 3.23	建造物	慶徳院	慶徳院鐘楼	1棟	峰山町五箇
平30. 3.23	建造物	心木神社	心木神社本殿	1棟	大宮町明田
平30. 3.23	建造物	三柱神社	三柱神社本殿	1棟	大宮町新宮
平30. 3.23	建造物	周徳寺	周徳寺本堂	1棟	大宮町周枳
平30. 3.23	建造物	周徳寺	周徳寺鐘楼	1棟	大宮町周枳
平30. 3.23	建造物	周徳寺	周徳寺山門	1棟	大宮町周枳
平30. 3.23	建造物	成願寺	成願寺本堂	1棟	丹後町成願寺
平30. 3.23	建造物	常德寺	常德寺三十番神堂	1棟	大宮町口大野
平30. 3.23	建造物	常德寺	常德寺山門	1棟	大宮町口大野
平30. 3.23	建造物	常德寺	常德寺本堂	1棟	丹後町平
平30. 3.23	建造物	常德寺	常德寺山門	1棟	丹後町平
平30. 3.23	建造物	志布比神社	志布比神社本殿	1棟	網野町浜詰
平30. 3.23	建造物	宗雲寺	宗雲寺本堂	1棟	久美浜町
平30. 3.23	建造物	宗雲寺	宗雲寺観音堂	1棟	久美浜町新町
平30. 3.23	建造物	宗雲寺	宗雲寺鐘楼	1棟	久美浜町新町
平30. 3.23	建造物	大雲寺	大雲寺本堂	1棟	久美浜町須田
平30. 3.23	建造物	大雲寺	大雲寺山門	1棟	久美浜町須田
平30. 3.23	建造物	武神社	武神社本殿	1棟	久美浜町三原
平30. 3.23	建造物	蛭児神社	蛭児神社撰社大川神社本殿	1棟	久美浜町湊宮
平30. 3.23	建造物	蛭児神社	蛭児神社撰社日御碕神社本殿	1棟	久美浜町湊宮

暫定登録年月日	区分	所有者	名称	員数	所在地
平30. 3.23	建造物	福昌寺	福昌寺本堂	1棟	弥栄町黒部
平30. 3.23	建造物	福昌寺	福昌寺山門	1棟	弥栄町黒部
平30. 3.23	建造物	妙久寺	妙久寺本堂	1棟	久美浜町永留
平30. 3.23	建造物	妙久寺	妙久寺鐘楼	1棟	久美浜町永留
平30. 3.23	建造物	妙久寺	妙久寺山門	1棟	久美浜町永留
平30. 3.23	建造物	妙長寺	妙長寺本堂	1棟	久美浜町平田
平30. 3.23	建造物	矢田八幡神社	矢田八幡神社本殿	1棟	久美浜町佐野
平30. 3.23	建造物	矢田八幡神社	矢田八幡神社末社高良神社本殿	1棟	久美浜町佐野
平30. 3.23	建造物	矢田神社	矢田神社本殿	1棟	久美浜町海士
平30. 3.23	建造物	八幡神社	八幡神社本殿	1棟	丹後町平
平30. 3.23	建造物	龍淵寺	龍淵寺本堂	1棟	弥栄町溝谷
平30. 3.23	建造物	六神社	六神社旧本殿	1棟	丹後町上野
平31. 2.1	建造物	加茂神社	加茂神社本殿	1棟	網野町磯
平31. 2.1	建造物	西方寺	西方寺本堂	1棟	弥栄町和田野
平31. 2.1	建造物	吉田神社	吉田神社本殿	1棟	弥栄町鳥取
平31. 2.1	建造物	特定非営利活動法人グリーンライフ丹後	旧小林家住宅主屋	1棟	大宮町五十河
平31. 2.1	建造物	特定非営利活動法人グリーンライフ丹後	旧松岡家住宅主屋	1棟	大宮町五十河
平31. 2.1	建造物	特定非営利活動法人グリーンライフ丹後	旧湯浅家住宅主屋	1棟	大宮町五十河
平29. 9.29 昭60. 3.28	絵画	縁城寺	絹本著色十王図 宋帝大王像	1幅	峰山町橋木
平29. 9.29 昭60. 3.28	絵画	縁城寺	絹本著色十王図 五官大王像	1幅	峰山町橋木
平29. 9.29 昭60. 3.28	絵画	縁城寺	絹本著色俱生神像	1幅	峰山町橋木
平29. 9.29	絵画	平区	紙本著色八幡大菩薩縁起	1巻	丹後町平
平29.12.27	絵画	縁城寺	絹本著色如意輪観音像	1幅	峰山町橋木
平29.12.27	絵画	慶徳院	絹本着色地藏菩薩像	1幅	峰山町五箇
平29.12.27	絵画	本願寺	絹本着色仏涅槃図	1幅	久美浜町十楽
平31. 2.1	絵画	本願寺	絹本墨画白衣観音像	1幅	久美浜町十楽
平30. 3.23	古文書	吉沢区	吉沢区有文書	1318点	弥栄町吉沢
平30. 3.23	古文書	堤区	堤区有文書	1680点	弥栄町堤
令2. 3.27 昭60. 3.28	古文書	縁城寺	縁城寺縁起	2巻	峰山町橋木
平29.12.27	考古資料	京丹後市	長持形石棺底石 離湖古墳第一主体部出土	1点	網野町小浜
平29.12.27	考古資料	京丹後市	碧玉製紡錘車 北谷1号墳出土	1点	(京都府立丹後古代の里資料館保管)
平29. 9.29	考古資料	京丹後市	陶埴 扇谷遺跡出土	1点	(京都府立丹後郷土資料館寄託)
平31. 2.1	考古資料	京丹後市	石枕 新浜3号墳出土	1点	(京丹後市丹後古代の里資料館保管)
平31. 2.1	考古資料	京丹後市	大將軍遺跡出土品	76点	
平29.12.27	有形民俗文化財	金刀比羅神社	金刀比羅神社祭礼図	1点	峰山町泉
平30. 3.23	有形民俗文化財	蛭児神社	蛭児神社奉納和船	1点	久美浜町湊宮
平30. 3.23	有形民俗文化財	溝谷神社	溝谷神社奉納和船	1点	弥栄町溝谷

資料:市 教育委員会

付 録

区 分	名 称	所 在 地	電 話
各庁舎・市民局	京丹後市役所	峰山町杉谷889番地	69-0001
	京丹後市役所・峰山市民局	峰山町杉谷889番地	69-0711
	京丹後市大宮庁舎・大宮市民局	大宮町口大野226番地	69-0712
	京丹後市網野庁舎・網野市民局(ら・ぼーと内)	網野町網野385番地の1	69-0713
	京丹後市網野庁舎(別館)	網野町網野337番地	69-0510
	京丹後市丹後庁舎・丹後市民局	丹後町間人1780番地	69-0714
	京丹後市弥栄庁舎・弥栄市民局	弥栄町溝谷3464番地	69-0715
	京丹後市久美浜庁舎・久美浜市民局	久美浜町814番地	69-0716
福祉事務所	福祉事務所・健康長寿福祉部	峰山町杉谷691番地	69-0300
教育委員会	教育委員会・大宮庁舎	大宮町口大野226番地	69-0610
	中央公民館(大宮庁舎内)	大宮町口大野226番地	69-0630
	峰山地域公民館	峰山町杉谷1030番地	69-0661
	大宮地域公民館(アグリセンター大宮内)	大宮町口大野228番地の1	69-0662
	網野地域公民館(網野体育センター内)	網野町網野418番地	69-0663
	丹後地域公民館	丹後町間人1780番地	69-0664
	弥栄地域公民館	弥栄町溝谷3443番地の2	69-0665
	久美浜地域公民館(久美浜町社内)	久美浜町814番地	69-0666
病院・診療所	弥栄病院	弥栄町溝谷3452番地の1	65-2003
	久美浜病院	久美浜町161番地	82-1500
	大宮診療所	大宮町河辺2342番地	68-0555
	五十河診療所	大宮町延利414番地の1	64-2066
	宇川診療所	丹後町久僧417番地	76-0210
	間人診療所	丹後町間人1699番地	75-0210
	野間診療所	弥栄町野中2245番地の1	66-0006
	佐濃診療所	久美浜町佐野3番地	84-0101
消防本部・消防署	京丹後市消防本部・峰山消防署	峰山町丹波826番地の1	62-0119
	網野分署	網野町網野3030番地	72-0119
	久美浜分署	久美浜町甲山1523番地の18	82-0119
	竹野川分遣所	丹後町大山681番地の1	75-0119
	保育所	ゆうかり乳児保育所	峰山町室24番地
大宮北保育所		大宮町河辺4713番地の8	68-1471
島津保育所		網野町島津1180番地	72-0596
たちばな保育所		網野町木津1357番地の3	74-0004
あみの夢保育園		網野町網野721番地	72-0619
宇川保育所		丹後町中野242番地	76-1249
久美浜保育所		久美浜町1322番地	82-0142
こうりゅう虹保育園		久美浜町永留246番地の4	84-0221
幼保連携型認定こども園	ゆうかり子ども園	峰山町杉谷283番地	62-0343
	峰山こども園	峰山町長岡1677番地の2	69-1155
	大宮こども園	大宮町周枳167番地	68-3005
	網野こども園	網野町小浜133番地	72-4422
	丹後こども園	丹後町間人300番地	75-8030
	弥栄こども園	弥栄町木橋551番地	65-0121
	かぶと山こども園	久美浜町浦明570番地の1	83-2177

区 分	名 称	所 在 地	電 話
小学校	峰山小学校	峰山町不断1番地	62-0077
	いさなご小学校	峰山町安9番地	62-0335
	しんざん小学校	峰山町荒山1300番地	62-0730
	長岡小学校	峰山町長岡60番地	62-0210
	大宮第一小学校	大宮町周枳1552番地	64-2133
	大宮南小学校	大宮町奥大野72番地	64-2234
	網野北小学校	網野町浅茂川1861番地	72-0967
	網野南小学校	網野町下岡180番地	72-0966
	島津小学校	網野町島津1251番地	72-0149
	橘小学校	網野町木津1357番地	74-0055
	丹後小学校	丹後町間人2691番地	75-0049
	宇川小学校	丹後町上野120番地	76-0831
	吉野小学校	弥栄町芋野408番地	65-2408
	弥栄小学校	弥栄町木橋558番地	65-2007
	久美浜小学校	久美浜町3369番地	82-0021
	高龍小学校	久美浜町新谷250番地	85-0220
	かぶと山小学校	久美浜町神崎1603番地	83-0204
	中学校	峰山中学校	峰山町荒山88番地
大宮中学校		大宮町口大野216番地	64-2201
網野中学校		網野町網野2696番地	72-1030
丹後中学校		丹後町間人320番地	75-0126
弥栄中学校		弥栄町溝谷3300番地の1	65-2554
久美浜中学校		久美浜町640番地	82-0079
高等学校	府立峰山高等学校	峰山町古殿1185番地	62-1012
	府立峰山高等学校弥栄分校・府立清新高等学校	弥栄町黒部380番地	65-3850
	府立網野高等学校・府立丹後緑風高等学校網野学舎	網野町網野2820番地	72-0379
	府立網野高等学校間人分校	丹後町間人337番地	75-0142
	府立久美浜高等学校・府立丹後緑風高等学校網野学舎	久美浜町橋爪65番地	82-0069
給食センター	網野学校給食センター	網野町下岡180番地	72-1749
教育支援センター	教育支援センター「麦わら」	峰山町杉谷868番地	69-0625
グラウンド	峰山途中ヶ丘公園(陸上競技場)	峰山町長岡876番地	62-7470
	五箇グラウンド	峰山町五箇1番地	69-0661
	丹波グラウンド	峰山町丹波551番地の1	69-0661
	大宮自然運動公園	大宮町善王寺354番地	69-0662
	網野グラウンド	網野町浅茂川43番地	69-0663
	郷グラウンド	網野町郷55番地	69-0663
	橘グラウンド	網野町木津1357番地	69-0663
	豊栄山村広場	丹後町大山8番地	69-0664
	竹野グラウンド	丹後町竹野564番地	69-0664
	豊栄グラウンド	丹後町成願寺1727番地	69-0664
	弥栄総合運動公園	弥栄町木橋1446番地	69-0665
	黒部グラウンド	弥栄町黒部3299番地	69-0665
	野間グラウンド	弥栄町野中2264番地	69-0665
	久美浜中央運動公園	久美浜町永留244番地の1	69-0666
	田村グラウンド	久美浜町関495番地	69-0666
	湊グラウンド	久美浜町湊宮1655番地	69-0666
	川上グラウンド	久美浜町畑394番地	69-0666
	海部グラウンド	久美浜町橋爪236番地	69-0666
	佐濃グラウンド	久美浜町安養寺581番地	69-0666

区 分	名 称	所 在 地	電 話
体育館	五箇体育館	峰山町五箇1番地	69-0661
	丹波体育館	峰山町丹波551番地の1	69-0661
	大宮社会体育館	大宮町口大野208番地の1	69-0662
	大宮第三体育館	大宮町森本782番地	69-0662
	網野体育センター	網野町網野418番地	69-0663
	郷体育館	網野町郷55番地	69-0663
	橘体育館	網野町木津1357番地	69-0663
	丹後社会体育館	丹後町大山88番地	69-0664
	竹野体育館	丹後町竹野564番地	69-0664
	宇川体育館	丹後町上野105番地の1	69-0664
	豊栄体育館	丹後町成願寺1727番地	69-0664
	弥栄総合運動公園(社会体育館)	弥栄町木橋1446番地	69-0665
	黒部体育館	弥栄町黒部3299番地	69-0665
	野間体育館	弥栄町野中2264番地	69-0665
	田村体育館	久美浜町関495番地	69-0666
	湊体育館	久美浜町湊宮1655番地	69-0666
	川上体育館	久美浜町畑394番地	69-0666
	海部体育館	久美浜町橋爪236番地	69-0666
	佐濃体育館	久美浜町安養寺581番地	69-0666
	ゲートボール	いさなごコート	峰山町五箇44番地の1
ふれあいスポーツ広場(ゲートボール場)		大宮町三坂105番地の12	64-5558
網野グラウンド(屋内ゲートボール場)		網野町浅茂川43番地	69-0663
弥栄総合運動公園(屋根付ゲートボール場)		弥栄町木橋1446番地	69-0665
久美浜中央運動公園(屋根付ゲートボール場)		久美浜町永留244番地の1	69-0666
グラウンドゴルフ	峰山中ケ丘公園(グラウンドゴルフコース)	峰山町長岡876番地	62-7470
野球場	峰山総合公園(球場)	峰山町荒山248番地	62-3656
テニスコート	峰山総合公園(テニスコート)	峰山町荒山248番地	62-3656
	紅葉ヶ丘運動場(テニスコート)	峰山町上32番地	69-0661
	大宮自然運動公園(テニスコート)	大宮町善王寺354番地	69-0662
	網野体育センター(テニスコート)	網野町網野418番地	69-0663
	久美浜中央運動公園(テニスコート)	久美浜町永留244番地の1	69-0666
プール	浅茂川温泉静の里(温泉プール)	網野町浅茂川1427番地	72-4126
駅舎	京丹後大宮駅	大宮町口大野380番地の1	64-2113
	峰山駅	峰山町杉谷992番地の2	62-0223
	網野駅	網野町下岡118番地	72-0114
	夕ヶ浦木津温泉駅	網野町木津71番地の1	74-0700
	小天橋駅	久美浜町浦明220番地	83-1580
	久美浜駅	久美浜町772番地	82-0073
体験交流施設	天女の里交流施設	峰山町鱒留1642番地	62-7720
	峰山林業総合センター(ウッディいさなご)	峰山町五箇44番地の1	62-5670
	いさなご工房	峰山町五箇44番地の1	62-7302
	マスターズビレッジ(大宮ふれあい工房)	大宮町三坂105番地の3	64-5558
	農林漁業体験実習館、地域休養施設(はしうど荘)	丹後町間人632番地の1	75-2212
	郷土文化保存伝習施設(伝習館)	丹後町間人633番地の1	72-2212
	丹後王国「食のみやこ」	弥栄町鳥取123番地	65-4193
	丹後半島森林公園スイス村	弥栄町野中2562番地	66-0036
	オートキャンプ場(てんきてんき村)	丹後町竹野342番地	75-2525
	スイス村体験交流宿泊施設「風のがっこう京都」	弥栄町野中329番地の1	66-0770
	かぶと山虹の家	久美浜町6番地	83-1457
	かぶと山公園キャンプ場	久美浜町2625番地	83-1457
温泉	浅茂川温泉静の里	網野町浅茂川1449番地	72-4126
	丹後温泉はしうど荘	丹後町間人632番地の1	75-2212
	宇川温泉よし野の里	丹後町久僧1562番地	76-1000
	弥栄あしぎぬ温泉	弥栄町木橋548番地	65-2000

区 分	名 称	所 在 地	電 話
その他	碓高原ステーキハウス	丹後町碓1番地	76-1061
	道の駅(てんきてんき丹後)	丹後町竹野313番地の1	75-2525
	京丹後市農林水産業活性化推進滞在施設	弥栄町和田野1025番地	69-0410
	久美浜総合交流販売施設(くみはまSANKAIKAN)	久美浜町浦明1709番地	83-2000
	豪商「稲葉本家」	久美浜町3102番地	82-2356
	京丹後市蒲井シーサイドラインガルテン	久美浜町蒲井186番地	69-0410
	京たんご ぼたん・もみじ比治の里	久美浜町佐野91番地	84-0168
図書館	峰山図書館	峰山町杉谷1030番地	62-5101
	あみの図書館	網野町網野385番地の1	72-4946
	大宮図書室	大宮町口大野228番地の1	69-0672
	弥栄図書室	弥栄町溝谷3443番地の2	65-2101
	丹後図書室	丹後町間人1780番地	69-0664
	久美浜図書室	久美浜町814番地	69-0344
資料館	郷土資料館	網野町郷55番地	72-4600
	琴引浜鳴き砂文化館	網野町掛津56番地	72-5511
	丹後古代の里資料館	丹後町宮108番地	75-2431
都市公園	紅葉ヶ丘公園	峰山町上29番地	69-0530
	吉原公園	峰山町吉原18番地の5	69-0530
	峰山途中ヶ丘公園	峰山町長岡876番地	62-7470
	峰山総合公園	峰山町荒山248番地	62-3656
	八丁浜シーサイドパーク	網野町浅茂川377番地の80他	72-2373
公園	小町公園	大宮町五十河302番地	64-5533
	離湖公園	網野町小浜908番地	72-3192
ホール	京都府丹後文化会館	峰山町杉谷1030番地	62-5200
	峰山織物センター	峰山町杉谷868番地	62-4117
	アミティ丹後	網野町網野367番地	72-5261
	大宮織物ホール	大宮町周枳1番地	69-0712
	総合営農指導拠点施設アグリセンター大宮	大宮町口大野228番地の1	69-0662
廃棄物(可燃)	峰山クリーンセンター	峰山町内記908番地	62-4626
廃棄物(不燃)	峰山最終処分場	峰山町内記800番地	62-3336
	大宮最終処分場	大宮町三坂5番地の1	64-4866
	網野最終処分場	網野町三津378番地の1	72-4755
	久美浜最終処分場	久美浜町98番地の1	82-0846
し尿処理	竹野川衛生センター	弥栄町和田野38番地の1	65-2836
	網野衛生センター	網野町高橋524番地	72-1016
	久美浜衛生センター	久美浜町湊宮468番地の252	83-0142
火葬場	京丹後市火葬場	峰山町赤坂2番地の1	69-5550
終末処理	峰山・大宮浄化センター	峰山町丹波75番地	62-4101
	網野浄化センター	網野町浅茂川43番地の1	72-5320
	橘浄化センター	網野町浜詰32番地の3	74-0975
	丹後浄化センター	丹後町間人501番地	75-8022
	久美浜浄化センター	久美浜町湊宮468番地の341	83-1981
集落排水処理	三重地区農業集落排水処理施設	大宮町三重1445番地の1	68-0431
	森本地区農業集落排水処理施設	大宮町森本23番地の1	68-0117
	成願寺地区農業集落排水処理施設	丹後町成願寺1499番地の1	75-2670
	砂方地区漁業集落排水処理施設	丹後町間人4752番地	75-2703
	和田野地区農業集落排水処理施設	弥栄町和田野1749番地	65-3918
	黒部地区農業集落排水処理施設	弥栄町黒部1063番地の3	65-2562
	溝谷・吉野地区農業集落排水処理施設	弥栄町溝谷3425番地の2	65-3997
	川上南部地区農業集落排水処理施設	久美浜町布袋野1067番地	85-0640
	佐濃南地区農業集落排水処理施設	久美浜町野中555番地	84-0677

区 分	名 称	所 在 地	電 話
国の機関	京都地方法務局京丹後支局	峰山町吉原71番地	62-0365
	丹後労働基準監督署	峰山町杉谷147番地の1	62-1214
	京都地方検察庁宮津支部峰山区検察庁	峰山町杉谷288番地の7	62-0346
	峰山税務署	峰山町杉谷147番地の12	62-0460
	峰山簡易裁判所	峰山町杉谷288番地の2	62-0201
	航空自衛隊第35警戒隊	丹後町袖志無番地	76-0631
	峰山公共職業安定所	峰山町杉谷147番地の13	62-8609
府の機関	京都府丹後広域振興局	峰山町丹波855番地	62-4301
	京都府丹後土木事務所管理室(峰山駐在)	峰山町丹波855番地	62-4330
	京都府丹後保健所	峰山町丹波855番地	62-0361
	京都府丹後農業改良普及センター	峰山町丹波855番地	62-4308
	京都府織物・機械金属振興センター(丹後・知恵のものづくりパーク)	峰山町荒山225番地	62-7400
	京都府丹後土地改良事務所	峰山町丹波855番地	62-4307
	京都府畜産センター碓高原牧場	丹後町碓1番地	76-1121
	京都府丹後農業研究所	弥栄町黒部488番地	65-2401
警察	京都府京丹後警察署	峰山町長岡469番地の1	62-0110
	京都府京丹後警察署峰山交番	峰山町杉谷889番地の1・2合地	62-1117
	京都府京丹後警察署五箇駐在所	峰山町五箇46番地	62-4892
	京都府京丹後警察署丹波駐在所	峰山町丹波566番地	62-4579
	京都府京丹後警察署大宮駐在所	大宮町口大野1184番地の4	64-2215
	京都府京丹後警察署常吉駐在所	大宮町下常吉71番地の3	64-2529
	京都府京丹後警察署三重駐在所	大宮町三重1436番地の2	64-4489
	京都府京丹後警察署河辺駐在所	大宮町河辺2344番地の2	64-2485
	京都府京丹後警察署網野交番	網野町網野236番地	72-0110
	京都府京丹後警察署郷駐在所	網野町郷344番地	72-1488
	京都府京丹後警察署橘駐在所	網野町木津262番地の2	74-0110
	京都府京丹後警察署島津駐在所	網野町島津1238番地の12	72-0979
	京都府京丹後警察署丹後駐在所	丹後町間人2380番地	75-2033
	京都府京丹後警察署宇川駐在所	丹後町久僧1043番地の9	76-0110
	京都府京丹後警察署豊栄駐在所	丹後町成願寺953番地	75-1378
	京都府京丹後警察署丹後町警備派出所	丹後町上野105番地の1	76-1110
	京都府京丹後警察署弥栄駐在所	弥栄町和田野971番地の8	65-2610
	京都府京丹後警察署黒部駐在所	弥栄町黒部3035番地の1	65-3774
	京都府京丹後警察署久美浜交番	久美浜町3424番地の1	82-0110
	京都府京丹後警察署海部駐在所	久美浜町橋爪671番地の1	82-0354
	京都府京丹後警察署川上駐在所	久美浜町金谷933番地	85-0110
	京都府京丹後警察署神野駐在所	久美浜町浦明1277番地	83-0233
	京都府京丹後警察署佐濃駐在所	久美浜町佐野1番地	84-0110
	京都府京丹後警察署湊駐在所	久美浜町湊宮1657番地	83-0043

京丹後市組織図

(令和2年4月1日現在)

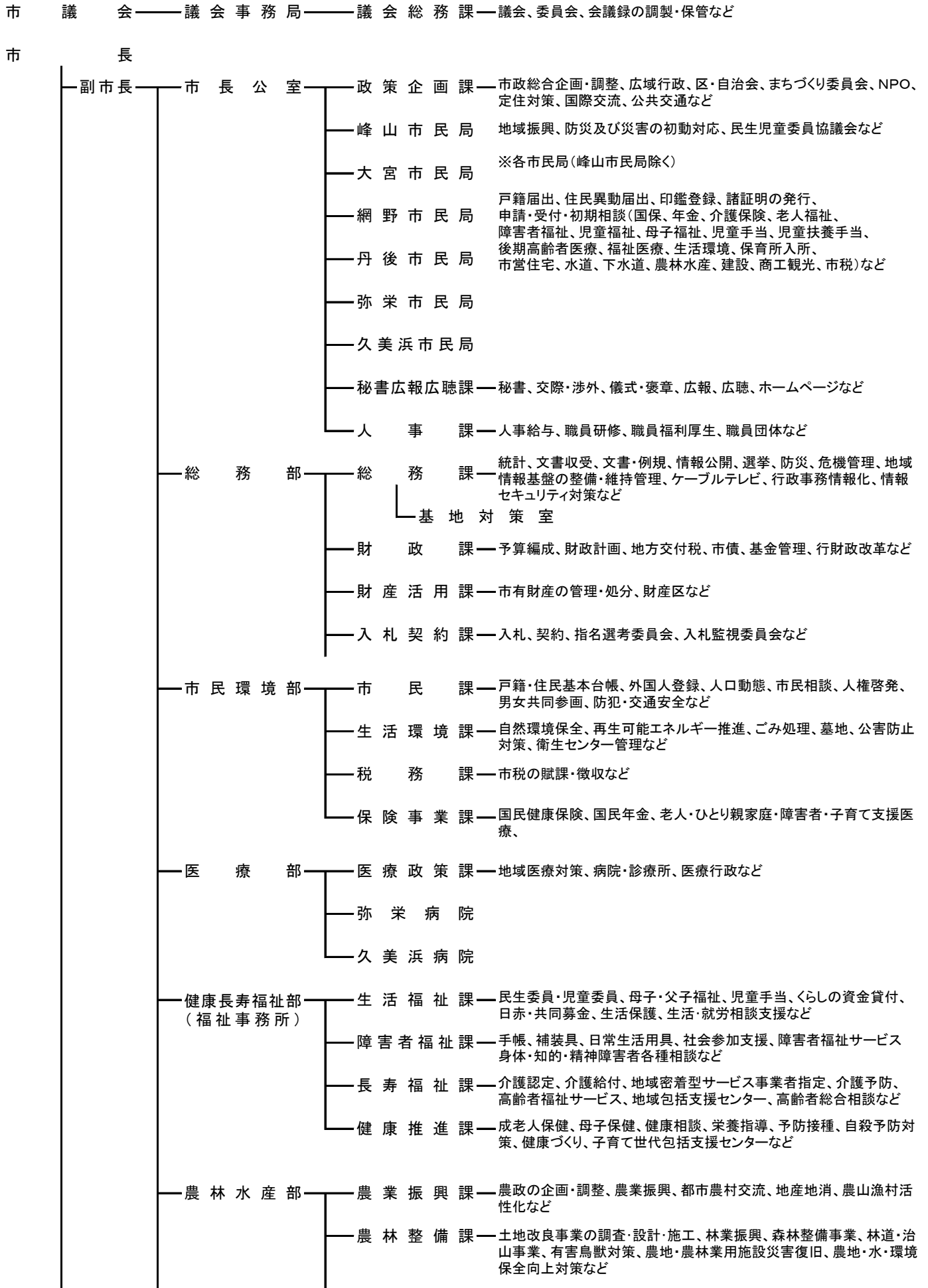

京丹後市組織図（つづき）

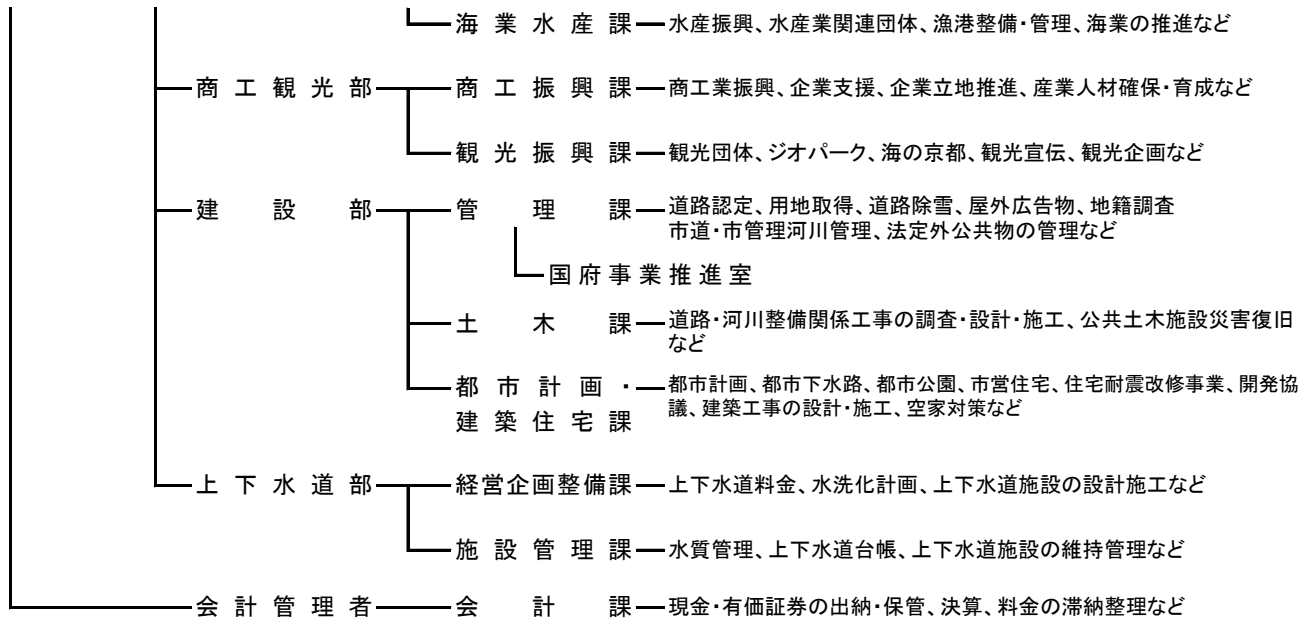

監査委員—監査委員事務局

農業委員会—農業委員会事務局

公平委員会—公平委員会事務局(総務部総務課)

選挙管理委員会—選挙管理委員会事務局(総務部総務課)

固定資産評価審査委員会—固定資産評価審査委員会事務局(監査委員事務局)

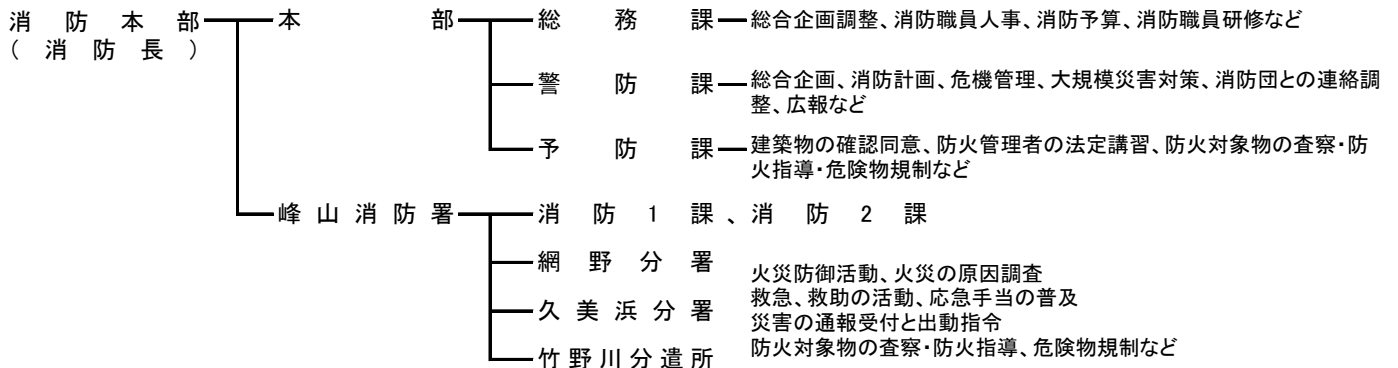
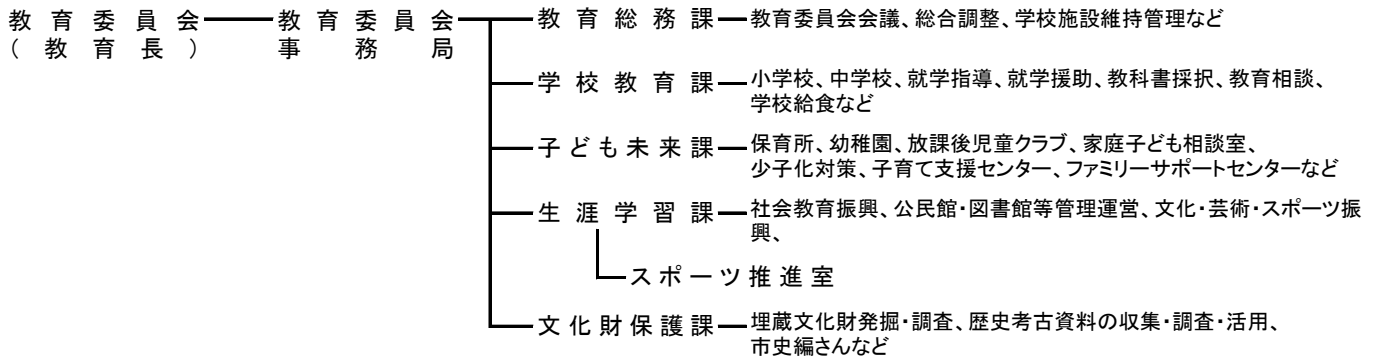

令和3年3月発行

京丹後市統計書 令和2年版

編集発行

京丹後市総務部総務課

〒627-8567 京丹後市峰山町杉谷889番地

TEL 0772-69-0140
