

令和2年度 京丹後市一般会計予算

総括説明資料

京都府京丹後市

令和2年度 一般会計予算 総括説明資料 目次

①	会計別予算額	-----	3 頁
	歳入 款別内訳	-----	4 頁
	歳入 財源構造	-----	5 頁
	歳出 目的別内訳	-----	6 頁
	歳出 性質別内訳	-----	7 頁
	特定財源の状況	-----	9 頁
	基金の状況	-----	10 頁
	会計別 市債の状況	-----	11 頁
	歳出 節別内訳	-----	12 頁
	歳出 部局別配当予算一覧	-----	13 頁
	市税の予算状況	-----	14 頁
	グラフで見る予算	-----	17 頁
	総合計画に基づく歳出予算額	-----	32 頁
	再編交付金事業基金活用事業等一覧	-----	33 頁

別冊：主要事業（細事業）説明資料

②	議事事務局	3事業
③	市長公室	39事業（1事業）
④	総務部	32事業
⑤	市民環境部	57事業（1事業）
⑥	医療部	7事業
⑦	健康長寿福祉部	61事業（1事業）
⑧	農林水産部	52事業（1事業）
⑨	商工観光部	33事業（1事業）
⑩	建設部	22事業（1事業）
⑪	上下水道部	4事業
⑫	教育委員会事務局	112事業（1事業）
⑬	消防本部	18事業
⑭	会計課	2事業
⑮	監査委員事務局	2事業
⑯	農業委員会事務局	4事業
計		448事業（7事業）

※（ ）内は再掲事業数

■ 会計別予算額

(単位：千円、%)

会計名称	令和2年度 ①	令和元年度 ②	増減額		（ 参 考 ）					
			③=①-②	③/②	平成30年度	平成29年度	平成28年度			
一般会計	32,319,000	33,810,000	△ 1,491,000	△ 4.4	33,670,000	32,590,000	31,560,000			
特別会計	国民健康保険事業	6,100,000	6,530,000	△ 430,000	△ 6.6	6,465,000	8,170,000	8,087,000		
	国民健康保険直営診療所事業	243,000	260,000	△ 17,000	△ 6.5	312,000	444,000	415,000		
	後期高齢者医療事業	870,000	775,000	95,000	12.3	741,000	729,000	692,000		
	介護保険事業	6,760,000	6,510,000	250,000	3.8	6,340,000	6,272,000	6,195,000		
	介護サービス事業	662,000	626,000	36,000	5.8	626,000	636,000	630,000		
	工業用地造成事業	10,000	9,000	1,000	11.1	139,000	189,100	188,300		
	宅地造成事業	44,700	44,800	△ 100	△ 0.2	44,800	44,800	45,000		
	市民太陽光発電所事業	47,000	47,000	0	0.0	45,600	56,000	49,200		
	峰山財産区	5,800	5,900	△ 100	△ 1.7	6,000	6,200	6,200		
	五箇財産区	1,000	1,100	△ 100	△ 9.1	1,300	1,500	1,500		
	簡易水道事業					1,430,000	1,752,000	2,046,000		
	集落排水事業		436,000	△ 436,000	皆減	446,000	427,000	410,000		
	公共下水道事業		2,977,000	△ 2,977,000	皆減	3,147,000	2,874,000	2,629,000		
	浄化槽整備事業		336,000	△ 336,000	皆減	333,000	307,000	295,000		
特別会計合計	14,743,500	18,557,800	△ 3,814,300	△ 20.6	20,076,700	21,908,600	21,689,200			
企業会計	水道事業	収益的	収入	1,515,126	1,362,173	152,953	11.2	721,225	698,163	623,099
			支出	1,658,041	1,707,180	△ 49,139	△ 2.9	832,433	762,195	770,348
	水道事業	資本的	収入	894,391	965,732	△ 71,341	△ 7.4	781,317	537,246	96,367
			支出	1,476,405	1,493,638	△ 17,233	△ 1.2	1,108,423	851,343	349,029
	下水道事業	収益的	収入	2,514,921		2,514,921	皆増			
			支出	2,743,289		2,743,289	皆増			
		資本的	収入	2,000,262		2,000,262	皆増			
			支出	2,657,062		2,657,062	皆増			
	病院事業	収益的	収入	7,799,300	7,562,300	237,000	3.1	7,489,000	7,323,000	7,015,000
			支出	7,799,300	7,562,300	237,000	3.1	7,704,300	7,323,000	7,015,000
		資本的	収入	543,338	554,597	△ 11,259	△ 2.0	1,495,174	3,979,186	3,088,330
			支出	774,588	767,795	6,793	0.9	1,697,993	4,184,093	3,284,171
企業会計合計	17,108,685	11,530,913	5,577,772	48.4	11,343,149	13,120,631	11,418,548			

※集落排水事業特別会計、公共下水道事業会計、浄化槽整備事業会計は、令和2年度から下水道事業会計へ
 ※簡易水道事業特別会計は、令和元年度から水道事業会計へ
 ※企業会計の合計は、収益的及び資本的支出の合計額

総予算規模	64,171,185	63,898,713	272,472	0.4	65,089,849	67,619,231	64,667,748
--------------	-------------------	-------------------	----------------	------------	-------------------	-------------------	-------------------

■歳入 款別内訳

(単位：千円、%)

区 分	令和2年度		令和元年度		増 減 額 率		(参 考)					
	①	構成比	②	構成比	③=①-②	③/②	平成30年度		平成29年度		平成28年度	
							構成比	構成比	構成比	構成比		
1 市 税	5,080,971	15.7	5,039,230	14.9	41,741	0.8	4,982,094	14.8	4,933,093	15.1	4,888,366	15.5
2 地 方 譲 与 税	304,938	0.9	273,000	0.8	31,938	11.7	278,000	0.8	272,000	0.8	274,000	0.9
3 利 子 割 交 付 金	3,000	0.0	6,000	0.0	△ 3,000	△ 50.0	7,000	0.0	7,000	0.0	13,000	0.0
4 配 当 割 交 付 金	30,000	0.1	28,000	0.1	2,000	7.1	33,000	0.1	38,000	0.1	45,000	0.1
5 株 式 等 譲 渡 所 得 割 交 付 金	15,000	0.0	29,000	0.1	△ 14,000	△ 48.3	21,000	0.1	21,000	0.1	26,000	0.1
6 法 人 事 業 税 交 付 金	16,000	0.1			16,000	皆 増						
7 地 方 消 費 税 交 付 金	1,140,000	3.5	970,000	2.9	170,000	17.5	960,000	2.8	990,000	3.0	1,130,000	3.6
8 ゴルフ場利用税交付金	8,500	0.0	8,500	0.0	0	0.0	9,000	0.0	9,000	0.0	9,000	0.0
9 自動車取得税交付金	1	0.0	52,000	0.1	△ 51,999	△ 100.0	98,000	0.3	85,000	0.3	60,000	0.2
10 環 境 性 能 割 交 付 金	50,000	0.2	24,000	0.1	26,000	108.3						
11 国 有 提 供 施 設 等 所 在 市 町 村 助 成 交 付 金	57,000	0.2	54,000	0.2	3,000	5.6	56,000	0.2	47,500	0.2	46,800	0.2
12 地 方 特 例 交 付 金	30,000	0.1	24,000	0.1	6,000	25.0	19,000	0.1	15,000	0.1	15,000	0.0
13 地 方 交 付 税	13,650,000	42.2	13,600,000	40.2	50,000	0.4	13,500,000	40.1	13,600,000	41.7	13,700,000	43.4
うち 普 通 交 付 税	12,350,000	38.2	12,300,000	36.4	50,000	0.4	12,400,000	36.8	12,500,000	38.4	12,600,000	39.9
14 交 通 安 全 対 策 特 別 交 付 金	6,000	0.0	6,000	0.0	0	0.0	6,000	0.0	6,000	0.0	7,000	0.0
15 分 担 金 及 び 負 担 金	188,062	0.6	310,665	0.9	△ 122,603	△ 39.5	287,972	0.9	273,907	0.8	282,506	0.9
16 使 用 料 及 び 手 数 料	610,309	1.9	629,248	1.9	△ 18,939	△ 3.0	588,343	1.7	570,616	1.8	572,067	1.8
17 国 庫 支 出 金	2,753,398	8.5	3,326,119	9.8	△ 572,721	△ 17.2	3,573,197	10.6	3,183,103	9.8	3,369,570	10.7
18 府 支 出 金	2,256,736	7.0	2,572,397	7.6	△ 315,661	△ 12.3	2,381,424	7.1	2,226,322	6.8	2,153,275	6.8
19 財 産 収 入	206,618	0.6	163,628	0.5	42,990	26.3	161,155	0.5	159,676	0.5	164,778	0.5
20 寄 附 金	300,000	0.9	270,000	0.8	30,000	11.1	300,000	0.9	300,000	0.9	300,000	1.0
21 繰 入 金	1,643,930	5.1	1,880,799	5.6	△ 236,869	△ 12.6	1,986,780	5.9	1,737,002	5.3	1,589,057	5.0
22 繰 越 金	150,000	0.5	150,000	0.4	0	0.0	150,000	0.4	150,000	0.5	150,000	0.5
23 諸 収 入	499,837	1.6	312,414	0.9	187,423	60.0	289,635	0.9	310,181	1.0	283,181	0.9
24 市 債	3,318,700	10.3	4,081,000	12.1	△ 762,300	△ 18.7	3,982,400	11.8	3,655,600	11.2	2,481,400	7.9
うち 臨 時 財 政 対 策 債	650,000	2.0	700,000	2.1	△ 50,000	△ 7.1	860,000	2.6	950,000	2.9	940,000	3.0
歳 入 合 計	32,319,000	100.0	33,810,000	100.0	△ 1,491,000	△ 4.4	33,670,000	100.0	32,590,000	100.0	31,560,000	100.0

■歳入 財源構造

(単位：千円、%)

区分	令和2年度		令和元年度		増減額 率		(参 考)						
	①	構成比	②	構成比	③=①-②	③/②	平成30年度		平成29年度		平成28年度		
							構成比	構成比	構成比	構成比			
依存財源	地方譲与税	304,938	0.9	273,000	0.8	31,938	11.7	278,000	0.8	272,000	0.8	274,000	0.9
	利子割交付金	3,000	0.0	6,000	0.0	△ 3,000	△ 50.0	7,000	0.0	7,000	0.0	13,000	0.0
	配当割交付金	30,000	0.1	28,000	0.1	2,000	7.1	33,000	0.1	38,000	0.1	45,000	0.1
	株式等譲渡所得割交付金	15,000	0.0	29,000	0.1	△ 14,000	△ 48.3	21,000	0.1	21,000	0.1	26,000	0.1
	法人事業税交付金	16,000	0.1			16,000	皆増						
	地方消費税交付金	1,140,000	3.5	970,000	2.9	170,000	17.5	960,000	2.8	990,000	3.0	1,130,000	3.6
	ゴルフ場利用税交付金	8,500	0.0	8,500	0.0	0	0.0	9,000	0.0	9,000	0.0	9,000	0.0
	自動車取得税交付金	1	0.0	52,000	0.1	△ 51,999	△ 100.0	98,000	0.3	85,000	0.3	60,000	0.2
	環境性能割交付金	50,000	0.2	24,000	0.1	26,000	108.3						
	国有提供施設等 所在市町村助成交付金	57,000	0.2	54,000	0.2	3,000	5.6	56,000	0.2	47,500	0.2	46,800	0.2
	地方特例交付金	30,000	0.1	24,000	0.1	6,000	25.0	19,000	0.1	15,000	0.1	15,000	0.0
	地方交付税	13,650,000	42.2	13,600,000	40.2	50,000	0.4	13,500,000	40.1	13,600,000	41.7	13,700,000	43.4
	交通安全対策特別交付金	6,000	0.0	6,000	0.0	0	0.0	6,000	0.0	6,000	0.0	7,000	0.0
	国庫支出金	2,753,398	8.5	3,326,119	9.8	△ 572,721	△ 17.2	3,573,197	10.6	3,183,103	9.8	3,369,570	10.7
	府支出金	2,256,736	7.0	2,572,397	7.6	△ 315,661	△ 12.3	2,381,424	7.1	2,226,322	6.8	2,153,275	6.8
	市債	3,318,700	10.3	4,081,000	12.1	△ 762,300	△ 18.7	3,982,400	11.8	3,655,600	11.2	2,481,400	7.9
(小計)	23,639,273	73.1	25,054,016	74.1	△ 1,414,743	△ 5.6	24,924,021	74.0	24,155,525	74.1	23,330,045	73.9	
自主財源	市税	5,080,971	15.7	5,039,230	14.9	41,741	0.8	4,982,094	14.8	4,933,093	15.1	4,888,366	15.5
	分担金及び負担金	188,062	0.6	310,665	0.9	△ 122,603	△ 39.5	287,972	0.9	273,907	0.8	282,506	0.9
	使用料及び手数料	610,309	1.9	629,248	1.9	△ 18,939	△ 3.0	588,343	1.7	570,616	1.8	572,067	1.8
	財産収入	206,618	0.6	163,628	0.5	42,990	26.3	161,155	0.5	159,676	0.5	164,778	0.5
	寄附金	300,000	0.9	270,000	0.8	30,000	11.1	300,000	0.9	300,000	0.9	300,000	1.0
	繰入金	1,643,930	5.1	1,880,799	5.6	△ 236,869	△ 12.6	1,986,780	5.9	1,737,002	5.3	1,589,057	5.0
	繰越金	150,000	0.5	150,000	0.4	0	0.0	150,000	0.4	150,000	0.5	150,000	0.5
	諸収入	499,837	1.6	312,414	0.9	187,423	60.0	289,635	0.9	310,181	1.0	283,181	0.9
(小計)	8,679,727	26.9	8,755,984	25.9	△ 76,257	△ 0.9	8,745,979	26.0	8,434,475	25.9	8,229,955	26.1	
合計	32,319,000	100.0	33,810,000	100.0	△ 1,491,000	△ 4.4	33,670,000	100.0	32,590,000	100.0	31,560,000	100.0	

■歳出 目的別内訳

(単位：千円、%)

目的別	令和2年度		令和元年度		増減額率		(参考)					
	①	構成比	②	構成比	③=①-②	③/②	平成30年度		平成29年度		平成28年度	
							構成比	構成比	構成比	構成比		
1 議会費	229,145	0.7	240,559	0.7	△ 11,414	△ 4.7	240,622	0.7	246,555	0.8	249,331	0.8
2 総務費	3,661,924	11.3	3,822,466	11.3	△ 160,542	△ 4.2	4,352,740	12.9	4,132,894	12.7	4,728,050	15.0
3 民生費	10,195,452	31.6	9,820,837	29.0	374,615	3.8	9,649,168	28.7	9,679,986	29.7	9,608,202	30.5
4 衛生費	3,936,307	12.2	5,001,424	14.8	△ 1,065,117	△ 21.3	4,517,790	13.4	3,917,844	12.0	3,690,027	11.7
5 労働費	25,539	0.1	30,866	0.1	△ 5,327	△ 17.3	36,454	0.1	30,259	0.1	28,082	0.1
6 農林水産業費	1,288,711	4.0	1,619,370	4.8	△ 330,659	△ 20.4	1,493,963	4.4	1,448,701	4.4	1,528,836	4.8
7 商工費	982,752	3.0	897,591	2.7	85,161	9.5	1,076,026	3.2	1,404,515	4.3	1,175,659	3.7
8 土木費	3,213,745	9.9	2,721,455	8.0	492,290	18.1	2,686,505	8.0	2,757,507	8.5	2,300,178	7.3
9 消防費	1,386,859	4.3	1,542,421	4.6	△ 155,562	△ 10.1	1,654,559	4.9	1,252,794	3.8	1,326,699	4.2
10 教育費	2,756,563	8.5	2,372,450	7.0	384,113	16.2	2,720,698	8.1	3,101,895	9.5	2,475,490	7.8
11 災害復旧費	0	0.0	1,016,142	3.0	△ 1,016,142	皆減	502,620	1.5	0	0.0	0	0.0
12 公債費	4,624,612	14.3	4,707,418	13.9	△ 82,806	△ 1.8	4,711,188	14.0	4,591,169	14.1	4,423,131	14.0
14 予備費	17,391	0.1	17,001	0.1	390	2.3	27,667	0.1	25,881	0.1	26,315	0.1
歳出合計	32,319,000	100.0	33,810,000	100.0	△ 1,491,000	△ 4.4	33,670,000	100.0	32,590,000	100.0	31,560,000	100.0

■歳出 性質別内訳

(単位：千円、%)

性質別		令和2年度		令和元年度		増減額率		(参考)					
		①	構成比	②	構成比	③=①-②	③/②	平成30年度		平成29年度		平成28年度	
									構成比		構成比		構成比
義務的	人件費	6,564,059	20.3	5,607,858	16.6	956,201	17.1	5,729,239	17.0	5,629,658	17.3	5,817,247	18.4
	扶助費	4,433,452	13.7	4,547,367	13.4	△ 113,915	△ 2.5	4,551,317	13.5	4,605,268	14.1	4,570,404	14.5
	公債費	4,624,612	14.3	4,707,418	13.9	△ 82,806	△ 1.8	4,711,188	14.0	4,591,169	14.1	4,423,131	14.0
	(小計)	15,622,123	48.3	14,862,643	43.9	759,480	5.1	14,991,744	44.5	14,826,095	45.5	14,810,782	46.9
任意	物件費	5,056,216	15.6	5,875,153	17.4	△ 818,937	△ 13.9	5,814,858	17.3	5,834,503	17.9	5,966,685	18.9
	維持補修費	416,978	1.3	412,397	1.2	4,581	1.1	361,210	1.1	352,151	1.1	331,326	1.1
	補助費等	4,086,133	12.7	3,236,703	9.6	849,430	26.2	2,891,275	8.6	2,885,478	8.9	2,944,796	9.3
	積立金	356,670	1.1	293,214	0.9	63,456	21.6	308,242	0.9	463,614	1.4	514,591	1.6
	投資及び出資金	879,884	2.7	80,000	0.2	799,884	999.9	240,000	0.7	240,000	0.7	42,500	0.1
	貸付金	39,420	0.1	23,720	0.1	15,700	66.2	24,220	0.1	122,528	0.4	26,428	0.1
	繰出金	2,630,185	8.1	3,656,585	10.8	△ 1,026,400	△ 28.1	4,155,308	12.3	4,213,895	12.9	4,045,848	12.9
	予備費	17,391	0.1	17,001	0.1	390	2.3	27,667	0.1	25,881	0.1	26,315	0.1
	(小計)	13,482,877	41.7	13,594,773	40.3	△ 111,896	△ 0.8	13,822,780	41.1	14,138,050	43.4	13,898,489	44.1
投資的	普通建設事業費	3,214,000	10.0	4,336,442	12.8	△ 1,122,442	△ 25.9	4,352,856	12.9	3,625,855	11.1	2,850,729	9.0
	補助事業	553,577	1.7	1,906,946	5.6	△ 1,353,369	△ 71.0	2,077,720	6.2	1,214,286	3.7	1,643,122	5.2
	単独事業	2,660,423	8.3	2,429,496	7.2	230,927	9.5	2,275,136	6.7	2,411,569	7.4	1,207,607	3.8
	災害復旧事業費	0	0.0	1,016,142	3.0	△ 1,016,142	皆減	502,620	1.5	0	0.0	0	0.0
	補助事業	0	0.0	905,969	2.7	△ 905,969	皆減	481,531	1.4	0	0.0	0	0.0
	単独事業	0	0.0	110,173	0.3	△ 110,173	皆減	21,089	0.1	0	0.0	0	0.0
	(小計)	3,214,000	10.0	5,352,584	15.8	△ 2,138,584	△ 40.0	4,855,476	14.4	3,625,855	11.1	2,850,729	9.0
歳出合計	32,319,000	100.0	33,810,000	100.0	△ 1,491,000	△ 4.4	33,670,000	100.0	32,590,000	100.0	31,560,000	100.0	

■歳出 性質別内訳 (詳細)

(単位：千円、%)

(単位：千円、%)

項目	令和2年度		令和元年度		前年度比較		項目	令和2年度		令和元年度		前年度比較	
	①	構成比	②	構成比	③=①-②	③/②		①	構成比	②	構成比	③=①-②	③/②
義務的経費	6,564,059	20.3	5,607,858	16.6	956,201	17.1	補助費等	4,086,133	12.7	3,236,703	9.6	849,430	26.2
人件費	6,564,059	20.3	5,607,858	16.6	956,201	17.1	報償金	93,346	0.3	91,132	0.3	2,214	2.4
議員報酬手当等	159,540	0.5	171,599	0.5	△ 12,059	△ 7.0	役務費(保険料)	33,923	0.1	33,622	0.1	301	0.9
市長等特別職給与等	69,505	0.2	66,403	0.2	3,102	4.7	負担金	245,220	0.8	252,014	0.7	△ 6,794	△ 2.7
委員報酬等	154,971	0.5	290,752	0.9	△ 135,781	△ 46.7	補助金及び交付金	1,642,651	5.1	1,510,054	4.5	132,597	8.8
職員給与等	5,073,122	15.7	5,079,104	15.0	△ 5,982	△ 0.1	企業会計繰出金	2,027,208	6.3	1,318,204	3.9	709,004	53.8
給料	2,372,203	7.3	2,374,074	7.0	△ 1,871	△ 0.1	その他(※2)	43,785	0.1	31,677	0.1	12,108	38.2
職員手当	1,488,122	4.6	1,504,774	4.5	△ 16,652	△ 1.1	積立金	356,670	1.1	293,214	0.9	63,456	21.6
退職手当組合負担金	376,299	1.2	376,955	1.1	△ 656	△ 0.2	投資及び出資金	879,884	2.7	80,000	0.2	799,884	999.9
共済費	836,498	2.6	823,301	2.4	13,197	1.6	貸付金	39,420	0.1	23,720	0.1	15,700	66.2
会計年度任用職員報酬等	1,106,921	3.4			1,106,921	皆増	繰出金	2,630,185	8.1	3,656,585	10.8	△ 1,026,400	△ 28.1
報酬	825,169	2.6			825,169	皆増	国民健康保険事業	448,566	1.4	429,653	1.3	18,913	4.4
職員手当	98,666	0.3			98,666	皆増	国保直営診療所事業	97,260	0.3	90,011	0.3	7,249	8.1
共済費	139,673	0.4			139,673	皆増	後期高齢者医療事業(※3)	1,034,558	3.2	1,019,712	3.0	14,846	1.5
旅費	43,413	0.1			43,413	皆増	介護保険事業	1,009,800	3.1	891,208	2.6	118,592	13.3
扶助費	4,433,452	13.7	4,547,367	13.4	△ 113,915	△ 2.5	介護サービス事業	40,000	0.1	40,000	0.1	0	0.0
通常扶助費	4,391,077	13.6	4,504,147	13.3	△ 113,070	△ 2.5	集落排水事業		0.0	236,000	0.7	△ 236,000	皆減
児童手当職員分	42,375	0.1	43,220	0.1	△ 845	△ 2.0	公共下水道事業		0.0	828,000	2.4	△ 828,000	皆減
公債費	4,624,612	14.3	4,707,418	13.9	△ 82,806	△ 1.8	浄化槽整備事業		0.0	122,000	0.4	△ 122,000	皆減
償還元金	4,419,269	13.7	4,458,876	13.2	△ 39,607	△ 0.9	工業用地造成事業	0	0.0	0	0.0	0	0.0
償還利子・一時借入金利子	205,343	0.6	248,542	0.7	△ 43,199	△ 17.4	土地開発基金繰出金	1	0.0	1	0.0	0	0.0
(小計)	15,622,123	48.3	14,862,643	43.9	759,480	5.1	予備費	17,391	0.1	17,001	0.1	390	2.3
任意的経費	5,056,216	15.6	5,875,153	17.4	△ 818,937	△ 13.9	(小計)	13,482,877	41.7	13,594,773	40.3	△ 111,896	△ 0.8
物件費	5,056,216	15.6	5,875,153	17.4	△ 818,937	△ 13.9	普通建設事業	3,214,000	10.0	4,336,442	12.8	△ 1,122,442	△ 25.9
賃金(共済費含む)			706,224	2.1	△ 706,224	皆減	補助事業	553,577	1.7	1,906,946	5.6	△ 1,353,369	△ 71.0
旅費	64,989	0.2	69,604	0.2	△ 4,615	△ 6.6	単独事業	2,585,473	8.0	2,334,796	6.9	250,677	10.7
需用費	1,043,195	3.2	1,087,483	3.2	△ 44,288	△ 4.1	府営事業負担金	74,950	0.3	94,700	0.3	△ 19,750	△ 20.9
役務費(保険料以外)	186,497	0.6	198,702	0.6	△ 12,205	△ 6.1	災害復旧事業	0	0.0	1,016,142	3.0	△ 1,016,142	皆減
委託料	3,465,997	10.7	3,462,903	10.3	3,094	0.1	補助事業	0	0.0	905,969	2.7	△ 905,969	皆減
使用料及び賃借料	187,572	0.6	263,186	0.8	△ 75,614	△ 28.7	単独事業	0	0.0	110,173	0.3	△ 110,173	皆減
備品購入費	95,937	0.3	74,886	0.2	21,051	28.1	(小計)	3,214,000	10.0	5,352,584	15.8	△ 2,138,584	△ 40.0
その他(※1)	12,029	0.0	12,165	0.0	△ 136	△ 1.1	歳出合計	32,319,000	100.0	33,810,000	100.0	△ 1,491,000	△ 4.4
維持補修費	416,978	1.3	412,397	1.2	4,581	1.1							
衛生費分	12,551	0.0	10,164	0.0	2,387	23.5							
土木費分	343,114	1.1	318,405	0.9	24,709	7.8							
教育費分	17,724	0.1	33,974	0.1	△ 16,250	△ 47.8							
その他の費目分	43,589	0.1	49,854	0.2	△ 6,265	△ 12.6							

※1：報償費(報償物品)、交際費、原材料費

※2：補償補填及び賠償金、償還金利子及び割引料、公課費

※3：後期高齢者医療広域連合負担金(医療分)を含む

■特定財源の状況

歳入	予算額	充 当 の 状 況	
		特定財源	一般財源
市 税	5,080,971		5,080,971
地 方 譲 与 税	304,938		304,938
利 子 割 交 付 金	3,000		3,000
配 当 割 交 付 金	30,000		30,000
株式等譲渡所得割交付金	15,000		15,000
法 人 事 業 税 交 付 金	16,000		16,000
地 方 消 費 税 交 付 金	1,140,000		1,140,000
ゴルフ場利用税交付金	8,500		8,500
自動車取得税交付金	1		1
環 境 性 能 割 交 付 金	50,000		50,000
国 有 提 供 施 設 等 所在市町村助成交付金	57,000		57,000
地 方 特 例 交 付 金	30,000		30,000
地 方 交 付 税	13,650,000		13,650,000
交通安全対策特別交付金	6,000		6,000
分 担 金 及 び 負 担 金	188,062	185,822	2,240
使 用 料 及 び 手 数 料	610,309	578,220	32,089
国 庫 支 出 金	2,753,398	2,753,398	
府 支 出 金	2,256,736	2,256,736	
財 産 収 入	206,618	143,152	63,466
寄 附 金	300,000	300,000	
繰 入 金	1,643,930	633,930	1,010,000
繰 越 金	150,000		150,000
諸 収 入	499,837	463,381	36,456
市 債	3,318,700	2,668,700	650,000
合 計	32,319,000	9,983,339	22,335,661

(単位：千円、%)

歳出性質別	予算額 ①	財 源 の 状 況				
		特定財源	一般財源 ②	一般財源比率 ②/①	構成比	
義 務 的	人 件 費	6,564,059	323,451	6,240,608	95.1	27.9
	扶 助 費	4,433,452	3,086,833	1,346,619	30.4	6.0
	公 債 費	4,624,612	72,596	4,552,016	98.4	20.4
	(小 計)	15,622,123	3,482,880	12,139,243	77.7	54.3
任 意 的	物 件 費	5,056,216	1,678,911	3,377,305	66.8	15.1
	維 持 補 修 費	416,978	141,662	275,316	66.0	1.2
	補 助 費 等	4,086,133	890,942	3,195,191	78.2	14.3
	積 立 金	356,670	331,732	24,938	7.0	0.1
	投 資 及 び 出 資 金	879,884	200,000	679,884	77.3	3.1
	貸 付 金	39,420	10,380	29,040	73.7	0.1
	繰 出 金	2,630,185	496,677	2,133,508	81.1	9.6
投 資 的	予 備 費	17,391		17,391	100.0	0.1
	(小 計)	13,482,877	3,750,304	9,732,573	72.2	43.6
	普 通 建 設 事 業 費	3,214,000	2,750,155	463,845	14.4	2.1
	補 助 事 業	553,577	502,421	51,156	9.2	0.2
資 的	単 独 事 業	2,660,423	2,247,734	412,689	15.5	1.9
	災 害 復 旧 事 業 費	0	0	0	0.0	0.0
	補 助 事 業	0	0	0	0.0	0.0
	単 独 事 業	0	0	0	0.0	0.0
	(小 計)	3,214,000	2,750,155	463,845	14.4	2.1
歳 出 合 計	32,319,000	9,983,339	22,335,661	69.1	100.0	

■基金の状況

(単位：千円)

所管会計	基金名称	平成27年度 末現在高	平成28年度 末現在高	平成29年度 末現在高	平成30年度 末現在高	令和元年度				令和元年度末 現在高見込額	令和2年度		令和2年度末 現在高見込額
						当初予算計上分		補正計上分			繰入金	積立金	
						繰入金	積立金	繰入金	積立金				
一般 会 計	財政調整基金	1,987,708	2,188,117	1,393,631	1,594,017	200,000	119	△ 200,000	501	1,594,637	500,000	159	1,094,796
	減債基金	26,264	226,269	211,307	211,358	0	19	0	89	211,466	0	21	211,487
	地域環境保全基金	982	982	982	982	0	1	0	0	983	0	1	984
	奨学基金	169,134	149,257	132,681	139,087	7,000	23	△ 4,336	45	136,491	3,000	23	133,514
	災害対策基金	46,234	42,744	34,252	30,260	3,000	3	0	13	27,276	3,000	2	24,278
	地域振興基金	2,364,188	2,054,675	1,755,063	1,415,498	280,000	142	0	559	1,136,199	220,000	113	916,312
	観光1万整備等促進実行調整費基金	74,028	97,924	127,836	151,894	80,000	15	30,000	51,888	93,797	30,000	10	63,807
	合併特例措置逕減対策準備基金	3,502,723	4,003,420	4,004,153	3,755,121	750,000	300	0	1,621	3,007,042	500,000	300	2,507,342
	過疎地域振興基金	589,853	747,969	1,033,804	1,034,046	0	103	0	422	1,034,571	0	103	1,034,674
	ふるさと応援基金	358,495	350,856	300,412	285,572	220,000	270,029	0	117	335,718	280,000	300,032	355,750
	再編交付金事業基金	603,211	685,135	747,451	606,447	301,731	1,817	4,275	△ 1,056	301,202	76,452	914	225,664
	学校教育施設整備基金	128	258	803	2,178	0	1,379	0	162	3,719	0	1,583	5,302
	韓哲・まちづくり夢基金	500,407	527,161	542,632	541,543	23,568	3,774	△ 2,410	9,367	533,526	11,978	2,134	523,682
	谷口謙・未来応援基金	100,000	93,720	87,705	80,495	9,500	129	△ 4,188	33	75,345	9,500	762	66,607
	豊かな森を育てる基金		1,664	415	9,713	0	0	9,718	5	0	0	0	0
	スポーツ施設整備基金				560	0	15,361	0	0	15,921	0	25,574	41,495
	森林環境譲与税基金							0	11,735	11,735	0	24,939	36,674
(合計)	10,323,355	11,170,151	10,373,127	9,858,771	1,874,799	293,214	△ 166,941	75,501	8,519,628	1,633,930	356,670	7,242,368	
(参考) 特別 会計	国民健康保険事業基金	35,347	5,357	5,359	5,360	0	2	0	0	5,362	0	2	5,364
	介護給付費準備基金	260,382	260,434	160,483	240,838	35,000	14	60,000	104	145,956	120,000	16	25,972
	介護サービス事業基金	12,293	296	296	296	0	1	0	0	297	0	1	298
	簡易水道事業基金	69,679	92,344	90,517	0								
	集落排水事業基金	20,921	12,305	12,308	12,311	10,300	4	2,018	3	0			
	公共下水道事業減債基金	18,567	572	60,572	60,585	60,000	16	616	15	0			
	浄化槽整備事業基金	37,400	41,880	46,476	50,390	1,703	5,209	48,713	△ 5,183	0			
	市民太陽光発電所事業基金	50,006	80,016	100,030	105,054	0	30	0	5,024	110,108	0	30	110,138
(合計)	504,595	493,204	476,041	474,834	107,003	5,276	111,347	△ 37	261,723	120,000	49	141,772	
総合計	10,827,950	11,663,355	10,849,168	10,333,605	1,981,802	298,490	△ 55,594	75,464	8,781,351	1,753,930	356,719	7,384,140	

■会計別 市債の状況

(単位：千円、%)

会計名	平成27年度末 現在高	平成28年度末 現在高	平成29年度末 現在高	平成30年度末 現在高	令和元年度末 現在高見込額	令和2年度当初 現在高見込額	令和2年度中増減見込額		令和2年度末 現在高見込額	前年度末見込額との比較		
							借入見込額	元金償還 見込額		増減額	増減率	
一般会計	42,268,801	40,604,810	39,712,024	39,217,931	40,147,804	40,147,804	3,318,700	4,419,269	39,047,235	△ 1,100,569	△ 2.7	
特別会計	国民健康保険直営診療所事業	99,174	116,970	200,077	288,481	319,396	319,396	38,700	17,632	340,464	21,068	6.6
	介護サービス事業	795,184	741,681	687,167	631,622	575,027	575,027	0	57,667	517,360	△ 57,667	△ 10.0
	簡易水道事業	6,564,753	6,568,246	6,721,465	6,674,699							
	集落排水事業	2,445,472	2,286,836	2,125,067	1,972,695	1,819,473	令和2年度より下水道事業会計へ			△ 1,819,473	皆減	
	公共下水道事業	20,832,216	20,947,682	20,978,351	20,972,972	21,420,606				△ 21,420,606	皆減	
	浄化槽整備事業	580,549	653,892	701,840	773,326	834,009				△ 834,009	皆減	
	工業用地造成事業	588,142	407,214	226,272	0	0	0	0	0	0	0.0	
	市民太陽光発電所事業	392,800	392,800	369,517	346,048	318,892	318,892	0	27,350	291,542	△ 27,350	△ 8.6
	特別会計合計	32,298,290	32,115,321	32,009,756	31,659,843	25,287,403	1,213,315	38,700	102,649	1,149,366	△ 24,138,037	△ 95.5
企業会計	水道事業	3,069,060	3,007,180	2,893,591	2,946,155	9,376,301	9,376,301	433,900	591,026	9,219,175	△ 157,126	△ 1.7
	下水道事業						24,074,088	1,532,300	1,396,863	24,209,525	24,209,525	皆増
	病院事業	3,637,853	4,139,706	6,718,514	7,860,318	7,542,755	7,542,755	230,600	524,030	7,249,325	△ 293,430	△ 3.9
	企業会計合計	6,706,913	7,146,886	9,612,105	10,806,473	16,919,056	40,993,144	2,196,800	2,511,919	40,678,025	23,758,969	140.4
京丹後市総合計	81,274,004	79,867,017	81,333,885	81,684,247	82,354,263	82,354,263	5,554,200	7,033,837	80,874,626	△ 1,479,637	△ 1.8	

※簡易水道事業特別会計は、平成31年4月1日から水道事業会計へ統合。

※集落排水事業特別会計、公共下水道事業特別会計、浄化槽整備事業特別会計は、令和2年4月1日から下水道事業会計として企業会計へ移行。

■歳出 節別内訳

(単位：千円、%)

節 名 称	令和2年度		令和元年度		増 減 額 ③=①-②	率 ③/②	(参 考)					
	①	構成比	②	構成比			平成30年度		平成29年度		平成28年度	
							構成比	構成比	構成比	構成比		
1 報 酬	1,036,009	3.2	336,813	1.0	699,196	207.6	321,059	1.0	319,686	1.0	325,435	1.0
2 給 料	2,406,823	7.5	2,406,964	7.1	△ 141	0.0	2,451,197	7.3	2,462,117	7.6	2,511,459	8.0
3 職 員 手 当 等	2,063,657	6.4	1,994,310	5.9	69,347	3.5	2,077,619	6.2	2,007,883	6.2	2,072,259	6.6
4 共 済 費	1,019,379	3.2	975,991	2.9	43,388	4.4	988,703	2.9	942,600	2.9	1,004,802	3.2
5 災 害 補 償 費	300	0.0	300	0.0	0	0.0	1,200	0.0	1,200	0.0	1,100	0.0
7 報 償 費	102,425	0.3	100,389	0.3	2,036	2.0	103,304	0.3	102,309	0.3	110,612	0.4
8 旅 費	108,430	0.3	69,712	0.2	38,718	55.5	78,648	0.2	71,608	0.2	87,474	0.3
9 交 際 費	2,650	0.0	2,650	0.0	0	0.0	2,650	0.0	2,650	0.0	2,550	0.0
10 需 用 費	1,212,339	3.8	1,246,974	3.7	△ 34,635	△ 2.8	1,184,344	3.5	1,196,275	3.7	1,305,940	4.1
11 役 務 費	220,568	0.7	238,570	0.7	△ 18,002	△ 7.5	214,412	0.7	199,345	0.6	233,105	0.7
12 委 託 料	4,253,881	13.2	4,325,261	12.8	△ 71,380	△ 1.7	4,661,956	13.8	4,182,477	12.8	4,089,741	13.0
13 使用料及び賃借料	239,287	0.7	311,868	0.9	△ 72,581	△ 23.3	247,153	0.7	249,464	0.8	245,463	0.8
14 工 事 請 負 費	2,274,576	7.0	3,834,110	11.3	△ 1,559,534	△ 40.7	3,097,329	9.2	2,594,346	8.0	1,704,130	5.4
15 原 材 料 費	14,005	0.1	13,995	0.0	10	0.1	14,402	0.1	14,672	0.0	15,108	0.0
16 公 有 財 産 購 入 費	12,000	0.0	7,500	0.0	4,500	60.0	5,900	0.0	15,559	0.0	67,708	0.2
17 備 品 購 入 費	338,225	1.1	200,942	0.6	137,283	68.3	376,759	1.1	318,411	1.0	264,693	0.8
18 負担金、補助及び交付金	3,048,264	9.4	3,649,742	10.8	△ 601,478	△ 16.5	3,410,048	10.1	3,178,555	9.7	3,339,314	10.6
19 扶 助 費	4,078,214	12.6	4,085,567	12.1	△ 7,353	△ 0.2	4,079,012	12.1	4,178,017	12.8	4,245,032	13.5
20 貸 付 金	39,420	0.1	23,720	0.1	15,700	66.2	24,220	0.1	122,528	0.4	26,428	0.1
21 補償補填及び賠償金	45,545	0.1	30,145	0.1	15,400	51.1	1,645	0.0	2,187	0.0	2,508	0.0
22 償還金、利子及び割引料	4,662,974	14.4	4,734,468	14.0	△ 71,494	△ 1.5	4,738,198	14.1	4,618,179	14.2	4,452,191	14.1
23 投 資 及 び 出 資 金	879,884	2.7	80,000	0.2	799,884	999.9	240,000	0.7	240,000	0.7	42,500	0.1
24 積 立 金	356,670	1.1	293,214	0.9	63,456	21.6	308,242	0.9	463,614	1.4	514,591	1.6
26 公 課 費	5,278	0.0	4,763	0.0	515	10.8	5,375	0.0	5,533	0.0	5,212	0.0
27 繰 出 金	3,880,806	12.0	4,206,960	12.5	△ 326,154	△ 7.8	4,335,606	12.9	4,393,702	13.5	4,223,547	13.4
予 備 費	17,391	0.1	17,001	0.1	390	2.3	27,667	0.1	25,881	0.1	26,315	0.1
賃 金			618,071	1.8	△ 618,071	皆減	673,352	2.0	681,202	2.1	640,783	2.0
計	32,319,000	100.0	33,810,000	100.0	△ 1,491,000	△ 4.4	33,670,000	100.0	32,590,000	100.0	31,560,000	100.0

※節「賃金」は、令和2年度より廃止。

※節番号は、令和2年度の節番号。

■歳出 部局別配当予算一覧

平成30年度以降の組織体制

(単位：千円、%)

部局等名	令和2年度		令和元年度		増減額		率		(参考)	
	①	構成比	②	構成比	③=①-②	③/②	平成30年度		(参考)	
								構成比	平成29年度 (※2)	構成比
1 議会事務局	184,095	0.6	196,737	0.6	△ 12,642	△ 6.4	196,617	0.6		
2 市長公室	7,622,328	23.6	7,256,583	21.5	365,745	5.0	7,477,968	22.2		
特別職・職員人件費、会計年度 任用職員任用経費除き(※1)	1,369,127	4.2	1,347,335	4.0	21,792	1.6	1,377,281	4.1		
3 総務部	5,586,407	17.3	6,006,942	17.8	△ 420,535	△ 7.0	6,110,126	18.1		
公債費・予備費除き(※1)	944,404	2.9	1,282,523	3.8	△ 338,119	△ 26.4	1,371,271	4.1		
4 市民環境部	3,670,112	11.3	4,826,898	14.3	△ 1,156,786	△ 24.0	4,291,882	12.7		
5 医療部	1,253,521	3.9	1,164,939	3.4	88,582	7.6	1,071,164	3.2		
6 健康長寿福祉部	5,254,369	16.3	5,207,935	15.4	46,434	0.9	5,203,340	15.5		
7 農林水産部	929,402	2.9	1,319,943	3.9	△ 390,541	△ 29.6	1,174,175	3.5		
8 商工観光部	759,539	2.3	691,796	2.0	67,743	9.8	828,639	2.5		
9 建設部	1,193,725	3.7	2,053,676	6.1	△ 859,951	△ 41.9	1,944,914	5.8		
10 上下水道部	1,832,511	5.7	1,586,745	4.7	245,766	15.5	1,867,053	5.5		
11 教育委員会事務局	3,615,185	11.2	3,068,382	9.1	546,803	17.8	3,035,135	9.0		
12 消防本部	391,740	1.2	403,839	1.2	△ 12,099	△ 3.0	442,829	1.3		
13 会計課	8,239	0.0	7,730	0.0	509	6.6	6,941	0.0		
14 監査事務局	2,239	0.0	2,245	0.0	△ 6	△ 0.3	2,459	0.0		
15 農業委員会事務局	15,588	0.0	15,610	0.0	△ 22	△ 0.1	16,758	0.1		
計	32,319,000	100.0	33,810,000	100.0	△ 1,491,000	△ 4.4	33,670,000	100.0		

平成29年度までの組織体制

(単位：千円、%)

部局等名	(参考)	
	平成29年度 (※2)	
		構成比
1 議会事務局	199,976	0.6
2 秘書広報広聴課	45,372	0.1
3 企画総務部	7,163,974	22.5
特別職・職員人件費、臨時職員 賃金等他部署分除き(※1)	1,333,222	4.1
4 財務部	5,200,579	16.0
公債費・予備費除き(※1)	583,529	1.8
5 市民環境部	2,003,294	6.5
6 医療部	1,065,923	3.3
7 健康長寿福祉部	7,348,168	22.5
8 農林水産部	1,160,554	3.6
9 商工観光部	1,186,759	3.6
10 建設部	1,671,559	5.1
11 上下水道部	1,871,106	5.7
12 教育委員会事務局	3,217,836	9.9
13 消防本部	428,432	0.5
14 会計課	6,617	0.0
15 監査事務局	2,355	0.0
16 農業委員会事務局	17,496	0.1
計	32,590,000	100.0

※1 市長公室及び総務部（企画総務部及び財務部）については、市役所全体に関係する項目の予算配当が多額となっているため、当該部分を除いて再掲している。

※2 平成29年度予算額は、平成29年4月からの組織見直しを反映した数値を記載。

■市税の予算状況

(単位：千円、%)

内 訳	令和2年度			令和元年度			増 減						(参考)平成30年度決算		
	現年課税分 ①	滞納繰越分 ②	計 ③	現年課税分 ④	滞納繰越分 ⑤	計 ⑥	現年課税分 ①-④	率	滞納繰越分 ②-⑤	率	計 ③-⑥	率	現年課税分	滞納繰越分	計
1 市 民 税	2,169,546	14,295	2,183,841	2,139,962	11,020	2,150,982	29,584	1.4	3,275	29.7	32,859	1.5	2,200,346	17,658	2,218,004
個 人	1,928,840	13,557	1,942,397	1,899,610	10,209	1,909,819	29,230	1.5	3,348	32.8	32,578	1.7	1,910,398	16,191	1,926,589
均 等 割	91,167		91,167	91,227		91,227	△ 60	△ 0.1			△ 60	△ 0.1	90,947	771	91,718
所 得 割	1,837,673		1,837,673	1,808,383		1,808,383	29,290	1.6			29,290	1.6	1,819,451	15,420	1,834,871
法 人	240,706	738	241,444	240,352	811	241,163	354	0.1	△ 73	△ 9.0	281	0.1	289,948	1,467	291,415
均 等 割	136,911		136,911	136,869		136,869	42	0.0			42	0.0	137,433	1,270	138,703
法 人 税 割	103,795		103,795	103,483		103,483	312	0.3			312	0.3	152,515	197	152,712
2 固 定 資 産 税	2,324,532	15,986	2,340,518	2,315,466	20,386	2,335,852	9,066	0.4	△ 4,400	△ 21.6	4,666	0.2	2,350,238	27,633	2,377,871
純 固 定 資 産 税	2,314,001	15,986	2,329,987	2,304,723	20,386	2,325,109	9,278	0.4	△ 4,400	△ 21.6	4,878	0.2	2,339,371	27,633	2,367,004
土 地	655,496		655,496	657,209		657,209	△ 1,713	△ 0.3			△ 1,713	△ 0.3	669,479	7,908	677,387
家 屋	1,227,641		1,227,641	1,207,970		1,207,970	19,671	1.6			19,671	1.6	1,201,629	14,194	1,215,823
償 却 資 産	430,864		430,864	439,544		439,544	△ 8,680	△ 2.0			△ 8,680	△ 2.0	468,263	5,531	473,794
国 有 資 産 等 交 付 金	10,531		10,531	10,743		10,743	△ 212	△ 2.0			△ 212	△ 2.0	10,867		10,867
3 軽 自 動 車 税	213,379	1,977	215,356	208,164	1,991	210,155	5,215	2.5	△ 14	△ 0.7	5,201	2.5	194,699	1,840	196,539
環 境 性 能 割	9,180		9,180	8,000		8,000	1,180	14.8			1,180	14.8	194,699	1,840	196,539
種 別 割	204,199	1,977	206,176	200,164	1,991	202,155	4,035	2.0	△ 14	△ 0.7	4,021	2.0			
4 市 た ば こ 税	290,313		290,313	290,855		290,855	△ 542	△ 0.2			△ 542	△ 0.2	307,013		307,013
5 鉱 産 税	133		133	104		104	29	27.9			29	27.9	171		171
6 入 湯 税	50,809	1	50,810	51,281	1	51,282	△ 472	△ 0.9	0	0.0	△ 472	△ 0.9	51,824	0	51,824
7 都 市 計 画 税															
計	5,048,712	32,259	5,080,971	5,005,832	33,398	5,039,230	42,880	0.9	△ 1,139	△ 3.4	41,741	0.8	5,104,291	47,131	5,151,422

※ 市民税の「所得割」には、退職所得分を含む。令和元年度における軽自動車税の「種別割」については、「軽自動車税」と読みかえることとする。

■市税の状況

1. 市民税

(1) 個人市民税

●納税義務者数の推移

(単位：人)

	H27	H28	H29	H30	R元	R2予測
特別徴収	16,501	16,783	17,382	19,576	19,869	19,992
普通徴収	9,513	9,370	8,863	6,851	6,410	6,329
計	26,014	26,153	26,245	26,427	26,279	26,321

※府民税の徴収取扱費の納税義務者数(各年9月末現在)

●所得割額の推移

(単位：千円)

	H27	H28	H29	H30	R元	R2予測
特別徴収	1,206,033	1,220,534	1,291,844	1,421,377	1,455,718	1,449,477
普通徴収	519,990	519,947	497,622	414,623	392,522	390,839
計	1,726,023	1,740,481	1,789,466	1,836,000	1,848,240	1,840,316

各年10月末現在

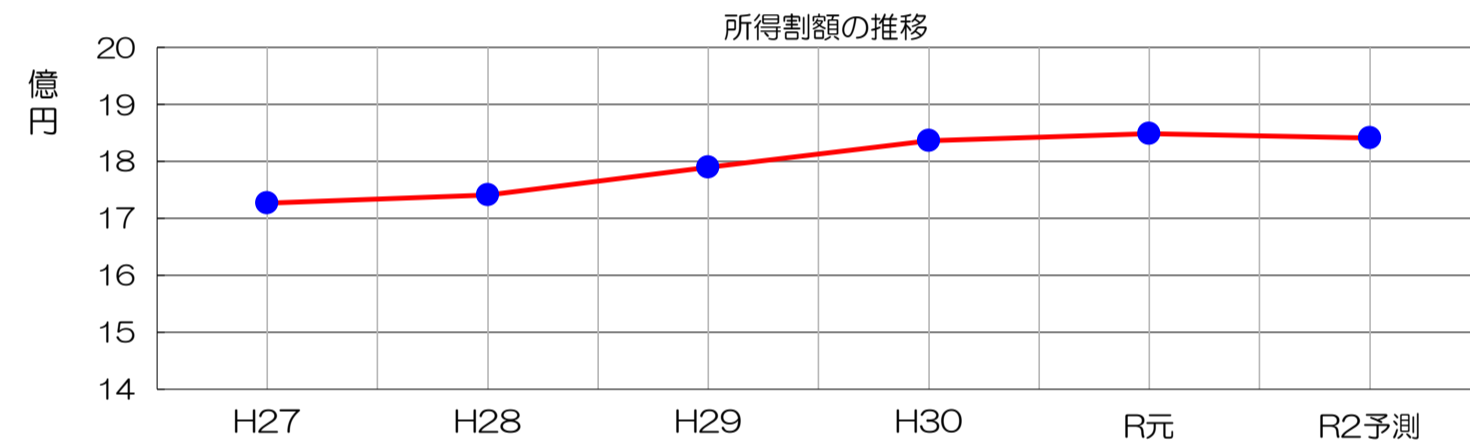

本市の所得の約8割を占める給与所得は、5年連続で1.2~2.6%の幅で増加を続けている。また、京丹後市地域経済動向報告書(R元.9)によると、丹後地域の業況判断(業況DI値)は前年からほぼ横ばいで推移している。令和元年10月の消費税の増税や海外経済の動向、金融市場や通商問題など、先行きの見通しが難しい部分が多く、近年の所得の増加傾向を維持するか否かの判断は困難であるため、令和2年度の所得割額については、令和元年度9月末現在と同額を見込み、計上することとする。

<参考>所得の推移(各年10月末現在)

(単位：千円)

	H26	H27	H28	H29	H30	R元
営業等所得	3,465,216	3,684,541	3,904,241	3,651,282	3,563,093	3,529,482
農業所得	22,255	△ 193,907	19,474	83,996	96,561	△ 12,535
不動産所得	945,487	950,882	971,178	979,356	1,023,015	1,031,909
利子所得	3,127	486	772	753	721	621
配当所得(所得税)	209,004	229,825	205,062	233,240	257,511	292,411
給与所得	46,046,263	46,791,291	47,364,809	48,576,407	49,423,091	50,336,448
雑所得	6,330,654	5,997,913	6,041,220	6,088,907	6,022,875	5,967,562
総合短期譲渡所得	△ 9,095	2,554	△ 506	248	△ 122	33,628
総合長期譲渡所得	23,429	36,974	19,594	3,264	6,511	33,932
一時所得	288,871	246,786	259,571	178,977	209,922	148,504
長短期一時所得1/2	143,551	139,170	134,847	86,590	105,525	120,956
計	57,612,565	58,116,388	58,986,078	60,084,495	60,861,749	61,723,983

【個人市民税の予算積算】

①均等割額

区分	課税対象	均等割額	調定見込額	収納率	予算額
特別徴収	19,992人	3,500円	69,972千円	99.9%	69,902千円
普通徴収	6,329人	3,500円	22,152千円	96.0%	21,265千円
計	26,321人		92,124千円		91,167千円

※「東日本大震災からの復興に関し地方公共団体が実施する防災のための施策に必要な財源の確保に係る地方税の臨時特例に関する法律」の施行により、平成26年度から令和5年度までの10年間の臨時措置として、個人住民税の均等割額は500円が加算され、3,500円となっている。

②所得割額

区分	調定見込額	収納率	予算額
特別徴収	1,449,477千円	99.9%	1,448,028千円
普通徴収	390,839千円	96.0%	375,205千円
計	1,840,316千円		1,823,233千円

③退職所得分

9,990千円 C

④過年度新規分

4,450千円 D

個人市民税 合計 (A~D) **1,928,840千円**

(2) 法人市民税

①均等割額

令和元年10月末現在

区分	税率	法人数	均等割額	収納率	予算額
9号法人	3,600千円	6	21,600千円		
8号法人	2,100千円	1	2,100千円		
7号法人	492千円	41	20,172千円		
6号法人	480千円	3	1,440千円		
5号法人	192千円	29	5,568千円		
4号法人	180千円	19	3,420千円		
3号法人	156千円	254	39,624千円		
2号法人	144千円	8	1,152千円		
1号法人	60千円	732	43,920千円		
計		1,093	138,996千円	98.5%	136,911千円

②法人税割額

景気動向調査の実施(景気動向補正率の算出)

前年度の法人税割納付額がある法人を対象に文書照会等による景気動向調査を行い、その結果を踏まえた景気動向補正率により令和2年度調定額を算定した。また令和元年10月以降の事業年度分から法人税率が10.9%から7.6%と引き下げられることも加味した。

令和元年度調定見込額 × 景気動向補正率	103,795,000円
131,386,100円 × △ 21.0% ≒	

調定見込額 計	収納率	予算額
103,795,000円	100.0%	103,795千円

法人市民税 合計 (E+F) **240,706千円**

2. 固定資産税

(1) 固定資産税

(単位：千円)

資産の内容	A 課税標準額	B 調定額 (A×1.4%)	C 不均一・課税免除・減免税額	税 額 (B-C)
土地	47,850,990	669,914	2,403	667,511
家屋	92,152,745	1,290,138	39,994	1,250,144
償却資産	33,868,085	474,153	35,391	438,762
合計	173,871,820	2,434,205	77,788	2,356,417

※ 不均一課税とは、条例に基づき一般の税率と異なる税率で課税すること。
(半島振興対策地域の特例等)

※ 課税免除、減免とは、条例に基づき地域事情や公益上の事由等により課税免除、減免すること。

【予算積算】		
調定見込額	収納率	予算額
2,356,417	98.2%	2,314,001

(2) 国有資産等所在市町村交付金

(単位：千円)

納入者	対象施設等	交付金
近畿中部防衛局	自衛隊宿舍等	835
近畿中国森林管理局	国有林等	422
近畿財務局	国家公務員宿舍(合同宿舍)	146
京都府総務部府有資産活用課	府営住宅等	8,951
京都府文化環境部公営企画課	風力発電施設	177
合計		10,531

3. 軽自動車税

(1) 環境性能割

平成28年度地方税制改正により自動車取得税の廃止と同時に軽自動車税環境性能割が創設。令和元年10月1日より新規で取得した軽自動車を対象に、燃費性能等に応じて3段階(非課税、1%、2%)の税率で賦課決定がされるもの。環境性能割は、市町村税として賦課されるが、当分の間は京都府が賦課徴収を行う。

予算額
9,180千円

(2) 種別割

車種	区分	台数 (A)	非課税台数 (官公署・商品車) (B)	減免台数(障害者・公益) (C)	課税台数 (A)-(B)-(C)	税率(円)	課税額(円)			
原動機付自転車	50cc以下	2,935	8	8	2,919	2,000	5,838,000			
	50cc~90cc以下	258	1	0	257	2,000	514,000			
	90cc~125cc以下	369	12	1	356	2,400	854,400			
	ミニカー	82	1	0	81	3,700	299,700			
	小計	3,644	22	9	3,613		7,506,100			
軽自動車	二輪車		639	10	0	629	3,600	2,264,400		
	三輪車	旧税率 平成27年3月31日以前新規登録	0	0	0	0	3,100	0		
		新税率 平成27年4月1日以降新規登録	0	0	0	0	3,900	0		
		軽課税率	A 標準税額の概ね75%軽減	0	0	0	0	1,000	0	
			B 標準税額の概ね50%軽減	0	0	0	0	2,000	0	
			C 標準税額の概ね25%軽減	0	0	0	0	3,000	0	
	重課税率 新規登録から13年経過	2	0	0	2	4,600	9,200			
	四輪乗用	旧税率 平成27年3月31日以前新規登録	8,052	254	259	7,539	7,200	54,280,800		
		新税率 平成27年4月1日以降新規登録	4,404	34	77	4,293	10,800	46,364,400		
		軽課税率	A 標準税額の概ね75%軽減	2	0	0	2	2,700	5,400	
			B 標準税額の概ね50%軽減	130	1	4	125	5,400	675,000	
			C 標準税額の概ね25%軽減	528	8	11	509	8,100	4,122,900	
		重課税率 新規登録から13年経過	3,444	206	135	3,103	12,900	40,028,700		
		営業用	旧税率 平成27年3月31日以前新規登録	1	0	1	0	5,500	0	
			新税率 平成27年4月1日以降新規登録	1	0	0	1	6,900	6,900	
			軽課税率	A 標準税額の概ね75%軽減	0	0	0	0	1,800	0
				B 標準税額の概ね50%軽減	0	0	0	0	3,500	0
				C 標準税額の概ね25%軽減	0	0	0	0	5,200	0
		重課税率 新規登録から13年経過	0	0	0	0	8,200	0		
		四輪貨物	旧税率 平成27年3月31日以前新規登録	3,292	121	85	3,086	4,000	12,344,000	
新税率 平成27年4月1日以降新規登録			2,142	61	17	2,064	5,000	10,320,000		
軽課税率			A 標準税額の概ね75%軽減	0	0	0	0	1,300	0	
	B 標準税額の概ね50%軽減		0	0	0	0	2,500	0		
	C 標準税額の概ね25%軽減		39	4	0	35	3,800	133,000		
重課税率 新規登録から13年経過	3,039		150	55	2,834	6,000	17,004,000			
営業用	旧税率 平成27年3月31日以前新規登録		29	0	3	26	3,000	78,000		
	新税率 平成27年4月1日以降新規登録		19	0	0	19	3,800	72,200		
	軽課税率		A 標準税額の概ね75%軽減	0	0	0	0	1,000	0	
			B 標準税額の概ね50%軽減	0	0	0	0	1,900	0	
		C 標準税額の概ね25%軽減	20	0	0	20	2,900	58,000		
重課税率 新規登録から13年経過	9	0	3	6	4,500	27,000				
専ら雪上を走行するもの		0	0	0	0	3,000	0			
小計		25,792	849	650	24,293		187,793,900			
小型自動車	農耕用	3,077	27	0	3,050	2,000	6,100,000			
	特殊作業用	485	73	0	412	5,900	2,430,800			
	小計	3,562	100	0	3,462		8,530,800			
二輪の小型自動車		769	13	0	756	6,000	4,536,000			
合計		33,767	984	659	32,124		208,366,800			

A 電気軽自動車、天然ガス軽自動車(平成21年度排出ガス規制に適合し、かつ平成21年度排出ガス基準値より10%以上窒素酸化物の排出量が少ない車両)

B 乗用：令和2年度燃費基準+20%達成車両、貨物：平成27年度燃費基準+35%達成車両

C 乗用：令和2年度燃費基準達成車両、貨物：平成27年度燃費基準+15%達成車両

※B及びCは、平成17年排出ガス基準75%低減達成(★★★★)車両

調定見込額	収納率	予算額
208,366千円	98.0%	204,199千円

■グラフで見る予算

一般会計当初予算総額

32,319,000千円

<歳入>

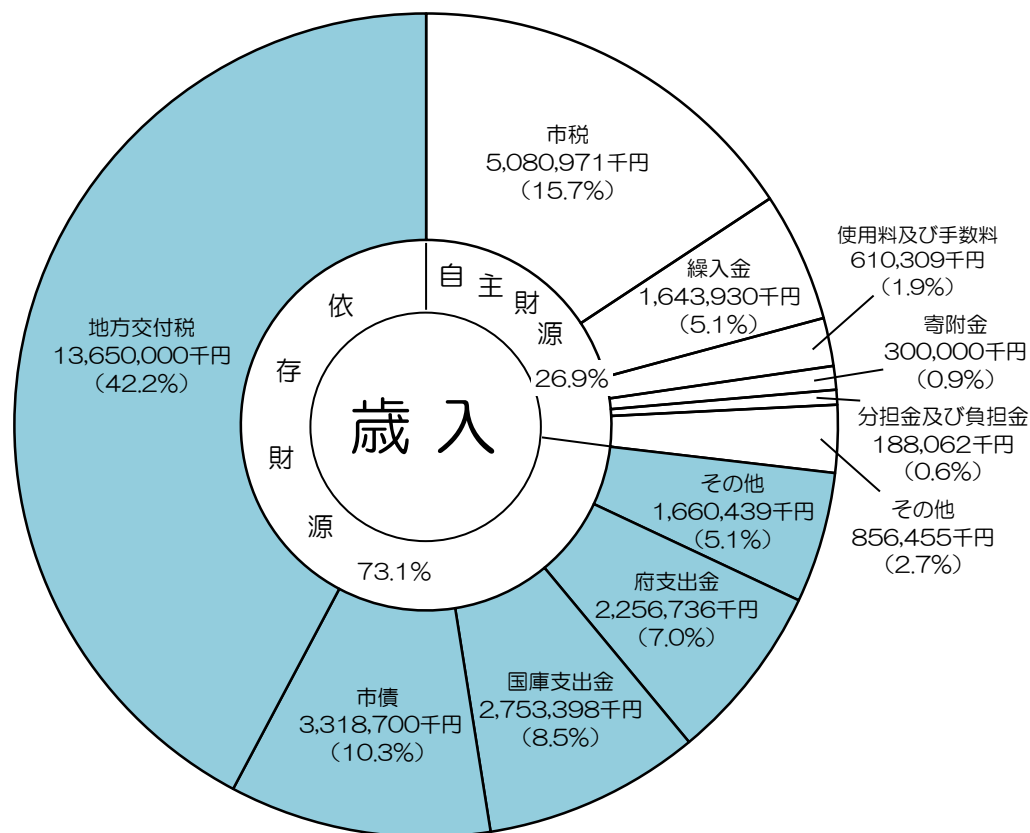

<性質別歳出>

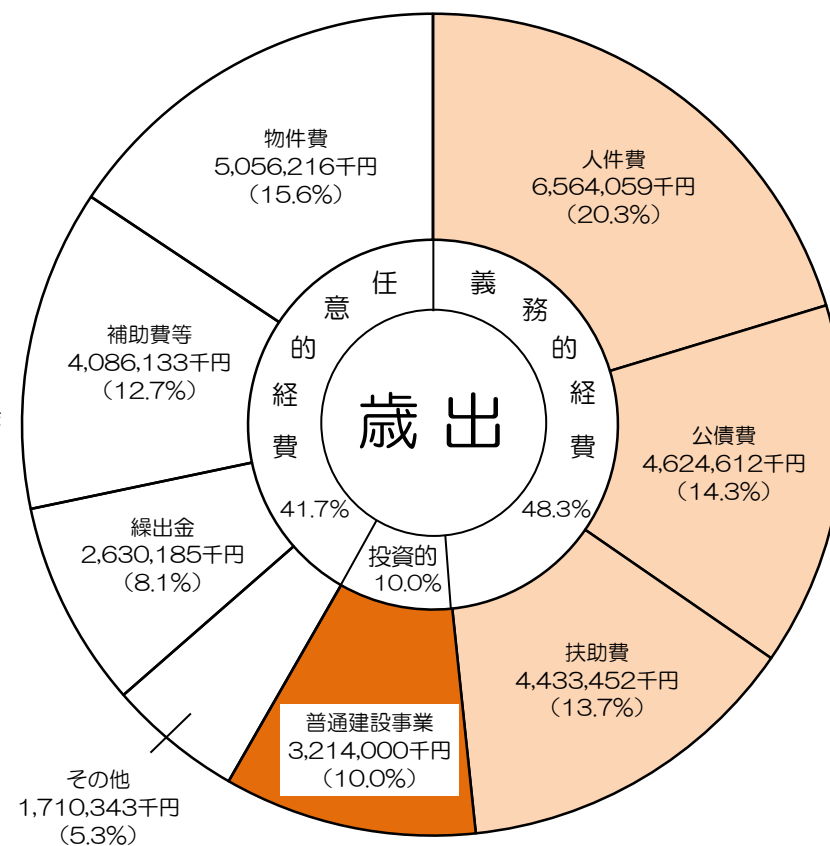

■一般会計当初予算額の推移

(単位：千円)

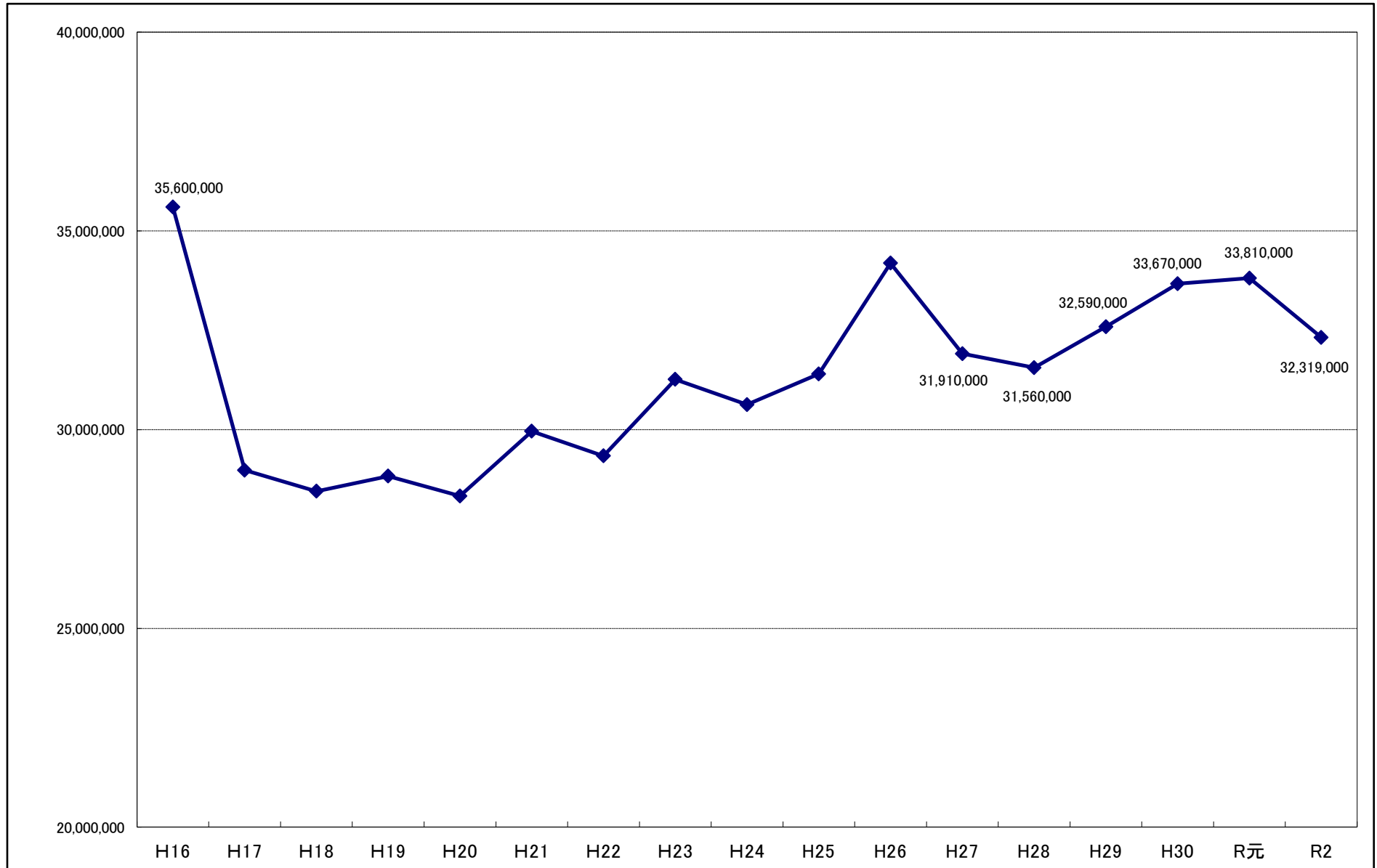

■歳入の財源区分別予算推移

(単位：千円)

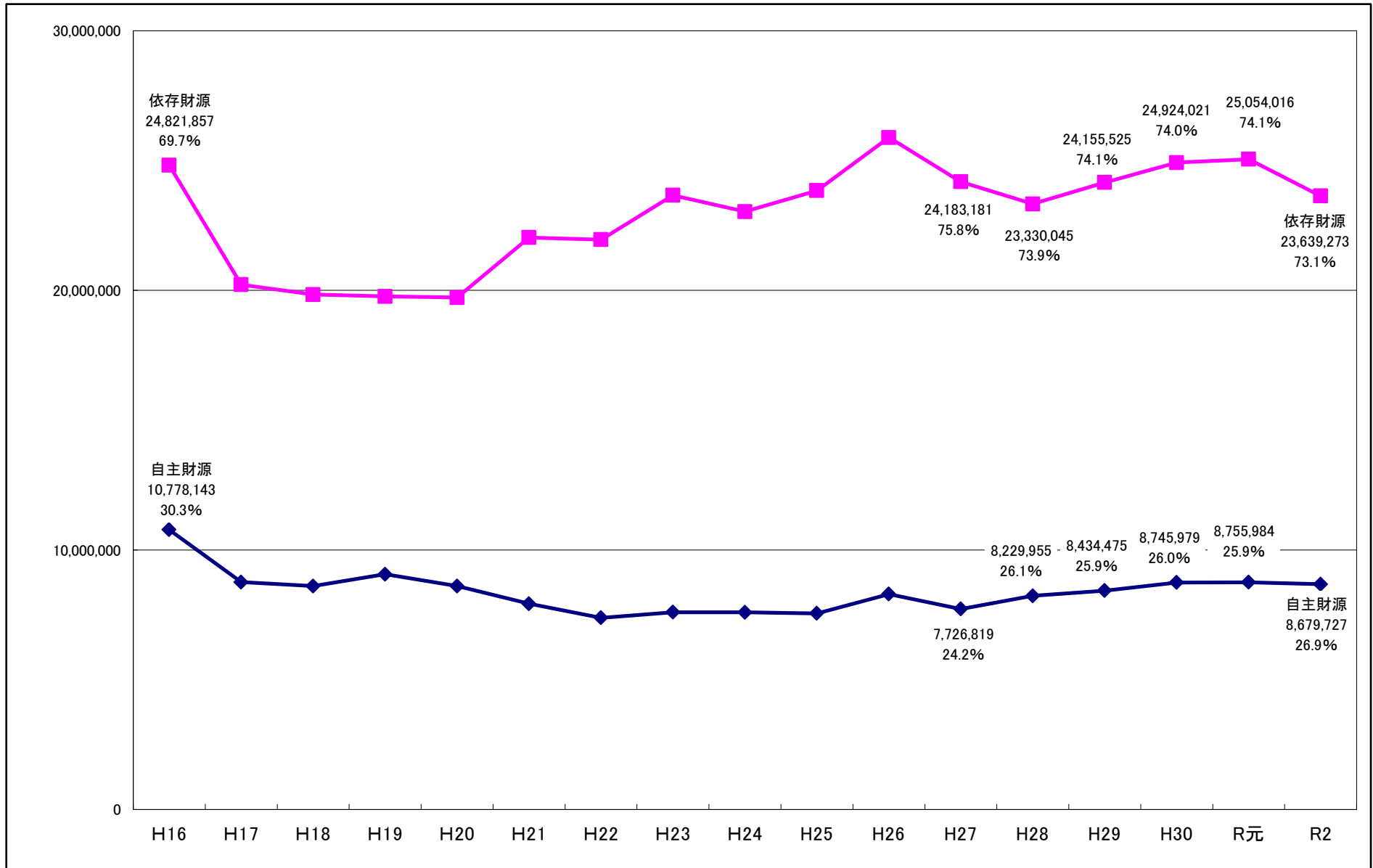

■ 主な依存財源の予算推移

(単位：千円)

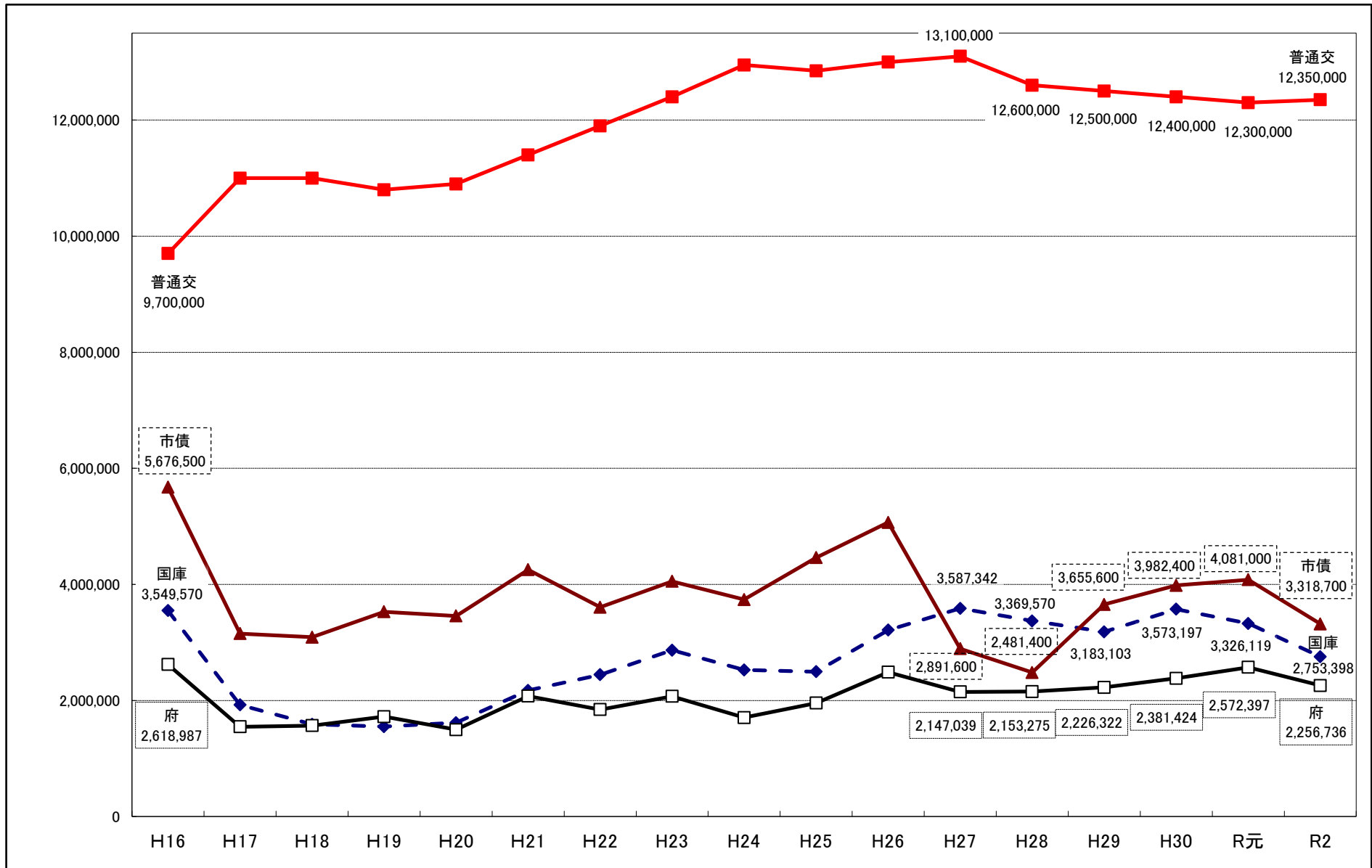

■ 主な自主財源の予算推移

(単位：千円)

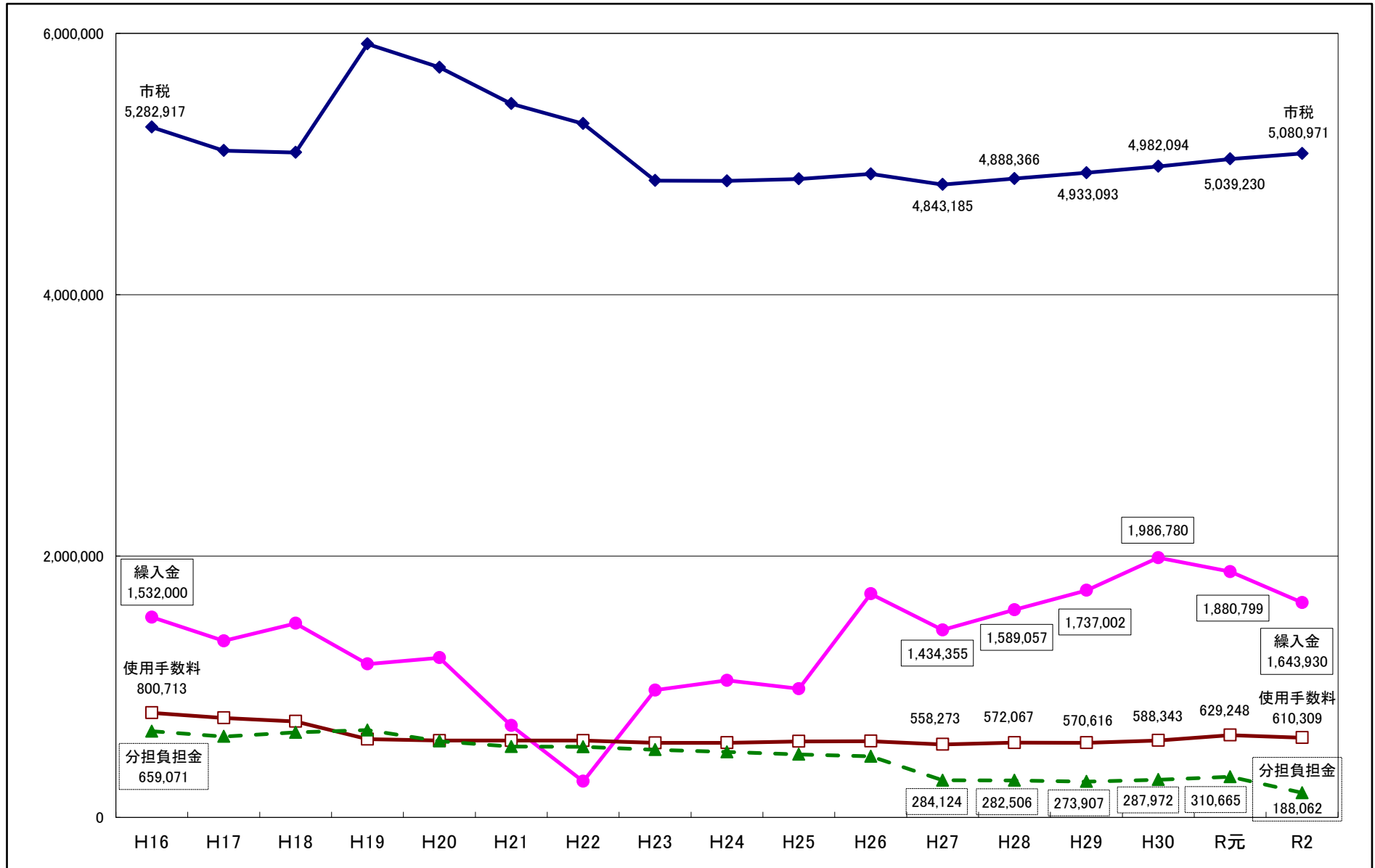

■ 主な市税の当初予算推移

(単位：千円)

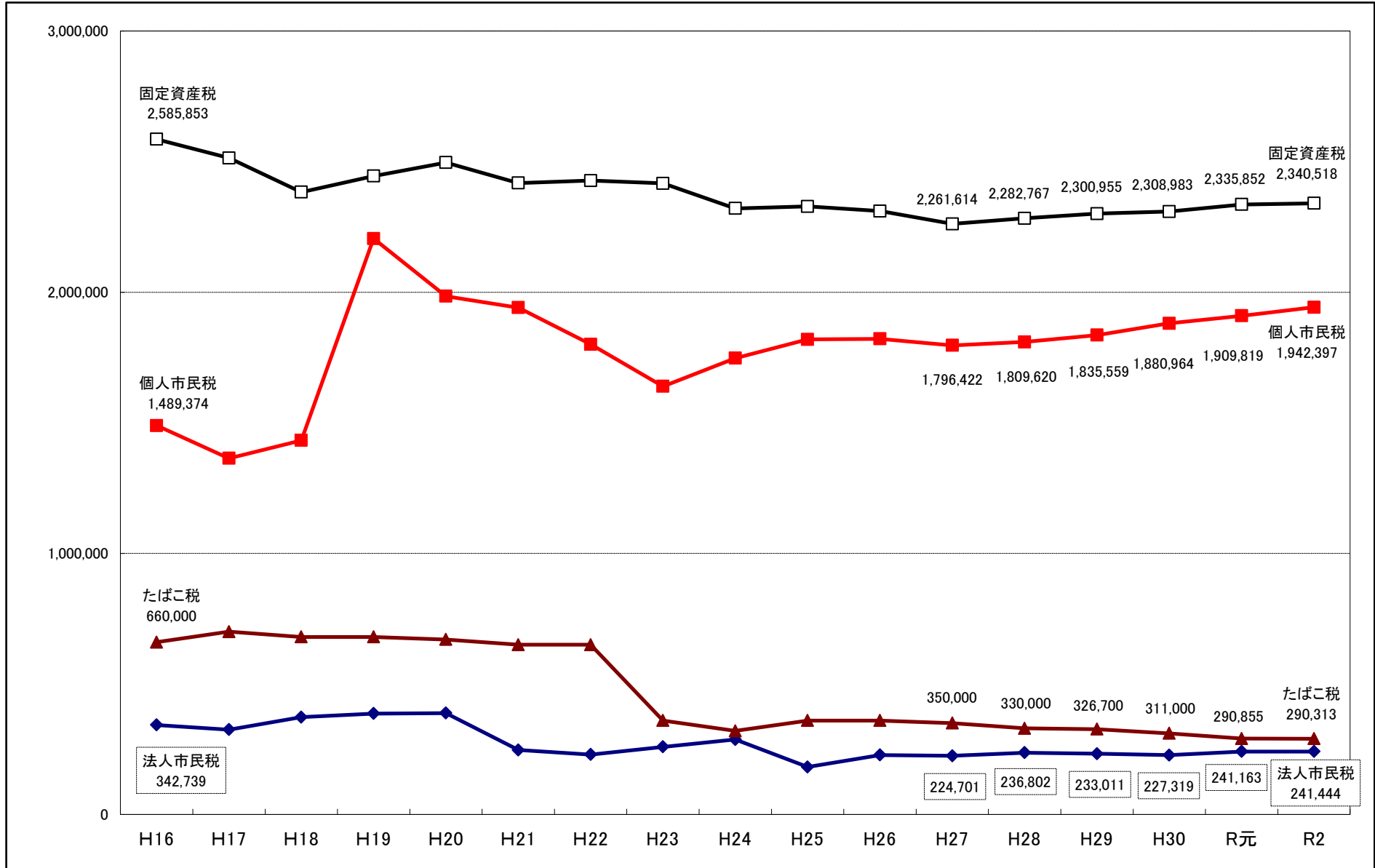

※H19の個人市民税の増加は、税源移譲によるもの

■ 性質別の当初予算推移

(単位：千円)

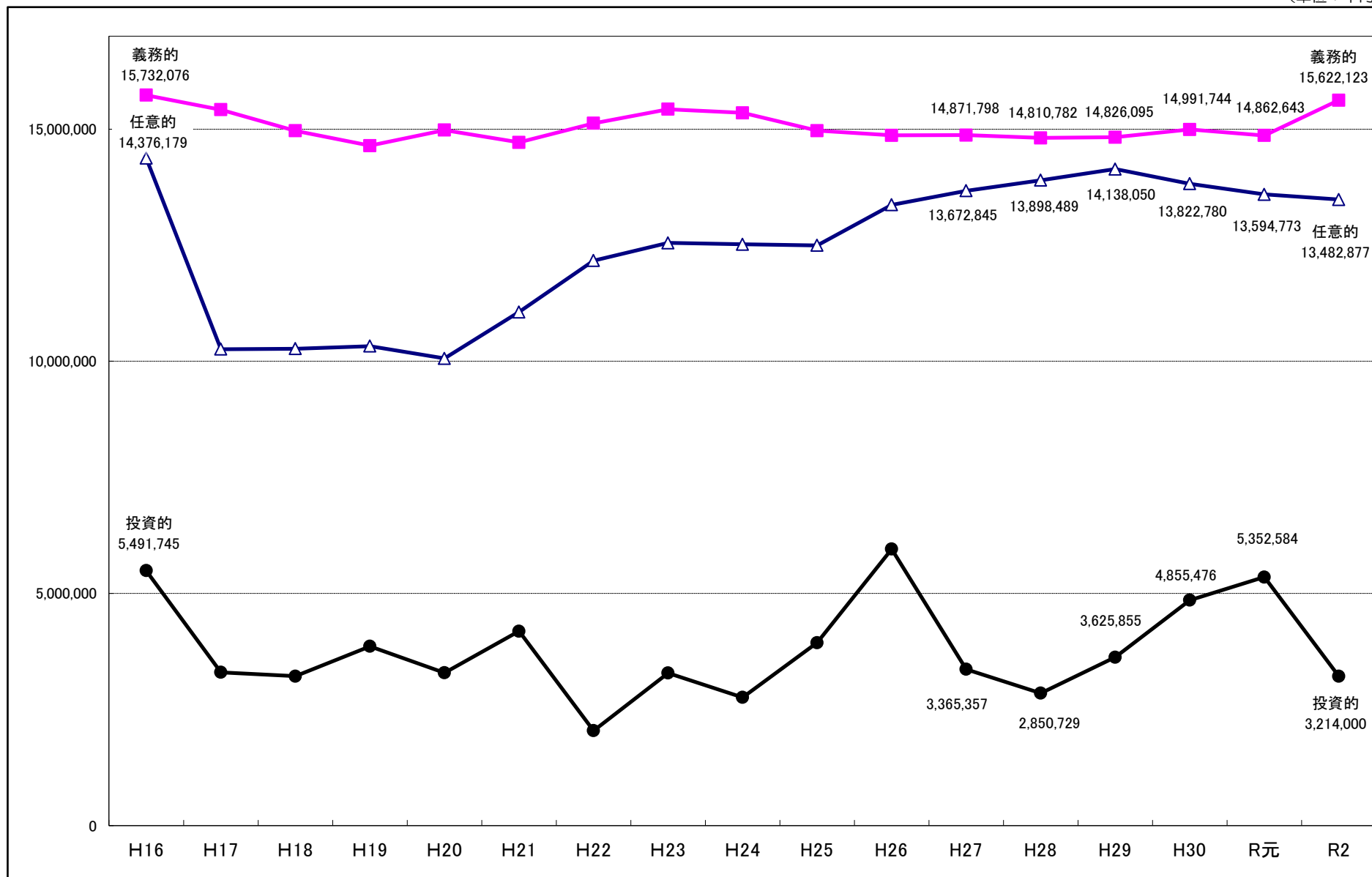

■義務的経費の当初予算推移

(単位：千円)

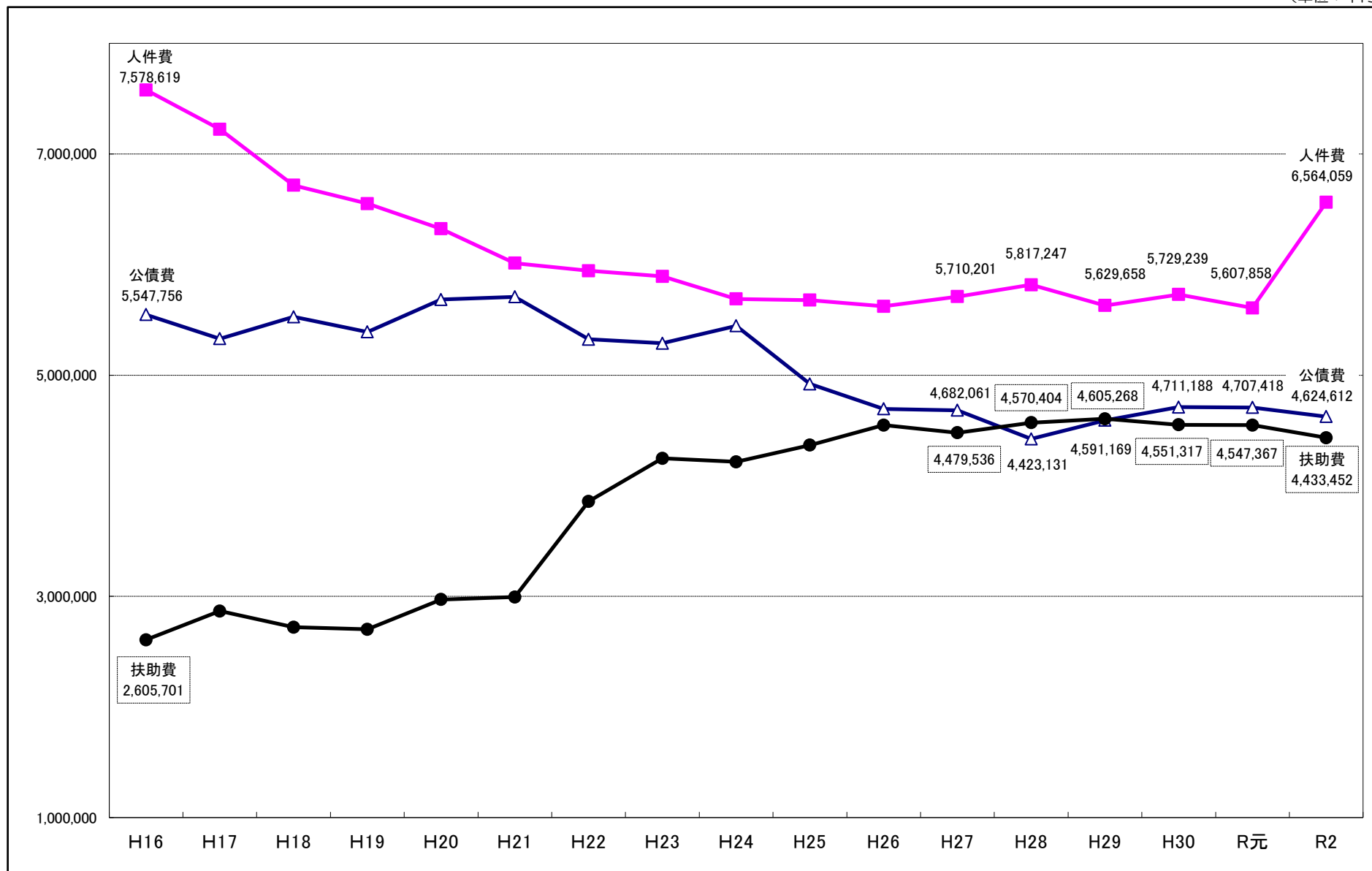

■主な任意的経費の当初予算推移

(単位：千円)

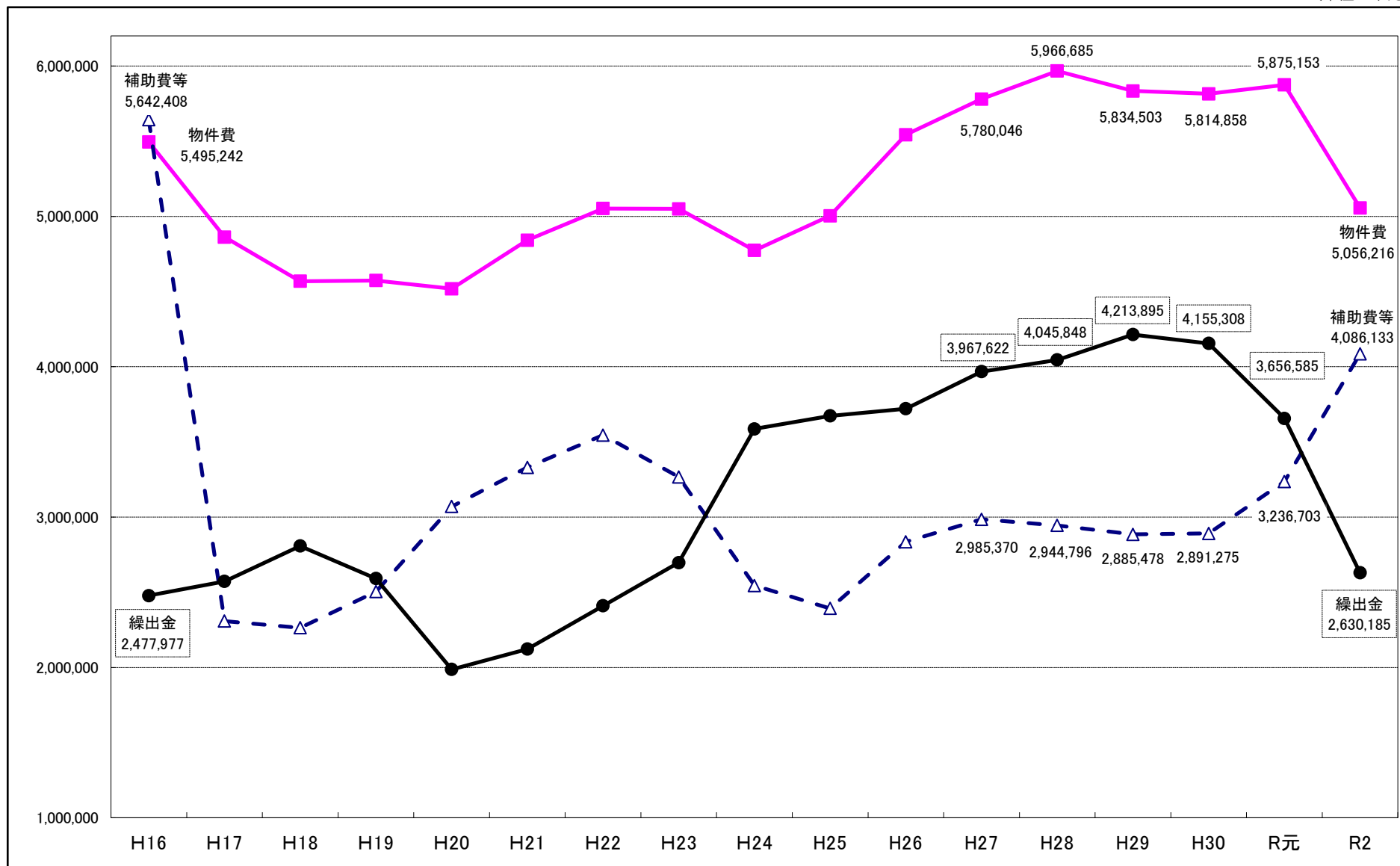

※H16の補助費等には、旧町一時借入金返済金(28.3億円)を含んでいる。

※後期高齢者医療広域連合負担金(医療分)については、H24から繰出金で整理(H23までは補助費等)

■ 主な繰出金の当初予算推移

(単位：千円)

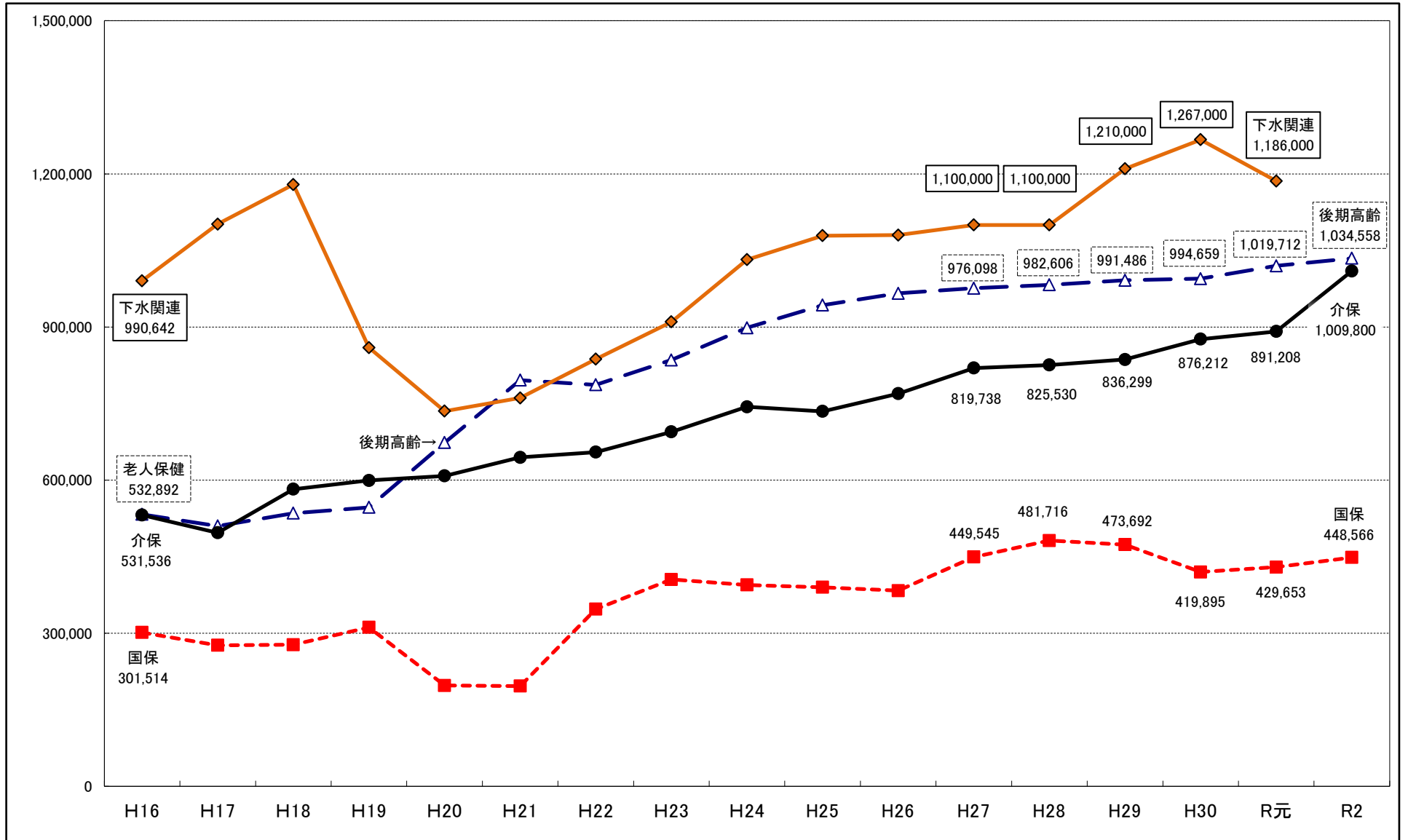

※下水関連は、集落排水事業、公共下水道事業、浄化槽整備事業の3会計の合計額。令和2年度からは統合し、下水道事業会計(企業会計)へ移行

※後期高齢には、後期高齢者医療広域連合負担金(医療分)を含む。また、H19以前は老人保健事業への繰出金

■一般会計年度別 基金現在高（見込み）の推移

(単位：千円)

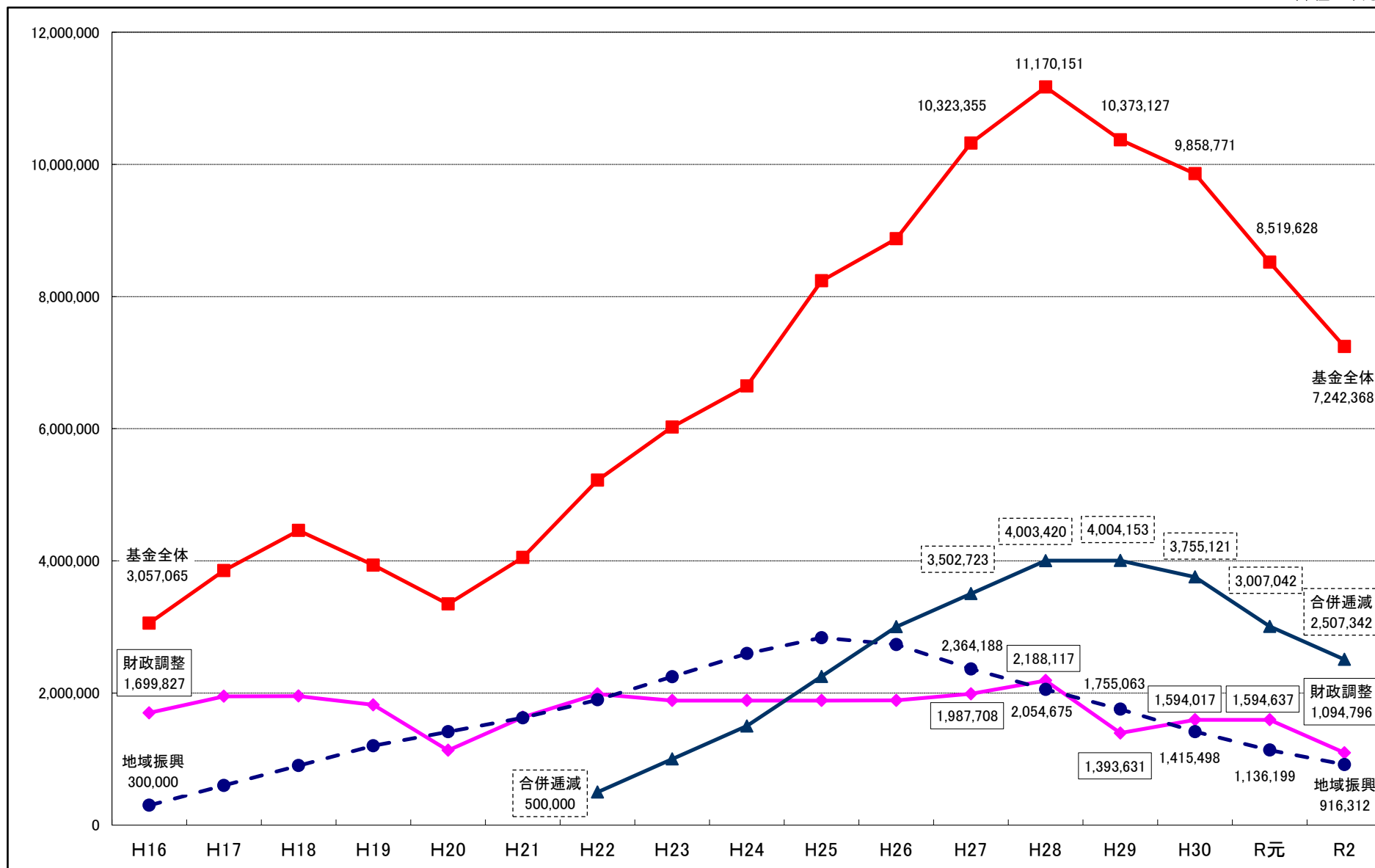

※H30までは決算額、R元以降は年度末見込み額

■一般会計年度別 市債現在高（見込み）の推移

（単位：千円）

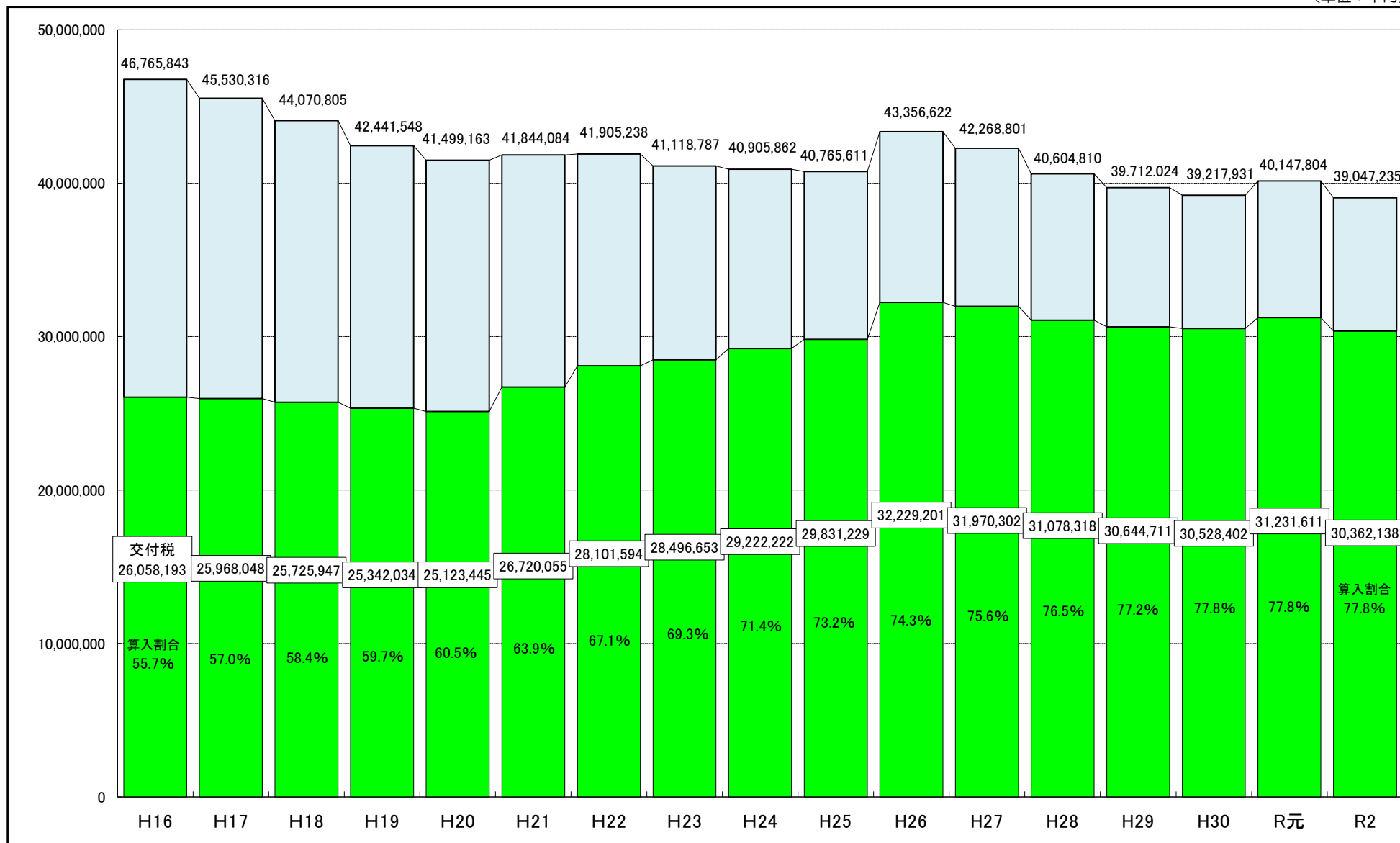

※H30までは決算額、R元以降は年度末見込み額

※うち交付税は、各区分の地方債残高に対する地方交付税算入率を乗じて理論的に算出したもの

■全会計年度別 市債現在高（見込み）の推移

（単位：千円）

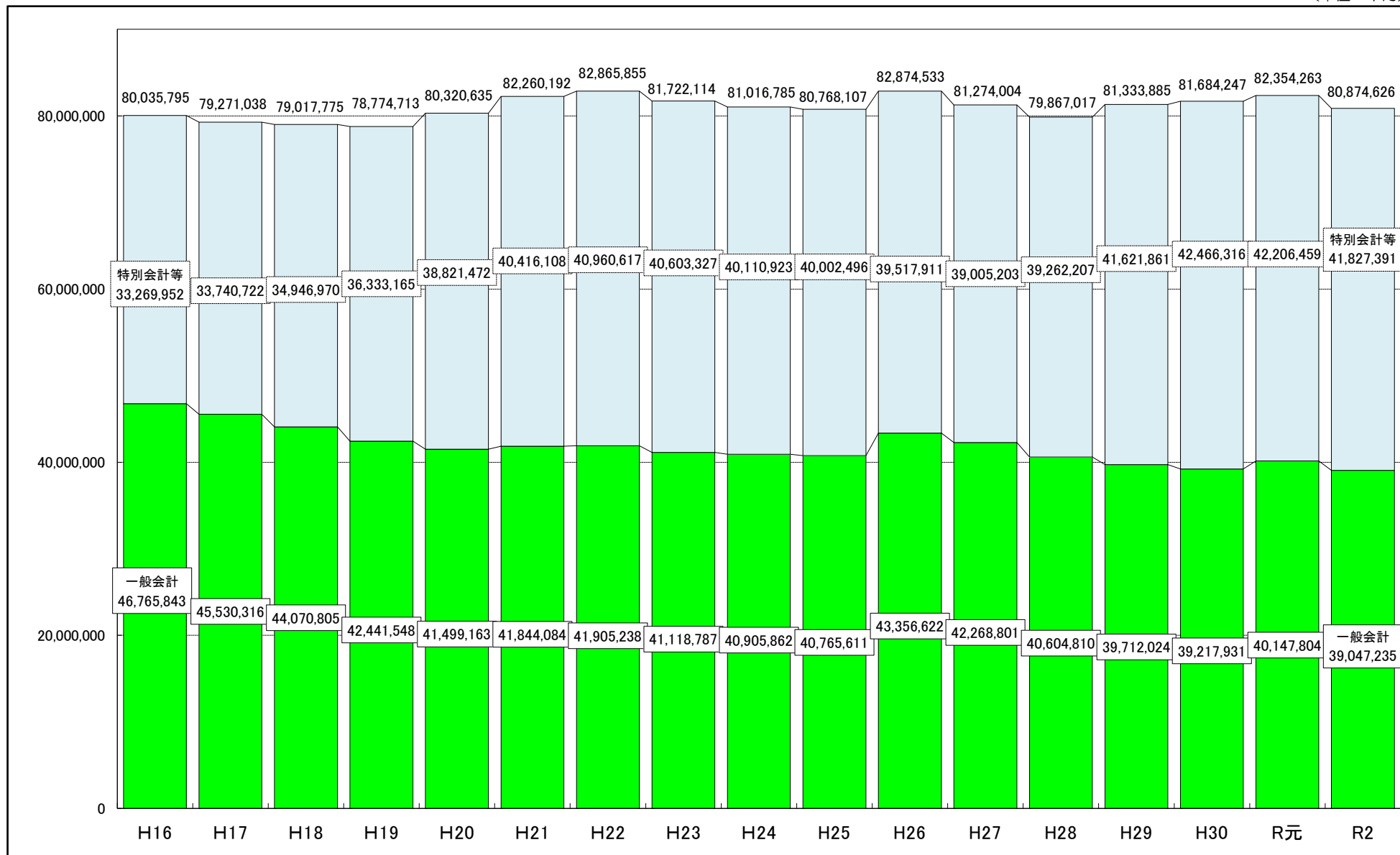

※H30までは決算額、R元以降は年度末見込み額

■年度別 普通交付税（算定替）の推移

(単位：千円)

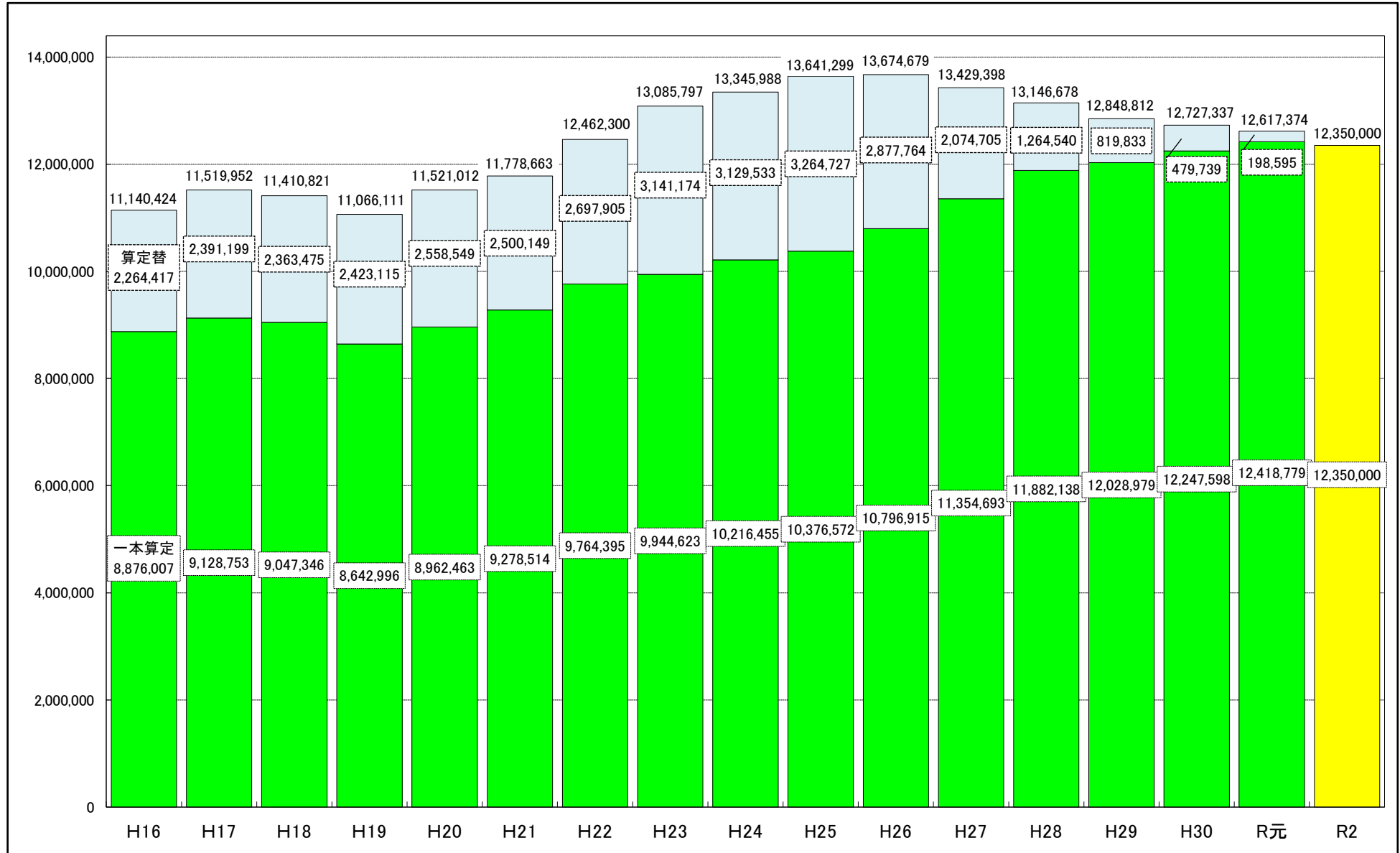

※R元までは実績、R2は当初予算計上額であり一本算定及び合併算定替の総額で計上

※R2からは、一本算定のみ

■年度別 臨時財政対策債発行可能額（算定替）の推移

(単位：千円)

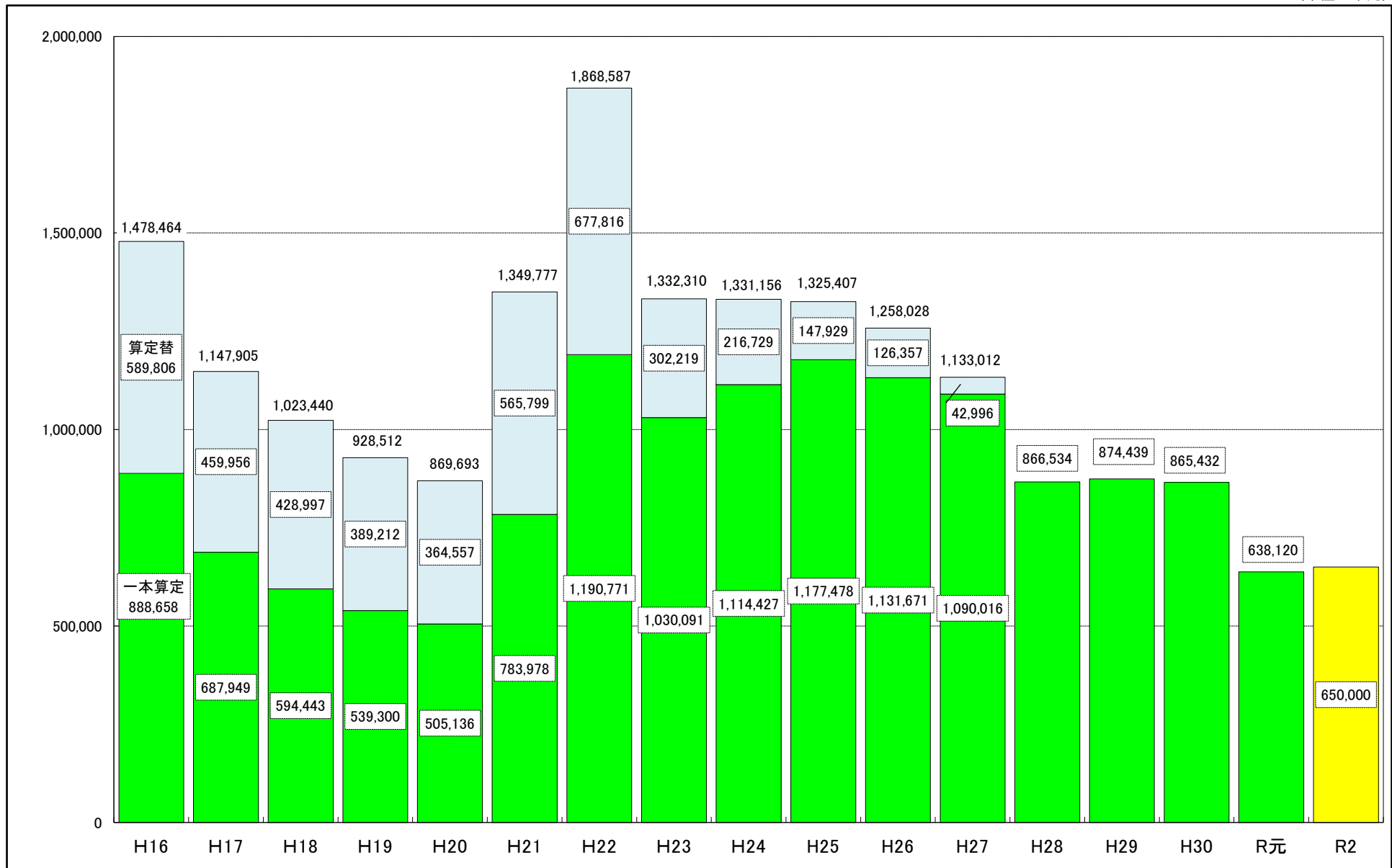

※R元までは実績、R2は当初予算計上額(H28～R元は一本算定が算定替額より多かったため総額で計上)

■第2次京丹後市総合計画に基づく令和2年度歳出予算額

目標

1	歴史・文化、地場産業等の地域資源を活かしたまち	1,812,203	5.6
2	美しいふるさととの自然環境を守り次代に継承するまち	1,487,070	4.5
3	健やかで生きがいのある暮らしを実現するまち	3,308,510	10.3
4	安全で安心してらせるまち	4,589,622	14.2
5	お互いに支え合い、助け合うまち	4,400,221	13.6
6	次代を担う子どもたちが「学び」を通じて夢をいただき、いきいきと成長するまち	5,551,386	17.2
7	誰もが幸福をますます実感できる市民総幸福のまち	11,169,988	34.6
		32,319,000	100.0

基本方針

1	産業基盤の維持・発展を図るとともに京丹後型「新グリーン経済」を構築します	1,279,193	4.0
2	京丹後ならではの観光・交流で極上のふるさとをつくります	533,010	1.6
3	次世代エネルギーを活かし、環境未来都市をつくります	1,487,070	4.5
4	生涯現役で活躍する健康長寿社会を形成します	3,308,510	10.3
5	災害に強く、安心して暮らせるまちをつくります	820,154	2.5
6	地域生活に活力を生む社会基盤を着実に整備します	3,769,468	11.7
7	支え合い、助け合う福祉のまちづくりを推進します	4,079,521	12.6
8	参加と協働でいきいきと活躍できる環境を築きます	320,700	1.0
9	夢と希望を持って、未来に飛躍する人づくりを進めます	5,551,386	17.2
10	「幸福」を中心軸に据え総合計画の実現に向けた行財政運営	11,169,988	34.6
		32,319,000	100.0

計画項目

(単位：千円、%)

1	地域経済を担う商工業の振興	299,049	0.9
2	6次産業化・ブランド化で農林業を振興	956,786	3.0
3	「海業」とつくり育てる漁業の振興	23,358	0.1
4	滞在型観光・スポーツ観光の促進	533,010	1.6
5	次世代への美しい自然環境の継承	46,531	0.1
6	新エネルギーの開発と活用促進	8,244	0.0
7	ごみの削減と再資源化の推進	1,432,295	4.4
8	生涯にわたる体とこころの健康づくり	263,991	0.8
9	地域包括医療・ケア体制の充実	3,044,519	9.5
10	地域ぐるみによる消防・救急・防災体制の充実	805,329	2.5
11	防犯・交通安全対策の推進	14,825	0.0
12	快適な都市空間の形成	61,607	0.2
13	高速道路網と安全な生活道路網の整備促進	832,102	2.6
14	安全でうるおいのある住環境の形成	109,064	0.3
15	ひとが行き交う公共交通の充実	362,423	1.1
16	きれいな水を循環させる上下水道の整備	1,832,511	5.7
17	最先端のICTタウン化	571,761	1.8
18	支え合い、助け合う地域福祉の推進	882,374	2.7
19	地域で共に生きる障害者福祉の推進	1,871,308	5.8
20	暮らしに生きがいのある健康長寿のまちづくり	1,325,839	4.1
21	市民参画・協働によるまちづくり	293,022	0.9
22	人権を尊重するまちづくり	4,316	0.0
23	男女共同参画社会の構築	1,593	0.0
24	国際交流・多文化共生と広域連携の促進	21,769	0.1
25	子育て支援の総合的な推進	3,081,434	9.6
26	未来を拓く学校教育の充実	1,201,829	3.7
27	多様な学びを支援する社会教育の充実	1,123,643	3.5
28	芸術・文化を活かしたまちづくりの推進	144,480	0.4
29	効率的・効果的な行財政運営	11,169,988	34.6
		32,319,000	100.0

■再編交付金事業基金活用事業一覧（再編交付金事業基金を活用する事業）

（単位：千円）

事業名称	予算額	財源内訳			（参考）区域毎の再編交付金事業基金充当額			所管部局	
		再編交付金事業基金	その他の財源	一般財源	宇川地域	丹後町域	市全域	部	課
01 尾和区集会施設整備事業補助金	34,292	21,858	0	12,434	21,858	0	0	市長公室	政策企画課
02 総合検診事業	117,098	20,000	諸収入ほか 9,024	88,074	0	0	20,000	健康長寿福祉部	健康推進課
03 高齢者肺炎球菌ワクチン予防接種事業	7,572	7,000	諸収入 558	14	0	0	7,000	健康長寿福祉部	健康推進課
04 宇川診療所運営事業	20,000	19,000	0	1,000	19,000	0	0	医療部	医療政策課
05 有害鳥獣防除施設費補助金	11,459	8,594	0	2,865	8,594	0	0	農林水産部	農林整備課
合計	190,421	76,452	9,582	104,387	49,452	0	27,000		

■防衛施設周辺対策事業一覧（民生安定事業）

（単位：千円）

事業名称	予算額	財源内訳			（参考）実施区域毎の予算額			所管部局	
		防衛補助金	その他の財源	一般財源	宇川地域	丹後町域	市全域	部	課
01 宇川地区農業施設改修事業	127,914	127,914	0	0	127,914	0	0	農林水産部	農林整備課
合計	127,914	127,914	0	0	127,914	0	0		