

令和4年度 京丹後市一般会計予算

総括説明資料

京都府京丹後市

令和4年度一般会計予算 総括説明資料 目次

会計別予算額	-----	3 頁
歳入 款別内訳	-----	4 頁
歳入 財源構造	-----	5 頁
歳出 目的別内訳	-----	6 頁
歳出 性質別内訳	-----	7 頁
特定財源の状況	-----	9 頁
基金の状況	-----	10 頁
会計別 市債の状況	-----	11 頁
歳出 節別内訳	-----	12 頁
歳出 部局別配当予算一覧	-----	13 頁
市税の予算状況	-----	14 頁
グラフで見る予算	-----	19 頁
総合計画・基本計画に基づく歳出予算額	-----	34 頁
新型コロナウイルス感染症対応地方創生臨時交付金充当事業一覧	-----	35 頁

■会計別予算額

(単位：千円、%)

会 計 名 称				令 和 4 年 度 ①	令 和 3 年 度 ②	増 減 額		(参 考)		
						③=①-②	③/②	令和2年度	令和元年度	平成30年度
一 般 会 計				35,630,000	35,320,000	310,000	0.9	32,319,000	33,810,000	33,670,000
特 別 会 計	国民健康保険事業			6,498,000	6,100,000	398,000	6.5	6,100,000	6,530,000	6,465,000
	国民健康保険直営診療所事業			219,000	214,000	5,000	2.3	243,000	260,000	312,000
	後期高齢者医療事業			922,000	868,000	54,000	6.2	870,000	775,000	741,000
	介護保険事業			6,988,000	6,983,000	5,000	0.1	6,760,000	6,510,000	6,340,000
	介護サービス事業			149,000	130,000	19,000	14.6	662,000	626,000	626,000
	工業用地造成事業			10,000	10,000	0	0.0	10,000	9,000	139,000
	宅地造成事業			44,700	44,700	0	0.0	44,700	44,800	44,800
	市民太陽光発電所事業			47,000	47,000	0	0.0	47,000	47,000	45,600
	峰山財産区			5,700	5,800	△ 100	△ 1.7	5,800	5,900	6,000
	五箇財産区			900	1,000	△ 100	△ 10.0	1,000	1,100	1,300
	簡易水道事業									1,430,000
	集落排水事業								436,000	446,000
	公共下水道事業								2,977,000	3,147,000
	浄化槽整備事業								336,000	333,000
特 別 会 計 合 計				14,884,300	14,403,500	480,800	3.3	14,743,500	18,557,800	20,076,700
企 業 会 計	水道 事業	収益的	収 入	1,553,533	1,482,208	71,325	4.8	1,515,126	1,362,173	721,225
			支 出	1,645,150	1,599,152	45,998	2.9	1,658,041	1,707,180	832,433
		資本的	収 入	1,148,479	1,205,095	△ 56,616	△ 4.7	894,391	965,732	781,317
			支 出	1,598,835	1,746,707	△ 147,872	△ 8.5	1,476,405	1,493,638	1,108,423
	下 水 道 事業	収益的	収 入	2,279,451	2,437,950	△ 158,499	△ 6.5	2,514,921		
			支 出	2,520,302	2,644,051	△ 123,749	△ 4.7	2,743,289		
		資本的	収 入	2,053,177	2,808,996	△ 755,819	△ 26.9	2,000,262		
			支 出	2,663,297	3,458,833	△ 795,536	△ 23.0	2,657,062		
	病 院 事業	収益的	収 入	7,293,000	7,477,000	△ 184,000	△ 2.5	7,799,300	7,562,300	7,489,000
			支 出	7,600,000	7,805,000	△ 205,000	△ 2.6	7,799,300	7,562,300	7,704,300
		資本的	収 入	912,583	568,408	344,175	60.6	543,338	554,597	1,495,174
			支 出	1,151,097	797,331	353,766	44.4	774,588	767,795	1,697,993
企 業 会 計 合 計				17,178,681	18,051,074	△ 872,393	△ 4.8	17,108,685	11,530,913	11,343,149

※簡易水道事業特別会計は、令和元年度から水道事業会計へ、集落排水事業特別会計、公共下水道事業会計、浄化槽整備事業会計は、令和2年度から下水道事業会計へ
※企業会計の合計は、収益的及び資本的支出の合計額

総 予 算 規 模	67,692,981	67,774,574	△ 81,593	△ 0.1	64,171,185	63,898,713	65,089,849
------------------	-------------------	-------------------	-----------------	--------------	-------------------	-------------------	-------------------

■歳入 款別内訳

(単位：千円、%)

区 分	令和4年度		令和3年度		増 減 額 率		(参 考)					
	①	構成比	②	構成比	③=①-②	③/②	令和2年度	構成比	令和元年度	構成比	平成30年度	構成比
1 市 税	5,066,876	14.2	4,743,752	13.4	323,124	6.8	5,080,971	15.7	5,039,230	14.9	4,982,094	14.8
2 地 方 譲 与 税	302,296	0.8	289,938	0.8	12,358	4.3	304,938	0.9	273,000	0.8	278,000	0.8
3 利 子 割 交 付 金	4,000	0.0	4,000	0.0	0	0.0	3,000	0.0	6,000	0.0	7,000	0.0
4 配 当 割 交 付 金	30,000	0.1	30,000	0.1	0	0.0	30,000	0.1	28,000	0.1	33,000	0.1
5 株 式 等 譲 渡 所 得 割 交 付 金	26,000	0.1	24,000	0.1	2,000	8.3	15,000	0.0	29,000	0.1	21,000	0.1
6 法 人 事 業 税 交 付 金	54,000	0.2	35,000	0.1	19,000	54.3	16,000	0.1				
7 地 方 消 費 税 交 付 金	1,200,000	3.4	1,100,000	3.1	100,000	9.1	1,140,000	3.5	970,000	2.9	960,000	2.8
8 ゴルフ場利用税交付金	8,200	0.0	7,900	0.0	300	3.8	8,500	0.0	8,500	0.0	9,000	0.0
9 自動車取得税交付金	1	0.0	1	0.0	0	0.0	1	0.0	52,000	0.1	98,000	0.3
10 環 境 性 能 割 交 付 金	45,000	0.1	33,000	0.1	12,000	36.4	50,000	0.2	24,000	0.1		
11 国 有 提 供 施 設 等 所 在 市 町 村 助 成 交 付 金	56,000	0.2	57,000	0.2	△ 1,000	△ 1.8	57,000	0.2	54,000	0.2	56,000	0.2
12 地 方 特 例 交 付 金	25,000	0.1	200,000	0.6	△ 175,000	△ 87.5	30,000	0.1	24,000	0.1	19,000	0.1
13 地 方 交 付 税	14,400,000	40.4	14,100,000	39.9	300,000	2.1	13,650,000	42.2	13,600,000	40.2	13,500,000	40.1
うち 普 通 交 付 税	13,000,000	36.5	12,800,000	36.2	200,000	1.6	12,350,000	38.2	12,300,000	36.4	12,400,000	36.8
14 交 通 安 全 対 策 特 別 交 付 金	4,000	0.0	5,000	0.0	△ 1,000	△ 20.0	6,000	0.0	6,000	0.0	6,000	0.0
15 分 担 金 及 び 負 担 金	174,376	0.5	211,045	0.6	△ 36,669	△ 17.4	188,062	0.6	310,665	0.9	287,972	0.9
16 使 用 料 及 び 手 数 料	601,239	1.7	569,700	1.6	31,539	5.5	610,309	1.9	629,248	1.9	588,343	1.7
17 国 庫 支 出 金	3,604,957	10.1	3,783,572	10.7	△ 178,615	△ 4.7	2,753,398	8.5	3,326,119	9.8	3,573,197	10.6
18 府 支 出 金	2,427,488	6.8	2,574,803	7.3	△ 147,315	△ 5.7	2,256,736	7.0	2,572,397	7.6	2,381,424	7.1
19 財 産 収 入	168,247	0.5	168,453	0.5	△ 206	△ 0.1	206,618	0.6	163,628	0.5	161,155	0.5
20 寄 附 金	1,000,000	2.8	600,000	1.7	400,000	66.7	300,000	0.9	270,000	0.8	300,000	0.9
21 繰 入 金	2,891,349	8.1	2,377,682	6.7	513,667	21.6	1,643,930	5.1	1,880,799	5.6	1,986,780	5.9
22 繰 越 金	150,000	0.4	150,000	0.4	0	0.0	150,000	0.5	150,000	0.4	150,000	0.4
23 諸 収 入	257,671	0.7	303,654	0.9	△ 45,983	△ 15.1	499,837	1.6	312,414	0.9	289,635	0.9
24 市 債	3,133,300	8.8	3,951,500	11.2	△ 818,200	△ 20.7	3,318,700	10.3	4,081,000	12.1	3,982,400	11.8
うち 臨 時 財 政 対 策 債	290,000	0.8	1,010,000	2.9	△ 720,000	△ 71.3	650,000	2.0	700,000	2.1	860,000	2.6
歳 入 合 計	35,630,000	100.0	35,320,000	100.0	310,000	0.9	32,319,000	100.0	33,810,000	100.0	33,670,000	100.0

■歳入 財源構造

(単位：千円、%)

区 分	令和4年度		令和3年度		増 減 額 率		(参 考)						
	①	構成比	②	構成比	③=①-②	③/②	令和2年度	構成比	令和元年度	構成比	平成30年度	構成比	
依 存 財 源	地方譲与税	302,296	0.8	289,938	0.8	12,358	4.3	304,938	0.9	273,000	0.8	278,000	0.8
	利子割交付金	4,000	0.0	4,000	0.0	0	0.0	3,000	0.0	6,000	0.0	7,000	0.0
	配当割交付金	30,000	0.1	30,000	0.1	0	0.0	30,000	0.1	28,000	0.1	33,000	0.1
	株式等譲渡所得割交付金	26,000	0.1	24,000	0.1	2,000	8.3	15,000	0.0	29,000	0.1	21,000	0.1
	法人事業税交付金	54,000	0.2	35,000	0.1	19,000	54.3	16,000	0.1				
	地方消費税交付金	1,200,000	3.4	1,100,000	3.1	100,000	9.1	1,140,000	3.5	970,000	2.9	960,000	2.8
	ゴルフ場利用税交付金	8,200	0.0	7,900	0.0	300	3.8	8,500	0.0	8,500	0.0	9,000	0.0
	自動車取得税交付金	1	0.0	1	0.0	0	0.0	1	0.0	52,000	0.1	98,000	0.3
	環境性能割交付金	45,000	0.1	33,000	0.1	12,000	36.4	50,000	0.2	24,000	0.1		
	国有提供施設等 所在市町村助成交付金	56,000	0.2	57,000	0.2	△ 1,000	△ 1.8	57,000	0.2	54,000	0.2	56,000	0.2
	地方特例交付金	25,000	0.1	200,000	0.6	△ 175,000	△ 87.5	30,000	0.1	24,000	0.1	19,000	0.1
	地方交付税	14,400,000	40.4	14,100,000	39.9	300,000	2.1	13,650,000	42.2	13,600,000	40.2	13,500,000	40.1
交通安全対策特別交付金	4,000	0.0	5,000	0.0	△ 1,000	△ 20.0	6,000	0.0	6,000	0.0	6,000	0.0	
国庫支出金	3,604,957	10.1	3,783,572	10.7	△ 178,615	△ 4.7	2,753,398	8.5	3,326,119	9.8	3,573,197	10.6	
府支出金	2,427,488	6.8	2,574,803	7.3	△ 147,315	△ 5.7	2,256,736	7.0	2,572,397	7.6	2,381,424	7.1	
市債	3,133,300	8.8	3,951,500	11.2	△ 818,200	△ 20.7	3,318,700	10.3	4,081,000	12.1	3,982,400	11.8	
(小計)	25,320,242	71.1	26,195,714	74.2	△ 875,472	△ 3.3	23,639,273	73.1	25,054,016	74.1	24,924,021	74.0	
自 主 財 源	市税	5,066,876	14.2	4,743,752	13.4	323,124	6.8	5,080,971	15.7	5,039,230	14.9	4,982,094	14.8
	分担金及び負担金	174,376	0.5	211,045	0.6	△ 36,669	△ 17.4	188,062	0.6	310,665	0.9	287,972	0.9
	使用料及び手数料	601,239	1.7	569,700	1.6	31,539	5.5	610,309	1.9	629,248	1.9	588,343	1.7
	財産収入	168,247	0.5	168,453	0.5	△ 206	△ 0.1	206,618	0.6	163,628	0.5	161,155	0.5
	寄附金	1,000,000	2.8	600,000	1.7	400,000	66.7	300,000	0.9	270,000	0.8	300,000	0.9
	繰入金	2,891,349	8.1	2,377,682	6.7	513,667	21.6	1,643,930	5.1	1,880,799	5.6	1,986,780	5.9
	繰越金	150,000	0.4	150,000	0.4	0	0.0	150,000	0.5	150,000	0.4	150,000	0.4
	諸収入	257,671	0.7	303,654	0.9	△ 45,983	△ 15.1	499,837	1.6	312,414	0.9	289,635	0.9
(小計)	10,309,758	28.9	9,124,286	25.8	1,185,472	13.0	8,679,727	26.9	8,755,984	25.9	8,745,979	26.0	
合 計	35,630,000	100.0	35,320,000	100.0	310,000	0.9	32,319,000	100.0	33,810,000	100.0	33,670,000	100.0	

■歳出 目的別内訳

(単位：千円、%)

目的別	令和4年度		令和3年度		増減額率		(参考)					
	①	構成比	②	構成比	③=①-②	③/②	令和2年度		令和元年度		平成30年度	
								構成比		構成比		構成比
1 議会費	209,415	0.6	211,228	0.6	△ 1,813	△ 0.9	229,145	0.7	240,559	0.7	240,622	0.7
2 総務費	4,819,143	13.5	4,292,008	12.2	527,135	12.3	3,661,924	11.3	3,822,466	11.3	4,352,740	12.9
3 民生費	10,470,364	29.4	10,548,760	29.9	△ 78,396	△ 0.7	10,195,452	31.6	9,820,837	29.0	9,649,168	28.7
4 衛生費	4,629,525	13.0	4,797,153	13.6	△ 167,628	△ 3.5	3,936,307	12.2	5,001,424	14.8	4,517,790	13.4
5 労働費	59,535	0.2	56,451	0.2	3,084	5.5	25,539	0.1	30,866	0.1	36,454	0.1
6 農林水産業費	1,507,746	4.2	1,518,373	4.3	△ 10,627	△ 0.7	1,288,711	4.0	1,619,370	4.8	1,493,963	4.4
7 商工費	1,373,933	3.8	1,536,329	4.3	△ 162,396	△ 10.6	982,752	3.0	897,591	2.7	1,076,026	3.2
8 土木費	3,535,332	9.9	3,198,312	9.0	337,020	10.5	3,213,745	9.9	2,721,455	8.0	2,686,505	8.0
9 消防費	1,674,258	4.7	1,460,124	4.1	214,134	14.7	1,386,859	4.3	1,542,421	4.6	1,654,559	4.9
10 教育費	2,623,316	7.4	2,992,493	8.5	△ 369,177	△ 12.3	2,756,563	8.5	2,372,450	7.0	2,720,698	8.1
11 災害復旧費	0	0.0	0	0.0	0	0.0	0	0.0	1,016,142	3.0	502,620	1.5
12 公債費	4,698,649	13.2	4,667,148	13.2	31,501	0.7	4,624,612	14.3	4,707,418	13.9	4,711,188	14.0
14 予備費	28,784	0.1	41,621	0.1	△ 12,837	△ 30.8	17,391	0.1	17,001	0.1	27,667	0.1
歳出合計	35,630,000	100.0	35,320,000	100.0	310,000	0.9	32,319,000	100.0	33,810,000	100.0	33,670,000	100.0

■歳出 性質別内訳

(単位：千円、%)

性質別	令和4年度		令和3年度		増減額		率		(参考)					
	①	構成比	②	構成比	③=①-②	③/②	令和2年度		令和元年度		平成30年度			
								構成比		構成比		構成比		
義務的	人件費	6,788,378	19.0	6,696,155	19.0	92,223	1.4	6,564,059	20.3	5,607,858	16.6	5,729,239	17.0	
	扶助費	4,661,157	13.1	4,674,874	13.2	△ 13,717	△ 0.3	4,433,452	13.7	4,547,367	13.4	4,551,317	13.5	
	公債費	4,698,649	13.2	4,667,148	13.2	31,501	0.7	4,624,612	14.3	4,707,418	13.9	4,711,188	14.0	
	(小計)	16,148,184	45.3	16,038,177	45.4	110,007	0.7	15,622,123	48.3	14,862,643	43.9	14,991,744	44.5	
その他の	物件費	6,140,335	17.2	5,835,167	16.5	305,168	5.2	5,056,216	15.6	5,875,153	17.4	5,814,858	17.3	
	維持補修費	525,302	1.5	446,276	1.3	79,026	17.7	416,978	1.3	412,397	1.2	361,210	1.1	
	補助費等	4,275,882	12.0	4,623,386	13.1	△ 347,504	△ 7.5	4,086,133	12.7	3,236,703	9.6	2,891,275	8.6	
	積立金	838,527	2.4	630,600	1.8	207,927	33.0	356,670	1.1	293,214	0.9	308,242	0.9	
	投資及び出資金	1,292,079	3.6	1,254,256	3.5	37,823	3.0	879,884	2.7	80,000	0.2	240,000	0.7	
	貸付金	44,620	0.1	74,020	0.2	△ 29,400	△ 39.7	39,420	0.1	23,720	0.1	24,220	0.1	
	繰出金	2,668,028	7.5	2,650,979	7.5	17,049	0.6	2,630,185	8.1	3,656,585	10.8	4,155,308	12.3	
	予備費	28,784	0.1	41,621	0.1	△ 12,837	△ 30.8	17,391	0.1	17,001	0.1	27,667	0.1	
	(小計)	15,813,557	44.4	15,556,305	44.0	257,252	1.7	13,482,877	41.7	13,594,773	40.3	13,822,780	41.1	
投資的	普通建設事業費	3,668,259	10.3	3,725,518	10.6	△ 57,259	△ 1.5	3,214,000	10.0	4,336,442	12.8	4,352,856	12.9	
	補助事業	874,981	2.5	948,945	2.7	△ 73,964	△ 7.8	553,577	1.7	1,906,946	5.6	2,077,720	6.2	
	単独事業	2,793,278	7.8	2,776,573	7.9	16,705	0.6	2,660,423	8.3	2,429,496	7.2	2,275,136	6.7	
	災害復旧事業費	0	0.0	0	0.0	0	0.0	0	0.0	1,016,142	3.0	502,620	1.5	
	補助事業	0	0.0	0	0.0	0	0.0	0	0.0	905,969	2.7	481,531	1.4	
	単独事業	0	0.0	0	0.0	0	0.0	0	0.0	110,173	0.3	21,089	0.1	
	(小計)	3,668,259	10.3	3,725,518	10.6	△ 57,259	△ 1.5	3,214,000	10.0	5,352,584	15.8	4,855,476	14.4	
歳出合計	35,630,000	100.0	35,320,000	100.0	310,000	0.9	32,319,000	100.0	33,810,000	100.0	33,670,000	100.0		

■歳出 性質別内訳（詳細）

(単位：千円、%)							(単位：千円、%)							
項目	令和4年度		令和3年度		前年度比較		項目	令和4年度		令和3年度		前年度比較		
	①	構成比	②	構成比	③=①-②	③/②		①	構成比	②	構成比	③=①-②	③/②	
業務的経費	人件費	6,788,378	19.0	6,696,155	19.0	92,223	1.4	補助費等	4,275,882	12.0	4,623,386	13.1	△ 347,504	△ 7.5
	議員報酬手当等	142,300	0.4	145,186	0.4	△ 2,886	△ 2.0	報償金	82,977	0.2	100,846	0.3	△ 17,869	△ 17.7
	市長等特別職給与等	64,956	0.2	66,013	0.2	△ 1,057	△ 1.6	役務費（保険料）	33,823	0.1	34,009	0.1	△ 186	△ 0.5
	委員報酬等	207,687	0.6	149,291	0.4	58,396	39.1	負担金	259,985	0.7	243,282	0.7	16,703	6.9
	職員給与等	5,064,258	14.2	5,080,441	14.4	△ 16,183	△ 0.3	補助金及び交付金	1,926,927	5.4	2,132,090	6.0	△ 205,163	△ 9.6
	給料	2,405,938	6.8	2,382,334	6.8	23,604	1.0	企業会計繰出金	1,945,437	5.5	2,086,994	5.9	△ 141,557	△ 6.8
	職員手当	1,447,049	4.0	1,494,256	4.2	△ 47,207	△ 3.2	その他（※3）	26,733	0.1	26,165	0.1	568	2.2
	退職手当組合負担金	394,217	1.1	376,319	1.1	17,898	4.8	積立金	838,527	2.4	630,600	1.8	207,927	33.0
	共済費	817,054	2.3	827,532	2.3	△ 10,478	△ 1.3	投資及び出資金	1,292,079	3.6	1,254,256	3.5	37,823	3.0
	会計年度任用職員報酬等	1,309,177	3.6	1,255,224	3.6	53,953	4.3	貸付金	44,620	0.1	74,020	0.2	△ 29,400	△ 39.7
	報酬	971,190	2.7	908,737	2.6	62,453	6.9	繰出金	2,668,028	7.5	2,650,979	7.5	17,049	0.6
	職員手当	160,224	0.4	163,015	0.5	△ 2,791	△ 1.7	国民健康保険事業	400,375	1.1	432,604	1.2	△ 32,229	△ 7.5
	共済費	177,763	0.5	147,065	0.4	30,698	20.9	国保直営診療所事業	107,878	0.3	105,111	0.3	2,767	2.6
	旅費（※1）			36,407	0.1	△ 36,407	△ 100.0	後期高齢者医療事業（※4）	1,051,315	3.0	1,025,526	2.9	25,789	2.5
	扶助費	4,661,157	13.1	4,674,874	13.2	△ 13,717	△ 0.3	介護保険事業	1,064,459	3.0	1,054,737	3.0	9,722	0.9
	通常扶助費	4,622,012	13.0	4,635,164	13.1	△ 13,152	△ 0.3	介護サービス事業	44,000	0.1	33,000	0.1	11,000	33.3
児童手当職員分	39,145	0.1	39,710	0.1	△ 565	△ 1.4	土地開発基金繰出金	1	0.0	1	0.0	0	0.0	
公債費	4,698,649	13.2	4,667,148	13.2	31,501	0.7	予備費	28,784	0.1	41,621	0.1	△ 12,837	△ 30.8	
償還元金	4,570,597	12.8	4,505,800	12.8	64,797	1.4	(小計)	15,813,557	44.4	15,556,305	44.0	257,252	1.7	
償還利子・一時借入金利子	128,052	0.4	161,348	0.4	△ 33,296	△ 20.6	普通建設事業	3,668,259	10.3	3,725,518	10.6	△ 57,259	△ 1.5	
(小計)	16,148,184	45.3	16,038,177	45.4	110,007	0.7	補助事業	832,181	2.3	948,945	2.7	△ 116,764	△ 12.3	
その他経費	物件費	6,140,335	17.2	5,835,167	16.5	305,168	5.2	単独事業	2,617,576	7.4	2,522,573	7.2	95,003	3.8
	旅費（※1）	92,352	0.3	67,167	0.2	25,185	37.5	府営事業負担金	218,502	0.6	254,000	0.7	△ 35,498	△ 14.0
	需用費	1,086,906	3.0	1,016,079	2.9	70,827	7.0	災害復旧事業	0	0.0	0	0.0	0	0.0
	役務費（保険料以外）	251,279	0.7	241,655	0.7	9,624	4.0	補助事業	0	0.0	0	0.0	0	0.0
	委託料	4,297,593	12.1	4,129,308	11.7	168,285	4.1	単独事業	0	0.0	0	0.0	0	0.0
	使用料及び賃借料	297,329	0.8	277,159	0.8	20,170	7.3	(小計)	3,668,259	10.3	3,725,518	10.6	△ 57,259	△ 1.5
	備品購入費	101,190	0.3	91,357	0.2	9,833	10.8	歳出合計	35,630,000	100.0	35,320,000	100.0	310,000	0.9
	その他（※2）	13,686	0.0	12,442	0.0	1,244	10.0							
	維持補修費	525,302	1.5	446,276	1.3	79,026	17.7							
	衛生費分	9,555	0.0	8,325	0.0	1,230	14.8							
土木費分	440,900	1.2	358,399	1.0	82,501	23.0								
教育費分	24,664	0.1	29,973	0.1	△ 5,309	△ 17.7								
その他の費目分	50,183	0.2	49,579	0.2	604	1.2								

※1：会計年度任用職員の旅費（通勤費相当分）については、令和4年度から物件費で整理

※2：報償費（報償物品）、交際費、原材料費

※3：補償補填及び賠償金、償還金利子及び割引料、公課費

※4：後期高齢者医療広域連合負担金（医療分）を含む

■特定財源の状況

歳入	予算額	充 当 の 状 況	
		特定財源	一般財源
市 税	5,066,876		5,066,876
地 方 譲 与 税	302,296		302,296
利 子 割 交 付 金	4,000		4,000
配 当 割 交 付 金	30,000		30,000
株式等譲渡所得割交付金	26,000		26,000
法 人 事 業 税 交 付 金	54,000		54,000
地 方 消 費 税 交 付 金	1,200,000		1,200,000
ゴルフ場利用税交付金	8,200		8,200
自動車取得税交付金	1		1
環境性能割交付金	45,000		45,000
国 有 提 供 施 設 等 所在市町村助成交付金	56,000		56,000
地 方 特 例 交 付 金	25,000		25,000
地 方 交 付 税	14,400,000		14,400,000
交通安全対策特別交付金	4,000		4,000
分 担 金 及 び 負 担 金	174,376	172,398	1,978
使 用 料 及 び 手 数 料	601,239	565,771	35,468
国 庫 支 出 金	3,604,957	3,602,957	2,000
府 支 出 金	2,427,488	2,427,485	3
財 産 収 入	168,247	145,454	22,793
寄 附 金	1,000,000	1,000,000	
繰 入 金	2,891,349	1,226,849	1,664,500
繰 越 金	150,000		150,000
諸 収 入	257,671	219,387	38,284
市 債	3,133,300	2,843,300	290,000
合 計	35,630,000	12,203,601	23,426,399

(単位：千円、%)

歳出性質別	予算額 ①	財 源 の 状 況				
		特定財源	一般財源 ②	一般財源比率 ②/①	構成比	
義 務 的	人 件 費	6,788,378	441,468	6,346,910	93.5	27.1
	扶 助 費	4,661,157	3,313,256	1,347,901	28.9	5.8
	公 債 費	4,698,649	76,552	4,622,097	98.4	19.7
	(小 計)	16,148,184	3,831,276	12,316,908	76.3	52.6
そ の 他	物 件 費	6,140,335	2,425,718	3,714,617	60.5	15.9
	維 持 補 修 費	525,302	206,960	318,342	60.6	1.3
	補 助 費 等	4,275,882	1,175,408	3,100,474	72.5	13.2
	積 立 金	838,527	706,231	132,296	15.8	0.6
	投 資 及 び 出 資 金	1,292,079	183,000	1,109,079	85.8	4.7
	貸 付 金	44,620	20,380	24,240	54.3	0.1
	繰 出 金	2,668,028	494,027	2,174,001	81.5	9.3
	予 備 費	28,784		28,784	100.0	0.1
	(小 計)	15,813,557	5,211,724	10,601,833	67.0	45.3
投 資 的	普通建設事業費	3,668,259	3,160,601	507,658	13.8	2.2
	補 助 事 業	874,981	822,289	52,692	6.0	0.2
	単 独 事 業	2,793,278	2,338,312	454,966	16.3	2.0
	災 害 復 旧 事 業 費	0	0	0	0.0	0.0
	補 助 事 業	0	0	0	0.0	0.0
	単 独 事 業	0	0	0	0.0	0.0
(小 計)	3,668,259	3,160,601	507,658	13.8	2.2	
歳 出 合 計	35,630,000	12,203,601	23,426,399	65.7	100.1	

■基金の状況

(単位：千円)

所管会計	基金名称	平成30年度 末現在高	令和元年度 末現在高	令和2年度 末現在高	令和3年度				令和3年度末 現在高見込額	令和4年度		令和4年度末 現在高見込額
					当初予算計上分		補正計上分			繰入金	積立金	
					繰入金	積立金	繰入金	積立金				
一般 会計	財政調整基金	1,594,017	2,094,637	2,495,403	850,000	34	△ 550,000	742	2,196,179	1,100,000	44	1,096,223
	減債基金	211,358	211,466	211,561	50,000	4	0	215,515	377,080	50,000	8	327,088
	地域環境保全基金	982	983	983	0	1	0	0	984	0	1	985
	奨学基金	139,087	137,150	136,862	3,000	12	0	39	133,913	3,000	12	130,925
	災害対策基金	30,260	27,276	24,288	4,000	1	0	9	20,298	4,000	1	16,299
	地域振興基金	1,415,498	1,136,198	916,726	250,000	18	0	333	667,077	200,000	13	467,090
	観光イワ整備等促進実行調整費基金	151,894	100,903	117,987	30,000	2	10,000	40,214	118,203	30,000	2	88,205
	合併特例措置逡減対策準備基金	3,755,121	3,007,041	2,508,431	500,000	50	0	904	2,009,385	500,000	40	1,509,425
	過疎地域振興基金	1,034,046	1,034,571	1,035,036	0	20	0	364	1,035,420	0	21	1,035,441
	ふるさと応援基金	285,572	351,161	599,780	530,000	600,012	0	338,123	1,007,915	820,000	700,021	887,936
	再編交付金事業基金	606,447	306,631	231,732	46,849	228	0	4	185,115	46,000	185	139,300
	学校教育施設整備基金	2,178	3,719	5,303	0	1,583	0	23	6,909	0	1,604	8,513
	韓哲・まちづくり夢基金	541,543	541,936	558,889	12,005	2,233	△ 8,155	36,081	593,353	22,234	2,374	573,493
	谷口謙・未来応援基金	80,495	75,391	72,042	10,500	1,460	△ 6,008	95	69,105	9,500	1,899	61,504
	豊かな森を育てる基金	9,713	13,910	6,178	6,177	0	4	3	0	0	0	0
	スポーツ施設整備基金	560	9,712	44,050	0	1	0	14	44,065	0	1	44,066
	森林環境譲与税基金		11,735	30,518	19,151	24,939	△ 4	10	36,320	45,615	32,297	23,002
	新型コロナウイルス感染症支え合い基金			223,118	55,000	2	94,000	23,106	97,226	50,000	2	47,228
	都市拠点等整備まちづくり推進基金						0	100,013	100,013	0	100,002	200,015
(合計)	9,858,771	9,064,420	9,218,887	2,366,682	630,600	△ 460,163	755,592	8,698,560	2,880,349	838,527	6,656,738	
(参考) 特別会計	国民健康保険事業基金	5,360	5,363	5,365	0	1	0	1	5,367	0	1	5,368
	介護給付費準備基金	240,838	260,956	341,072	95,000	3	△ 45,000	121	291,196	95,000	5	196,201
	介護サービス事業基金	296	296	297	0	1	0	0	298	0	1	299
	市民太陽光発電所事業基金	105,054	110,107	115,156	0	30	0	5,013	120,199	0	50	120,249
	簡易水道事業基金	0										
	集落排水事業基金	12,311	0									
	公共下水道事業減債基金	60,585	0									
	浄化槽整備事業基金	50,390	0									
(合計)	474,834	376,722	461,890	95,000	35	△ 45,000	5,135	417,060	95,000	57	322,117	
総合計	10,333,605	9,441,142	9,680,777	2,461,682	630,635	△ 505,163	760,727	9,115,620	2,975,349	838,584	6,978,855	

■会計別 市債の状況

(単位：千円、%)

会計名	平成30年度末 現在高	令和元年度末 現在高	令和2年度末 現在高	令和3年度末 現在高見込額	令和4年度中増減見込額		令和4年度末 現在高見込額	前年度末見込額との比較		
					借入見込額	元金償還 見込額		増減額	増減率	
一般会計	39,217,931	38,787,304	37,998,716	38,009,622	3,133,300	4,570,597	36,572,325	△ 1,437,297	△ 3.8	
特別会計	国民健康保険直営診療所事業	288,481	315,396	333,564	325,617	16,000	38,774	302,843	△ 22,774	△ 7.0
	介護サービス事業	631,622	575,027	517,360	458,601	17,800	59,873	416,528	△ 42,073	△ 9.2
	市民太陽光発電所事業	346,048	318,892	291,542	263,998	0	27,741	236,257	△ 27,741	△ 10.5
	簡易水道事業	6,674,699								
	集落排水事業	1,972,695	1,817,473							
	公共下水道事業	20,972,972	21,008,406							
	浄化槽整備事業	773,326	833,009							
	特別会計合計	31,659,843	24,868,203	1,142,466	1,048,216	33,800	126,388	955,628	△ 92,588	△ 8.8
企業会計	水道事業	2,946,155	9,376,301	9,257,677	9,498,274	694,200	637,869	9,554,605	56,331	0.6
	下水道事業			23,628,228	24,316,739	1,309,100	1,514,491	24,111,348	△ 205,391	△ 0.8
	病院事業	7,860,318	7,541,355	7,136,926	6,817,073	535,400	566,246	6,786,227	△ 30,846	△ 0.5
	企業会計合計	10,806,473	16,917,656	40,022,831	40,632,086	2,538,700	2,718,606	40,452,180	△ 179,906	△ 0.4
京丹後市総合計	81,684,247	80,573,163	79,164,013	79,689,924	5,705,800	7,415,591	77,980,133	△ 1,709,791	△ 2.1	

※簡易水道事業特別会計は、平成31年4月1日から水道事業会計へ統合。

※集落排水事業特別会計、公共下水道事業特別会計、浄化槽整備事業特別会計は、令和2年4月1日から下水道事業会計として企業会計へ移行。

■歳出 節別内訳

(単位：千円、%)

節 名 称	令和4年度		令和3年度		増減額		(参 考)					
	①	構成比	②	構成比	③=①-②	③/②	令和2年度		令和元年度		平成30年度	
								構成比		構成比		構成比
1 報 酬	1,229,407	3.5	1,107,570	3.1	121,837	11.0	1,036,009	3.2	336,813	1.0	321,059	1.0
2 給 料	2,438,310	6.8	2,414,706	6.8	23,604	1.0	2,406,823	7.5	2,406,964	7.1	2,451,197	7.3
3 職 員 手 当 等	2,090,866	5.9	2,125,867	6.0	△ 35,001	△ 1.6	2,063,657	6.4	1,994,310	5.9	2,077,619	6.2
4 共 済 費	1,031,816	2.9	1,014,172	2.9	17,644	1.7	1,019,379	3.2	975,991	2.9	988,703	2.9
5 災 害 補 償 費	300	0.0	300	0.0	0	0.0	300	0.0	300	0.0	1,200	0.0
7 報 償 費	93,741	0.3	110,349	0.3	△ 16,608	△ 15.1	102,425	0.3	100,389	0.3	103,304	0.3
8 旅 費	92,352	0.3	103,602	0.3	△ 11,250	△ 10.9	108,430	0.3	69,712	0.2	78,648	0.2
9 交 際 費	2,650	0.0	2,650	0.0	0	0.0	2,650	0.0	2,650	0.0	2,650	0.0
10 需 用 費	1,327,117	3.7	1,205,324	3.4	121,793	10.1	1,212,339	3.8	1,246,974	3.7	1,184,344	3.5
11 役 務 費	285,102	0.8	275,664	0.8	9,438	3.4	220,568	0.7	238,570	0.7	214,412	0.7
12 委 託 料	5,355,437	15.0	5,154,426	14.6	201,011	3.9	4,253,881	13.2	4,325,261	12.8	4,661,956	13.8
13 使 用 料 及 び 賃 借 料	297,329	0.8	277,236	0.8	20,093	7.2	239,287	0.7	311,868	0.9	247,153	0.7
14 工 事 請 負 費	1,899,478	5.3	2,187,164	6.2	△ 287,686	△ 13.2	2,274,576	7.0	3,834,110	11.3	3,097,329	9.2
15 原 材 料 費	18,515	0.1	14,022	0.0	4,493	32.0	14,005	0.1	13,995	0.0	14,402	0.1
16 公 有 財 産 購 入 費	62,058	0.2	0	0.0	62,058	皆 増	12,000	0.0	7,500	0.0	5,900	0.0
17 備 品 購 入 費	409,342	1.1	302,185	0.9	107,157	35.5	338,225	1.1	200,942	0.6	376,759	1.1
18 負 担 金、補 助 及 び 交 付 金	3,888,703	10.9	4,145,118	11.7	△ 256,415	△ 6.2	3,048,264	9.4	3,649,742	10.8	3,410,048	10.1
19 扶 助 費	4,315,922	12.1	4,218,957	12.0	96,965	2.3	4,078,214	12.6	4,085,567	12.1	4,079,012	12.1
20 貸 付 金	44,620	0.1	74,020	0.2	△ 29,400	△ 39.7	39,420	0.1	23,720	0.1	24,220	0.1
21 補 償 補 填 及 び 賠 償 金	40,248	0.1	2,115	0.0	38,133	1,803.0	45,545	0.1	30,145	0.1	1,645	0.0
22 償 還 金、利 子 及 び 割 引 料	4,720,179	13.3	4,688,678	13.3	31,501	0.7	4,662,974	14.4	4,734,468	14.0	4,738,198	14.1
23 投 資 及 び 出 資 金	1,292,079	3.6	1,254,256	3.6	37,823	3.0	879,884	2.7	80,000	0.2	240,000	0.7
24 積 立 金	838,527	2.4	630,600	1.8	207,927	33.0	356,670	1.1	293,214	0.9	308,242	0.9
26 公 課 費	5,203	0.0	4,635	0.0	568	12.3	5,278	0.0	4,763	0.0	5,375	0.0
27 繰 出 金	3,821,915	10.7	3,964,763	11.2	△ 142,848	△ 3.6	3,880,806	12.0	4,206,960	12.5	4,335,606	12.9
予 備 費	28,784	0.1	41,621	0.1	△ 12,837	△ 30.8	17,391	0.1	17,001	0.1	27,667	0.1
賃 金									618,071	1.8	673,352	2.0
計	35,630,000	100.0	35,320,000	100.0	310,000	0.9	32,319,000	100.0	33,810,000	100.0	33,670,000	100.0

※節「賃金」は、令和2年度より廃止。

■歳出 部局別配当予算一覧

(単位：千円、%)

部 局 等 名	令和4年度		令和3年度		増減額 率		(参考)					
	①	構成比	②	構成比	③=①-②	③/②	令和2年度	構成比	令和元年度	構成比	平成30年度	構成比
1 議会議務局	166,885	0.5	169,021	0.5	△ 2,136	△ 1.3	184,095	0.6	196,737	0.6	196,617	0.6
2 市長公室	8,785,473	24.7	8,274,141	23.4	511,332	6.2	7,622,328	23.6	7,256,583	21.5	7,477,968	22.2
特別職・職員人件費、会計年度 任用職員任用経費除き(※1)	2,300,601	6.5	1,859,740	5.3	440,861	23.7	1,369,127	4.2	1,347,335	4.0	1,377,281	4.1
3 総務部	5,818,920	16.3	5,761,526	16.3	57,394	1.0	5,586,407	17.3	6,006,942	17.8	6,110,126	18.1
公債費・予備費除き(※1)	1,091,487	3.1	1,052,757	3.0	38,730	3.7	944,404	2.9	1,282,523	3.8	1,371,271	4.1
4 市民環境部	3,881,048	10.9	3,735,367	10.6	145,681	3.9	3,670,112	11.3	4,826,898	14.3	4,291,882	12.7
5 医療部	1,466,882	4.1	1,443,415	4.1	23,467	1.6	1,253,521	3.9	1,164,939	3.4	1,071,164	3.2
6 健康長寿福祉部	5,643,938	15.9	5,969,901	16.9	△ 325,963	△ 5.5	5,254,369	16.3	5,207,935	15.4	5,203,340	15.5
7 農林水産部	1,162,833	3.3	1,173,449	3.3	△ 10,616	△ 0.9	929,402	2.9	1,319,943	3.9	1,174,175	3.5
8 商工観光部	1,169,153	3.3	1,339,808	3.8	△ 170,655	△ 12.7	759,539	2.3	691,796	2.0	828,639	2.5
9 建設部	1,760,781	4.9	1,419,483	4.0	341,298	24.0	1,193,725	3.7	2,053,676	6.1	1,944,914	5.8
10 上下水道部	1,953,063	5.5	2,074,894	5.9	△ 121,831	△ 5.9	1,832,511	5.7	1,586,745	4.7	1,867,053	5.5
11 教育委員会事務局	3,111,964	8.7	3,474,158	9.8	△ 362,194	△ 10.4	3,615,185	11.2	3,068,382	9.1	3,035,135	9.0
12 消防本部	681,674	1.9	457,916	1.3	223,758	48.9	391,740	1.2	403,839	1.2	442,829	1.3
13 会計課	9,393	0.0	8,271	0.0	1,122	13.6	8,239	0.0	7,730	0.0	6,941	0.0
14 監査事務局	2,348	0.0	2,429	0.0	△ 81	△ 3.3	2,239	0.0	2,245	0.0	2,459	0.0
15 農業委員会事務局	15,645	0.0	16,221	0.1	△ 576	△ 3.6	15,588	0.0	15,610	0.0	16,758	0.1
計	35,630,000	100.0	35,320,000	100.0	310,000	0.9	32,319,000	100.0	33,810,000	100.0	33,670,000	100.0

※1 市長公室及び総務部については、市役所全体に関係する項目の予算配当が多額となっているため、当該部分を除いて再掲している。

市税の予算状況

(単位：千円、%)

区分 内訳	令和4年度				令和3年度			増減						(参考) 令和2年度決算収納額		
	現年課税分 ①	滞納繰越分 ②	計 ③	うちR3年度 徴収猶予分	現年課税分 ④	滞納繰越分 ⑤	計 ⑥	現年課税分 ①-④	率	滞納繰越分 ②-⑤	率	計 ③-⑥	率	現年課税分	滞納繰越分	計
1 市民税	2,142,226	12,252	2,154,478	0	2,011,768	14,571	2,026,339	130,458	6.5	△ 2,319	△ 15.9	128,139	6.3	2,171,239	15,995	2,187,234
個人	1,915,836	11,239	1,927,075	0	1,830,682	13,579	1,844,261	85,154	4.7	△ 2,340	△ 17.2	82,814	4.5	1,958,375	14,733	1,973,108
均等割	91,088		91,088		90,852		90,852	236	0.3			236	0.3	91,547	689	92,236
所得割	1,824,748		1,824,748		1,739,830		1,739,830	84,918	4.9			84,918	4.9	1,866,828	14,044	1,880,872
法人	226,390	1,013	227,403	0	181,086	992	182,078	45,304	25.0	21	2.1	45,325	24.9	212,864	1,262	214,126
均等割	135,653		135,653		133,902		133,902	1,751	1.3			1,751	1.3	131,790	1,189	132,979
法人税割	90,737		90,737		47,184		47,184	43,553	92.3			43,553	92.3	81,074	73	81,147
2 固定資産税	2,337,816	14,549	2,352,365	5,575	2,153,908	17,973	2,171,881	183,908	8.5	△ 3,424	△ 19.1	180,484	8.3	2,381,028	20,227	2,401,255
純固定資産税	2,327,714	14,549	2,342,263	5,575	2,143,642	17,973	2,161,615	184,072	8.6	△ 3,424	△ 19.1	180,648	8.4	2,370,497	20,227	2,390,724
土地	644,996		644,996		647,387		647,387	△ 2,391	△ 0.4			△ 2,391	△ 0.4	662,119	5,650	667,769
家屋	1,224,525		1,224,525		1,077,985		1,077,985	146,540	13.6			146,540	13.6	1,239,620	10,577	1,250,197
償却資産	458,193		458,193		418,270		418,270	39,923	9.5			39,923	9.5	468,758	4,000	472,758
国有資産等交付金	10,102		10,102		10,266		10,266	△ 164	△ 1.6			△ 164	△ 1.6	10,531		10,531
3 軽自動車税	227,811	1,506	229,317	0	214,466	1,884	216,350	13,345	6.2	△ 378	△ 20.1	12,967	6.0	215,518	2,027	217,545
環境性能割	18,295		18,295		10,808		10,808	7,487	69.3			7,487	69.3	10,795		10,795
種別割	209,516	1,506	211,022		203,658	1,884	205,542	5,858	2.9	△ 378	△ 20.1	5,480	2.7	204,723	1,887	206,610
4 市たばこ税	286,334		286,334	0	287,548		287,548	△ 1,214	△ 0.4			△ 1,214	△ 0.4	292,366		292,366
5 鉱産税	143		143	0	125		125	18	14.4			18	14.4	130		130
6 入湯税	43,874	365	44,239	296	41,293	216	41,509	2,581	6.3	149	69.0	2,730	6.6	37,020	111	37,131
7 都市計画税																
計	5,038,204	28,672	5,066,876	5,871	4,709,108	34,644	4,743,752	329,096	7.0	△ 5,972	△ 17.2	323,124	6.8	5,097,301	38,360	5,135,661

※ 市民税の「所得割」には、退職所得分を含む。

※R3徴収猶予分は、滞納繰越分として予算反映

■市税の状況

1. 市民税

(1) 個人市民税

●納税義務者数の推移

(単位：人)

	H29	H30	R元	R2	R3	R4予測
特別徴収	17,382	19,576	19,869	20,149	20,504	20,221
普通徴収	8,863	6,851	6,410	6,126	5,767	6,042
計	26,245	26,427	26,279	26,275	26,271	26,263

※府民税の徴収取扱費の納税義務者数(各年9月末現在)

●所得割額の推移

(単位：千円)

	H29	H30	R元	R2	R3	R4予測
特別徴収	1,291,844	1,421,377	1,455,718	1,474,859	1,435,895	1,435,895
普通徴収	497,622	414,623	392,522	388,224	389,891	389,890
計	1,789,466	1,836,000	1,848,240	1,863,083	1,825,786	1,825,785

(各年10月末現在)

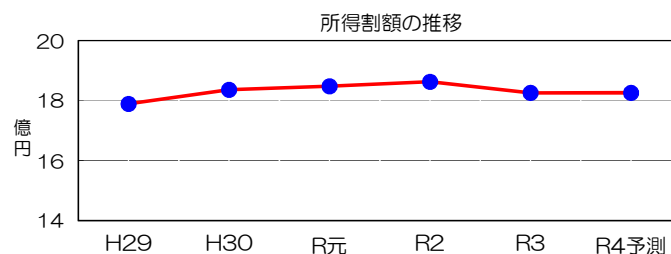

京丹後市商工会が発行する地域経済動向調査レポート(令和3年4月～令和3年6月)によると、市内の総括判断としては売上DI値が16ポイント悪化している。また、令和3年中においては、緊急事態措置やまん延防止等重点措置の延長等により自粛ムードが強い状況に加え、新型コロナウイルス感染症の懸念もあり、業界全体での業況DI値も機械金属業を除くとマイナス傾向にある。
製造業及び建設業においては、売上が持ち直している傾向があるものの、新型コロナウイルス感染症による経済等への影響により先行きの見通しが難しい部分が多く、今後どの程度持ち直すのかの判断は困難である。
こうしたことから、令和4年度の均等割額・所得割額については、令和3年度10月末現在の賦課額を参考に計上することとする。

<参考> 所得の推移

(単位：千円)

	H28	H29	H30	R元	R2	R3
営業等所得	3,904,241	3,651,282	3,563,093	3,529,482	3,630,508	4,122,341
農業所得	19,474	83,996	96,561	△ 12,535	△ 44,550	55,334
不動産所得	971,178	979,356	1,023,015	1,031,909	1,002,075	964,114
利子所得	772	753	721	621	780	0
配当所得(所得税)	205,062	233,240	257,511	292,411	295,524	241,333
給与所得	47,364,809	48,576,407	49,423,091	50,336,448	50,693,501	51,803,930
雑所得	6,041,220	6,088,907	6,022,875	5,967,562	5,998,274	6,960,598
総合短期譲渡所得	△ 506	248	△ 122	33,628	5,015	3,670
総合長期譲渡所得	19,594	3,264	6,511	33,932	23,098	22,724
一時所得	259,571	178,977	209,922	148,504	142,574	161,463
長短期一時所得1/2	134,847	86,590	105,525	120,956	86,249	96,777
計	58,986,078	60,084,495	60,861,749	61,723,983	62,051,159	64,432,284

各年10月末現在

【個人市民税の予算積算】

①均等割額

区分	課税対象	均等割額	調定見込額	収納率	予算額
特別徴収	20,221人	3,500円	70,774千円	99.9%	70,703千円
普通徴収	6,042人	3,500円	21,147千円	96.4%	20,385千円
計	26,263人		91,921千円		91,088千円

「東日本大震災からの復興に関し地方公共団体が実施する防災のための施策に必要な財源の確保に係る地方税の臨時特例に関する法律」の施行により、平成26年度から令和5年度までの10年間の臨時措置として、個人住民税の均等割額は500円が加算され、3,500円となっている。

②所得割額

区分	調定見込額	収納率	予算額
特別徴収	1,435,895千円	99.9%	1,434,459千円
普通徴収	389,890千円	96.4%	375,854千円
計	1,825,785千円		1,810,313千円

③退職所得分

9,990千円 C

④過年度新規分

4,445千円 D

個人市民税 合計 (A+B+C+D)

1,915,836千円

(2) 法人市民税

①均等割額

令和3年10月末現在

区分	税率	法人数	(参考) 前年度	均等割額	収納率	予算額
9号法人	3,600千円	6	6	21,600千円		
8号法人	2,100千円	1	1	2,100千円		
7号法人	492千円	41	40	20,172千円		
6号法人	480千円	2	2	960千円		
5号法人	192千円	36	35	6,912千円		
4号法人	180千円	18	17	3,240千円		
3号法人	156千円	246	248	38,376千円		
2号法人	144千円	5	8	720千円		
1号法人	60千円	725	702	43,500千円		
計		1,080	1,059	137,580千円	98.6%	135,653千円

※「(参考)前年度」は、令和3年度当初予算の法人数。

②法人税割額

景気動向調査の実施（景気動向補正率の算出）

前年度の法人税割納付額がある法人を対象に文書照会等による景気動向調査を行い、その結果を踏まえた景気動向補正率により令和4年度調定額を算定した。

また、令和3年10月以降の事業年度分から8.4%へ改定されることも加味した。

令和3年度調定見込額	景気動向補正率	令和4年度調定見込額	収納率	予算額
99,887,500円	△ 9.2 %	90,737,300円	100.0%	90,737千円

法人市民税 合計 (E+F)

226,390千円

2. 固定資産税

(1) 固定資産税

(単位：千円)

資産の内容	A 課税標準額	B 調定額 (A×1.4%)	C 不均一・課税免除・減免税額	調定見込額 (B-C)	収納率	予算額
土地	46,796,888	655,156	2,326	652,829		
家屋	91,753,907	1,284,555	45,157	1,239,398		
償却資産	35,779,059	500,906	37,148	463,759		
合計	174,329,854	2,440,617	84,631	2,355,986	98.8%	2,327,714

※ 不均一課税とは、条例に基づき一般の税率と異なる税率で課税すること。(半島振興対策地域の特例等)

※ 課税免除、減免とは、条例に基づき地域事情や公益上の事由等により課税免除、減免すること。(過疎地域の特例等)

(2) 国有資産等所在市町村交付金

(単位：千円)

納入者	対象施設等	交付金
近畿中部防衛局	自衛隊宿舍等	611
近畿中国森林管理局	国有林等	422
近畿財務局	国家公務員宿舍(合同宿舍)	130
京都府総務部府有資産活用課	府営住宅等	8,936
京都府文化環境部公営企画課	風力発電施設	3
合計		10,102

3. 軽自動車税

(1) 環境性能割

令和元年10月1日に導入されたもので、軽自動車購入時に取得価格に対し、軽自動車燃費性能等に応じて3段階（非課税、1%、2%）の税率で課税されるもの。

環境性能割は、市町村税であるが、当分の間は都道府県が賦課徴収を行う。

令和3年12月31日で臨時的軽減措置（1%軽減）が終了し、令和4年1月1日以降通常税率に戻るため、令和4年度予算は令和3年度に比べ増額で算出。

予 算 額
18,295千円

(2) 種別割

区分車種		台数 (A)	非課税台数 (官公署・商品車) (B)	減免台数 (障害者・公益) (C)	課税台数 (A)-(B)-(C)	税率 (円)	課税額 (円)	
原動機付自転車	50cc以下	2,593	6	10	2,577	2,000	5,154,000	
	50cc~90cc以下	280	1	0	279	2,000	558,000	
	90cc~125cc以下	371	12	0	359	2,400	861,600	
	ミニカー	74	1	0	73	3,700	270,100	
小 計		3,318	20	10	3,288		6,843,700	
軽自動車	二輪車	669	10	0	659	3,600	2,372,400	
	三輪車	0	0	0	0	1,000 ~ 4,600	0	
	四輪乗用	自家用	16,257	395	486	15,376	2,700 ~ 12,900	150,790,800
		営業用	9	0	1	8	1,800 ~ 8,200	52,400
	四輪貨物	自家用	8,442	306	118	8,018	1,300 ~ 6,000	40,679,400
		営業用	73	0	1	72	1,000 ~ 4,500	259,600
	専ら雪上を走行するもの	0	0	0	0	3,600	0	
小 計		25,450	711	606	24,133		194,154,600	
小型特殊車	農 耕 用	2,889	26	0	2,863	2,000	5,726,000	
	特殊作業用	495	77	0	418	5,900	2,466,200	
	小 計	3,384	103	0	3,281		8,192,200	
二輪の小型自動車		781	14	0	767	6,000	4,602,000	
合 計		32,933	848	616	31,469		213,792,500	

調定見込額	収 納 率	予 算 額
213,792千円	98.0%	209,516千円

4. 入湯税

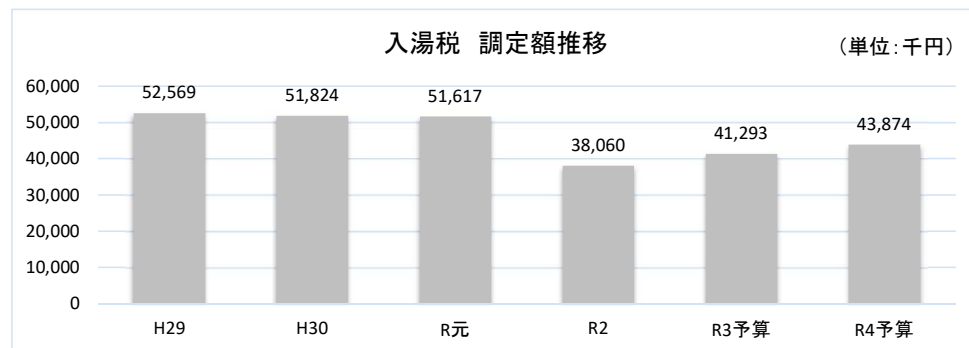

新型コロナウイルス感染症の影響により令和2年度同様令和3年度も低水準が続いていたが、ワクチン接種率が上がり、令和3年9月末で緊急事態宣言が解除されたことにより客足の回復が見込まれる。しかし、今後もコロナの影響が懸念されることから、コロナの影響を受けていない令和元年度決算の85%を見込んだ。

R元調定額 (A)	補 正 率 (B)	予 算 額 (A)×(B)
51,617,250 円	85.0%	43,874千円

■グラフで見る予算

一般会計当初予算総額

35,630,000千円

<歳入>

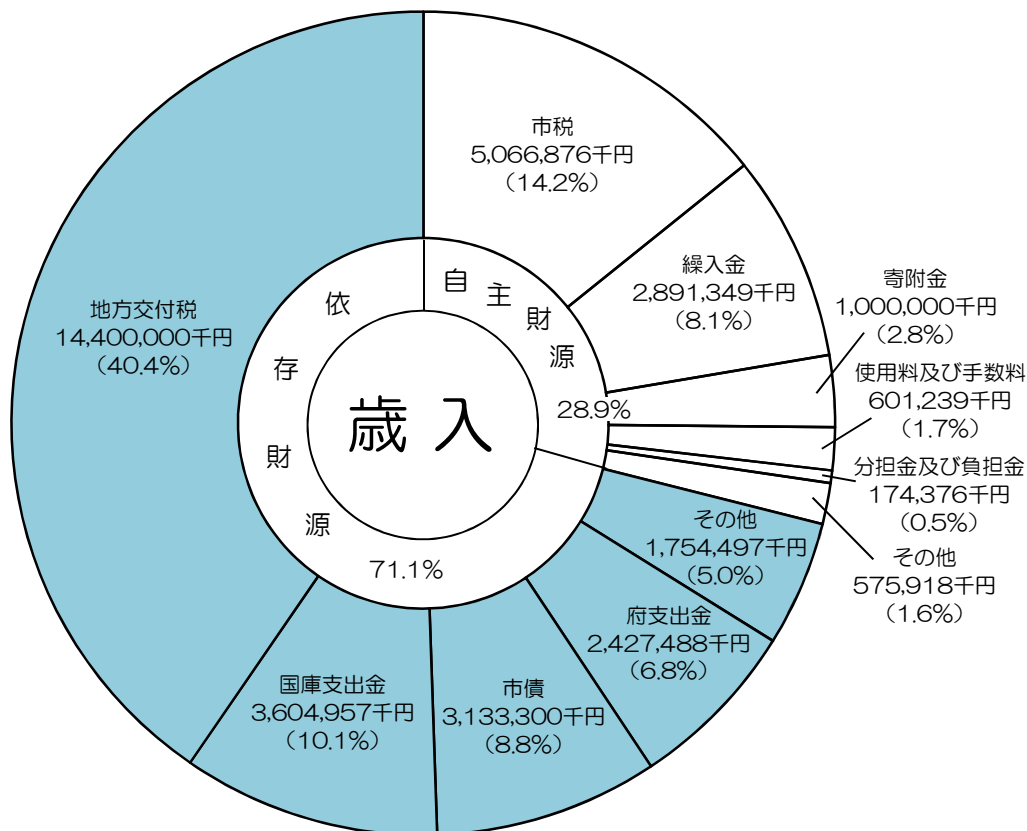

<性質別歳出>

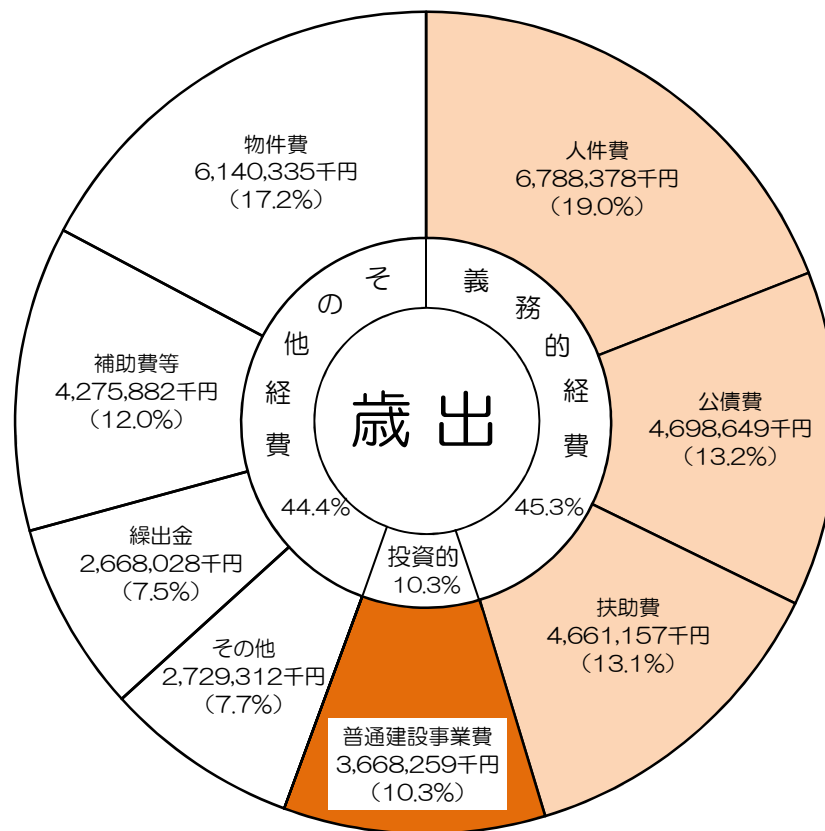

■一般会計当初予算額の推移

(単位：千円)

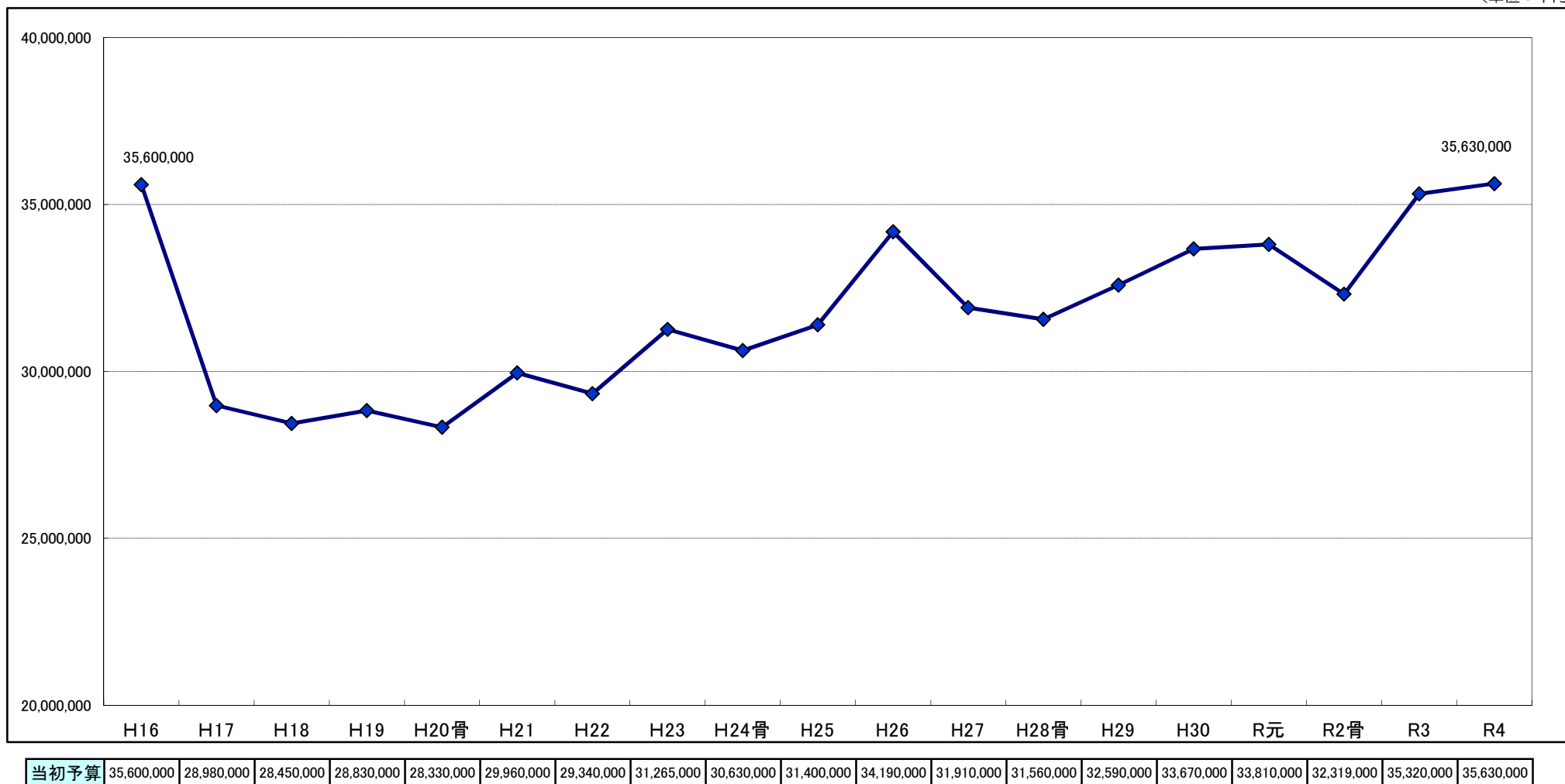

■歳入の財源区分別予算推移

(単位：千円)

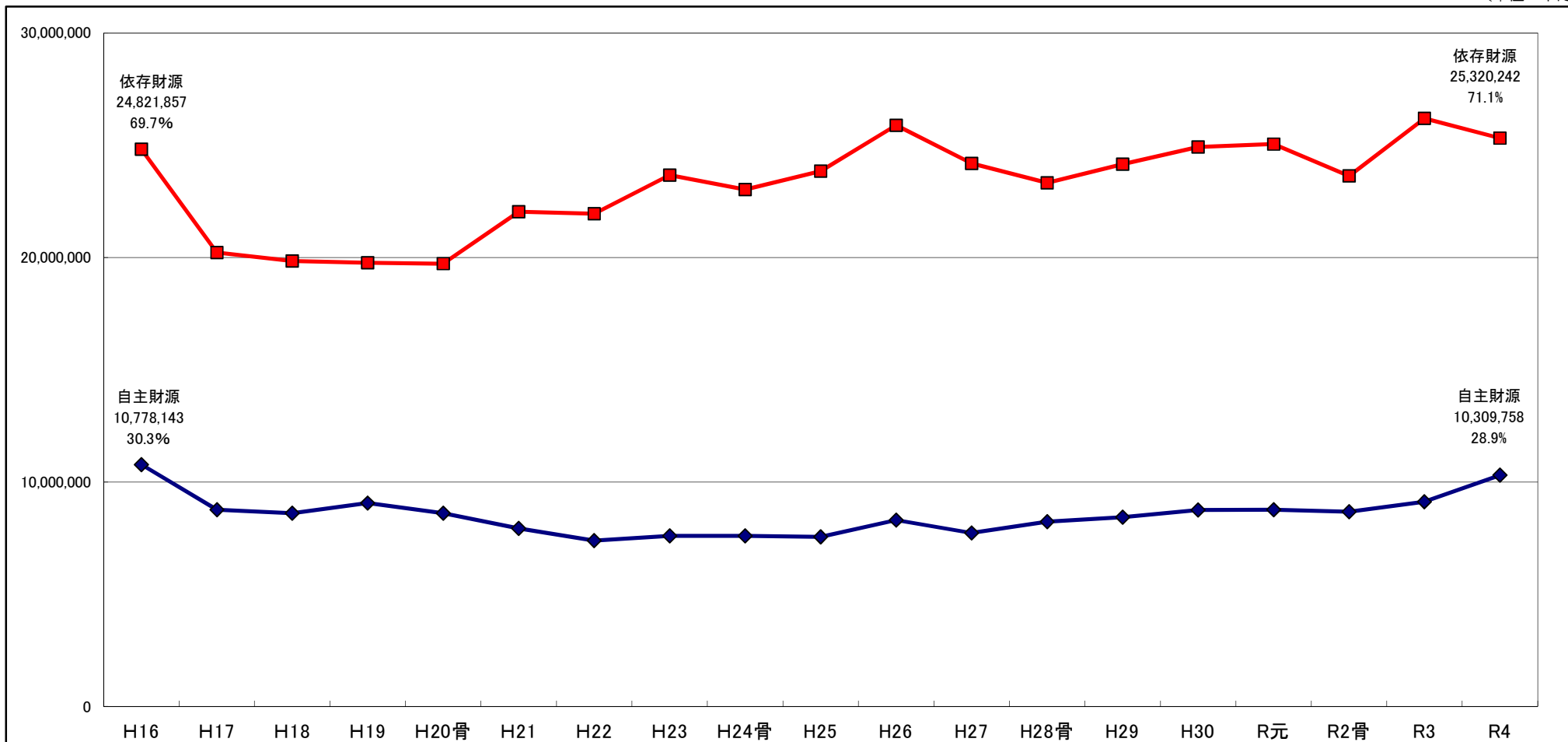

依存財源	24,821,857	20,218,331	19,840,742	19,765,639	19,722,769	22,034,438	21,955,101	23,663,250	23,032,548	23,845,368	25,891,519	24,183,181	23,330,045	24,155,525	24,924,021	25,054,016	23,639,273	26,195,714	25,320,242
自主財源	10,778,143	8,761,669	8,609,258	9,064,361	8,607,231	7,925,562	7,384,899	7,601,750	7,597,452	7,554,632	8,298,481	7,726,819	8,229,955	8,434,475	8,745,979	8,755,984	8,679,727	9,124,286	10,309,758

■ 主な依存財源の予算推移

(単位：千円)

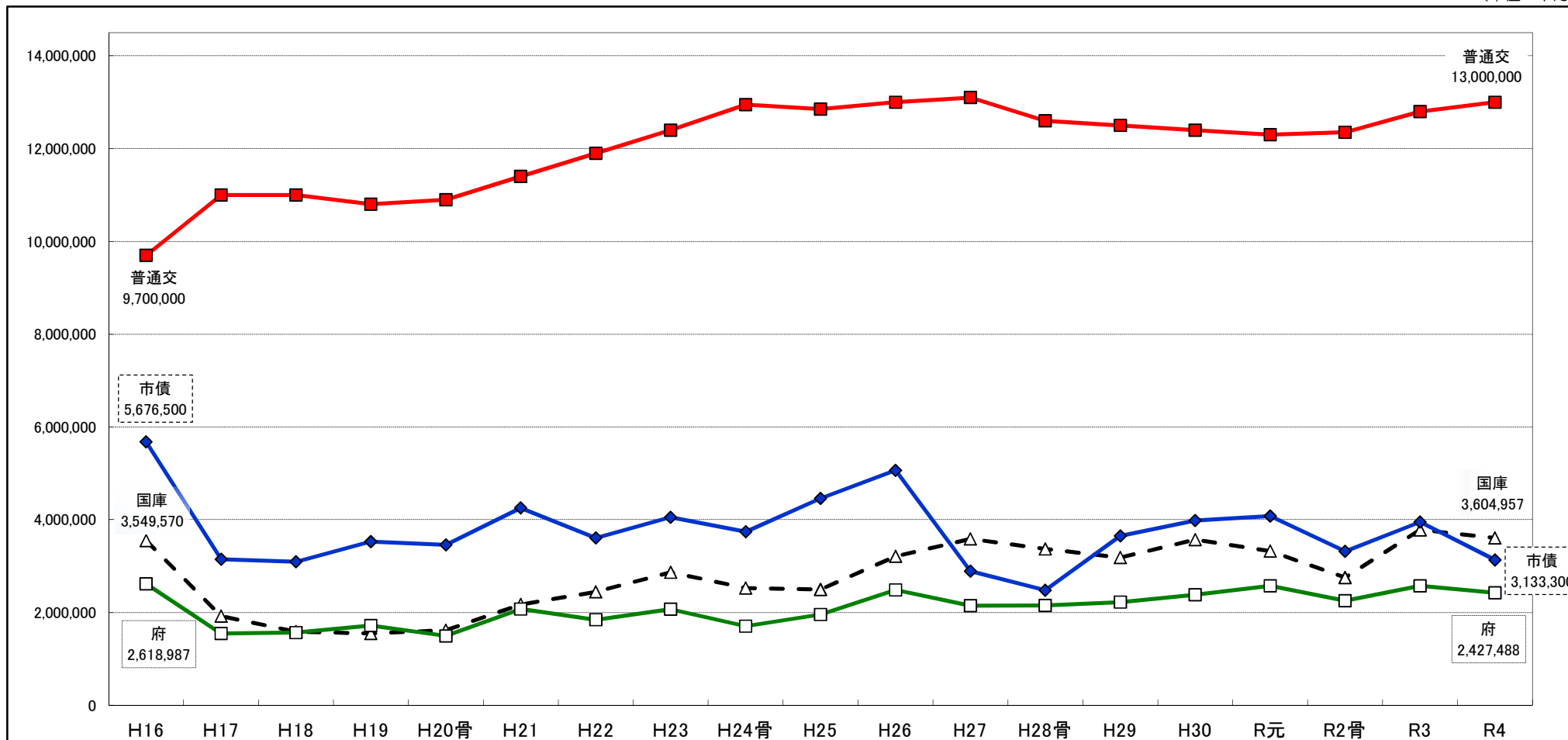

普通交	9,700,000	11,000,000	11,000,000	10,800,000	10,900,000	11,400,000	11,900,000	12,400,000	12,950,000	12,850,000	13,000,000	13,100,000	12,600,000	12,500,000	12,400,000	12,300,000	12,350,000	12,800,000	13,000,000
国庫	3,549,570	1,923,981	1,588,319	1,548,709	1,616,636	2,174,330	2,444,752	2,866,980	2,526,503	2,495,490	3,212,859	3,587,342	3,369,570	3,183,103	3,573,197	3,326,119	2,753,398	3,783,572	3,604,957
市債	5,676,500	3,151,800	3,091,000	3,528,700	3,456,500	4,252,500	3,605,700	4,052,000	3,737,900	4,461,500	5,067,000	2,891,600	2,481,400	3,655,600	3,982,400	4,081,000	3,318,700	3,951,500	3,133,300
府	2,618,987	1,547,700	1,567,923	1,720,330	1,497,133	2,075,607	1,842,384	2,072,270	1,705,145	1,956,378	2,488,160	2,147,039	2,153,275	2,226,322	2,381,424	2,572,397	2,256,736	2,574,803	2,427,488

■主な自主財源の予算推移

(単位：千円)

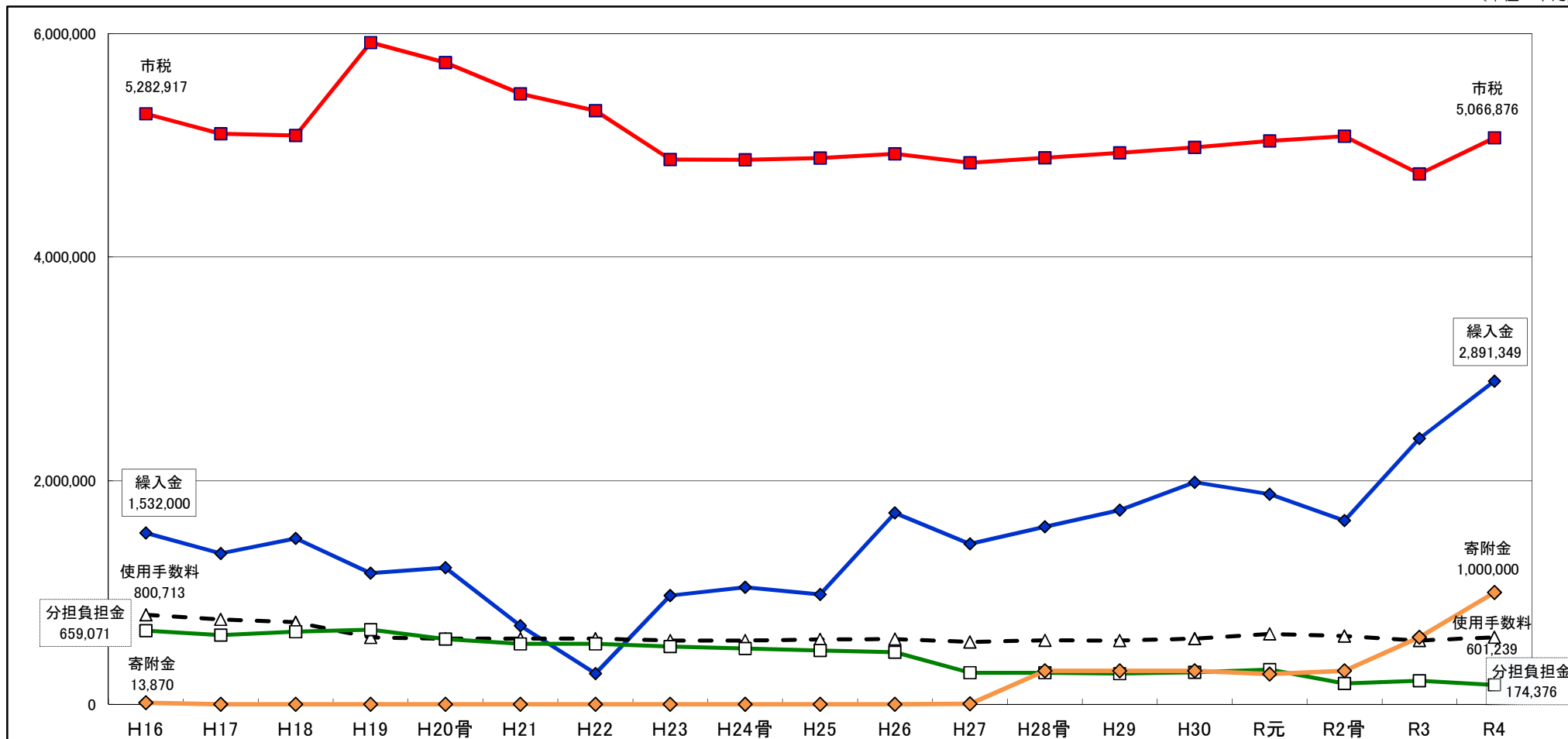

市税	5,282,917	5,102,876	5,088,717	5,919,139	5,740,136	5,461,676	5,308,935	4,873,752	4,870,739	4,885,743	4,924,131	4,843,185	4,888,366	4,933,093	4,982,094	5,039,230	5,080,971	4,743,752	5,066,876
繰入金	1,532,000	1,350,200	1,484,800	1,173,400	1,221,700	702,882	275,415	973,297	1,048,031	984,057	1,710,672	1,434,355	1,589,057	1,737,002	1,986,780	1,880,799	1,643,930	2,377,682	2,891,349
寄附金	13,870	4	1	1	1	1,000	1,000	1,000	1,000	1,000	1,000	5,000	300,000	300,000	300,000	270,000	300,000	600,000	1,000,000
使用手数料	800,713	760,861	734,522	598,761	587,778	587,999	587,985	570,260	571,075	582,008	582,988	558,273	572,067	570,616	588,343	629,248	610,309	569,700	601,239
分担負担金	659,071	619,018	649,709	667,746	583,523	541,414	539,855	517,181	500,871	481,841	467,042	284,124	282,506	273,907	287,972	310,665	188,062	211,045	174,376

■主な市税の当初予算推移

(単位：千円)

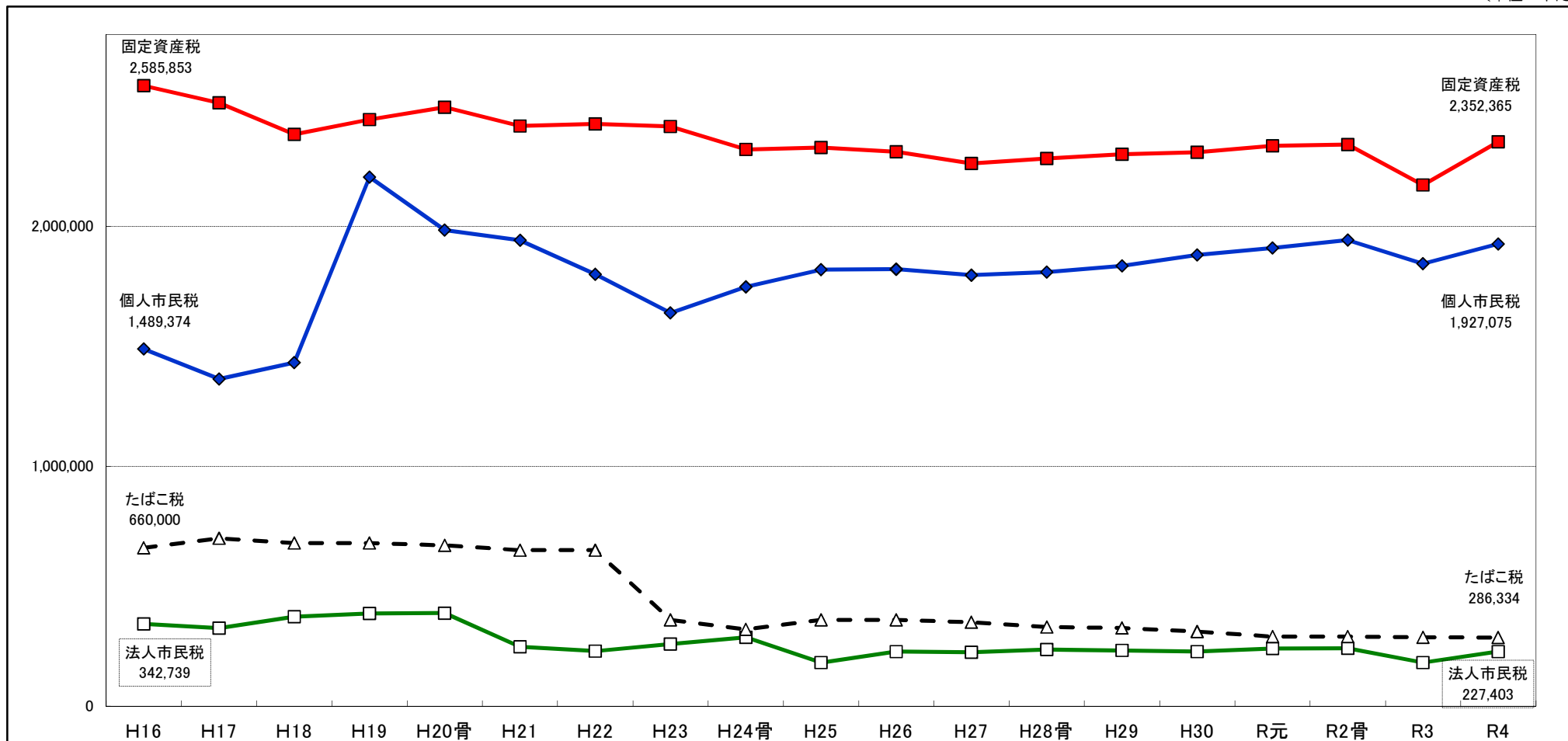

固定資産税	2,585,853	2,514,098	2,383,358	2,444,756	2,496,586	2,418,158	2,427,462	2,416,514	2,321,008	2,328,326	2,310,679	2,261,614	2,282,767	2,300,955	2,308,983	2,335,852	2,340,518	2,171,881	2,352,365
個人市民税	1,489,374	1,363,882	1,432,721	2,205,343	1,984,509	1,941,148	1,800,393	1,639,610	1,747,497	1,819,189	1,821,637	1,796,422	1,809,620	1,835,559	1,880,964	1,909,819	1,942,397	1,844,261	1,927,075
たばこ税	660,000	700,000	680,000	680,000	670,000	650,000	650,000	360,000	320,000	360,000	360,000	350,000	330,000	326,700	311,000	290,855	290,313	287,548	286,334
法人市民税	342,739	325,191	372,903	386,669	388,343	247,211	229,720	259,312	287,069	181,873	228,019	224,701	236,802	233,011	227,319	241,163	241,444	182,078	227,403

※H19の個人市民税の増加は、税源移譲によるもの

■ 性質別の当初予算推移

(単位：千円)

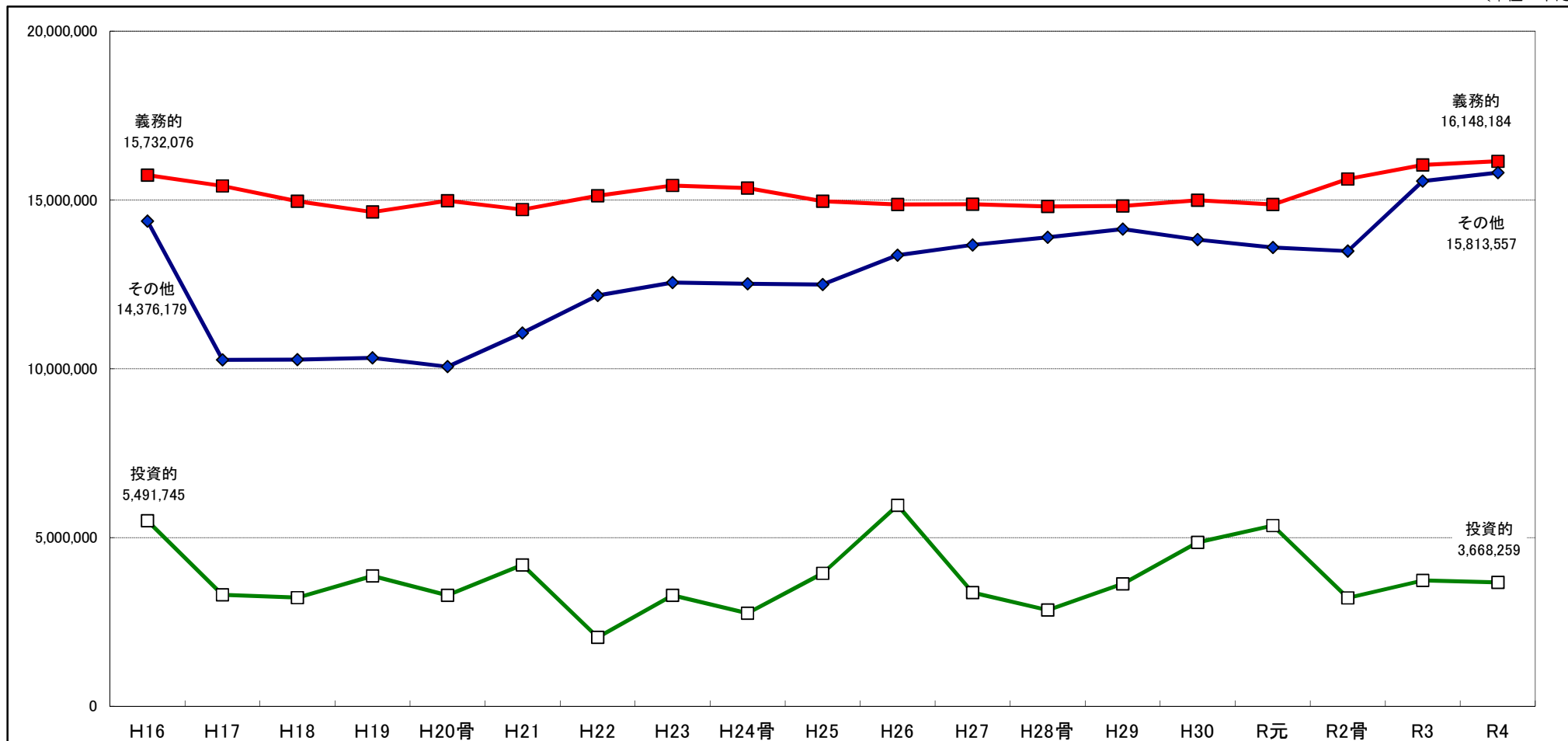

義務的	15,732,076	15,418,905	14,964,399	14,642,802	14,978,386	14,714,057	15,125,949	15,429,181	15,350,869	14,965,902	14,866,551	14,871,798	14,810,782	14,826,095	14,991,744	14,862,643	15,622,123	16,038,177	16,148,184
その他	14,376,179	10,260,034	10,269,624	10,326,415	10,060,788	11,060,790	12,169,447	12,550,186	12,518,372	12,495,958	13,368,320	13,672,845	13,898,489	14,138,050	13,822,780	13,594,773	13,482,877	15,556,305	15,813,557
投資的	5,491,745	3,301,061	3,215,977	3,860,783	3,290,826	4,185,153	2,044,604	3,285,633	2,760,759	3,938,140	5,955,129	3,365,357	2,850,729	3,625,855	4,855,476	5,352,584	3,214,000	3,725,518	3,668,259

■義務的経費の当初予算推移

(単位：千円)

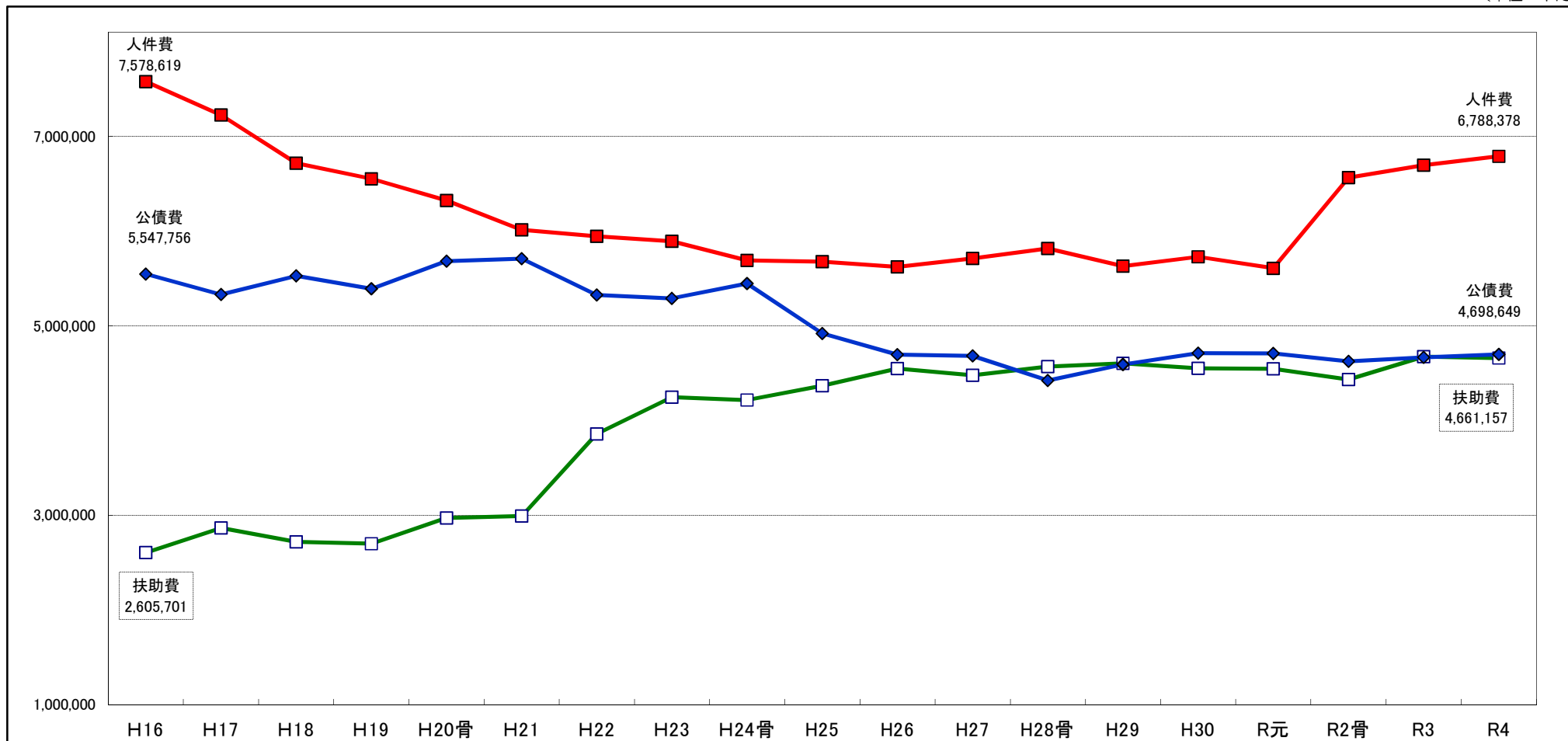

人件費	7,578,619	7,223,666	6,716,759	6,551,159	6,323,680	6,013,185	5,943,696	5,892,901	5,689,333	5,678,241	5,622,795	5,710,201	5,817,247	5,629,658	5,729,239	5,607,858	6,564,059	6,696,155	6,788,378
公債費	5,547,756	5,329,270	5,526,876	5,390,562	5,683,869	5,707,992	5,324,068	5,288,699	5,445,583	4,920,592	4,695,392	4,682,061	4,423,131	4,591,169	4,711,188	4,707,418	4,624,612	4,667,148	4,698,649
扶助費	2,605,701	2,865,969	2,720,764	2,701,081	2,970,837	2,992,880	3,858,185	4,247,581	4,215,953	4,367,069	4,548,364	4,479,536	4,570,404	4,605,268	4,551,317	4,547,367	4,433,452	4,674,874	4,661,157

■主なその他経費の当初予算推移

(単位：千円)

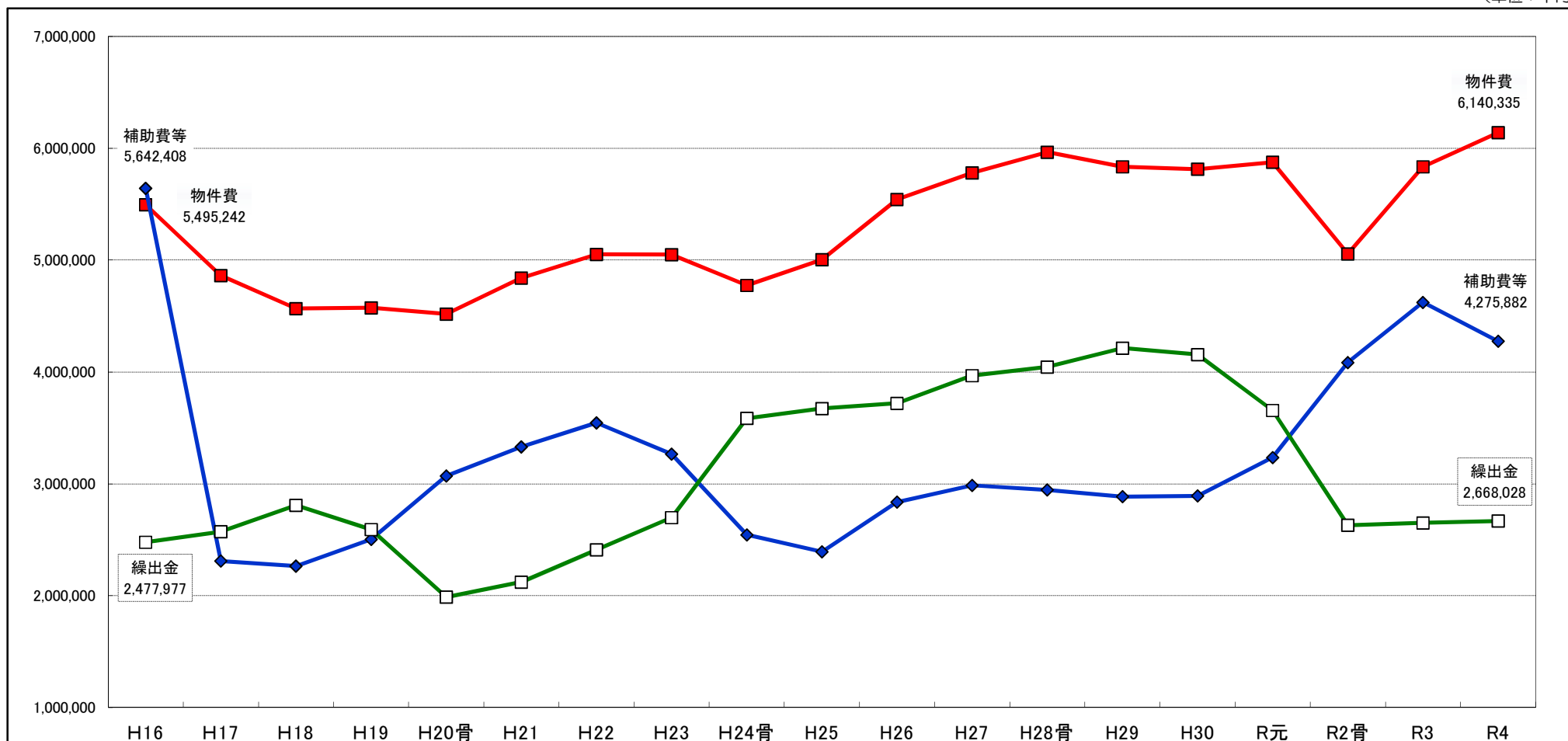

物件費	5,495,242	4,862,201	4,568,593	4,573,457	4,518,860	4,841,922	5,052,421	5,049,841	4,773,838	5,004,329	5,542,963	5,780,046	5,966,685	5,834,503	5,814,858	5,875,153	5,056,216	5,835,167	6,140,335
補助費等	5,642,408	2,308,990	2,264,191	2,504,154	3,070,917	3,330,715	3,545,375	3,266,834	2,545,110	2,392,979	2,835,931	2,985,370	2,944,796	2,885,478	2,891,275	3,236,703	4,086,133	4,623,386	4,275,882
繰出金	2,477,977	2,572,640	2,808,145	2,591,758	1,987,222	2,122,584	2,410,642	2,697,390	3,586,391	3,673,216	3,721,209	3,967,622	4,045,848	4,213,895	4,155,308	3,656,585	2,630,185	2,650,979	2,668,028

※H16の補助費等には、旧町一時借入金返済金(28.3億円)を含んでいる。

※後期高齢者医療広域連合負担金(医療分)については、H24から繰出金で整理(H23までは補助費等)

■主な繰出金等の当初予算推移

(単位：千円)

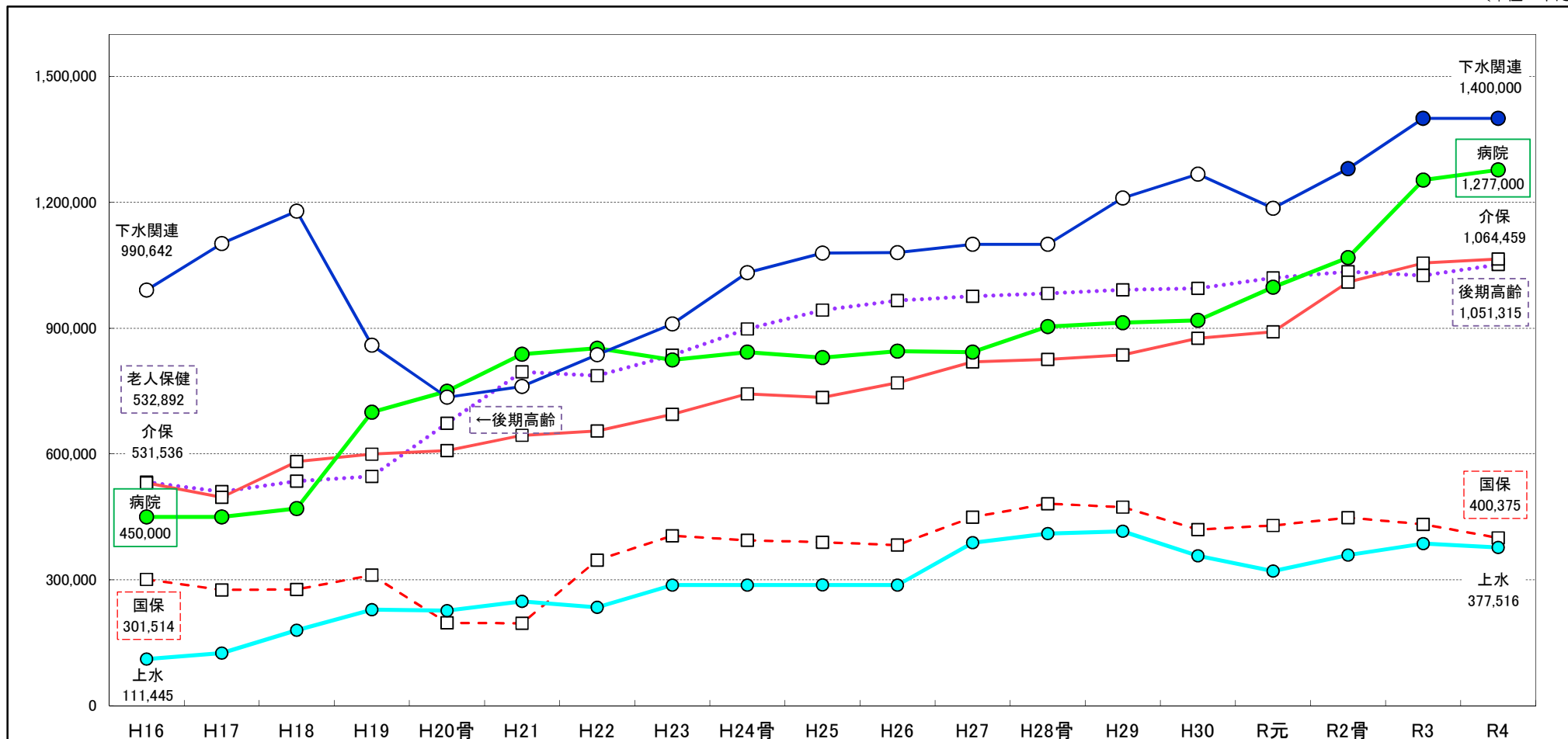

下水関連	990,642	1,101,616	1,179,172	859,552	735,254	761,000	837,000	910,000	1,032,000	1,079,000	1,080,000	1,100,000	1,100,000	1,210,000	1,267,000	1,186,000	1,280,000	1,400,000	1,400,000
病院	450,000	450,000	470,000	700,000	750,000	838,100	851,975	824,035	843,089	830,000	845,310	842,906	903,855	913,140	918,670	997,327	1,068,000	1,253,000	1,277,000
介保	531,536	496,915	582,294	599,490	608,351	644,517	654,949	694,682	743,614	734,718	769,446	819,738	825,530	836,299	876,212	891,208	1,009,800	1,054,737	1,064,459
後期高齢	532,892	510,210	535,353	546,674	673,568	796,017	786,744	835,446	898,371	942,814	965,978	976,098	982,606	991,486	994,659	1,019,712	1,034,558	1,025,526	1,051,315
国保	301,514	276,480	277,570	311,626	197,633	196,644	347,159	405,358	394,604	390,009	383,381	449,545	481,716	473,692	419,895	429,653	448,566	432,604	400,375
上水	111,445	125,805	180,056	229,009	226,669	249,097	234,814	287,878	287,623	288,028	287,571	388,518	410,162	415,820	357,529	320,877	359,092	386,270	377,516

※下水関連は、集落排水事業、公共下水道事業、浄化槽整備事業の3会計の合計額。令和2年度からは統合し、下水道事業会計(企業会計)へ移行

※後期高齢には、後期高齢者医療広域連合負担金(医療分)を含む。また、H19以前は老人保健事業への繰出金

※上水には、旧簡易水道分を含む。(上水道統合事業への出資金は除く)

■一般会計年度別 基金現在高（見込み）の推移

（単位：千円）

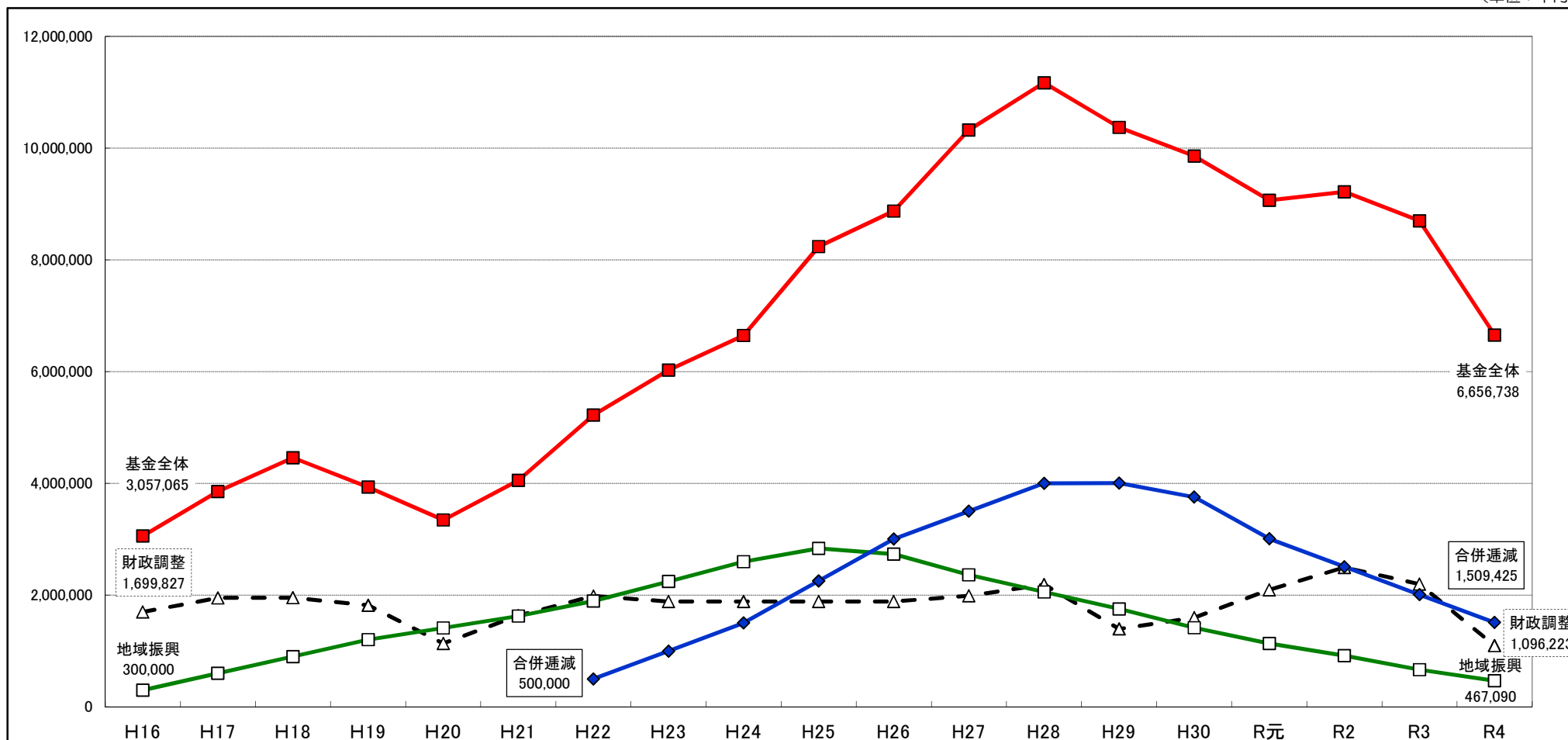

合併通減							500,000	1,000,129	1,500,340	2,250,754	3,001,562	3,502,723	4,003,420	4,004,153	3,755,121	3,007,041	2,508,431	2,009,385	1,509,425
財政調整	1,699,827	1,950,275	1,953,157	1,819,249	1,133,032	1,634,027	1,984,741	1,885,257	1,885,687	1,886,212	1,886,919	1,987,708	2,188,117	1,393,631	1,594,017	2,094,637	2,495,403	2,196,179	1,096,223
地域振興	300,000	600,079	900,583	1,202,009	1,413,626	1,624,885	1,895,575	2,246,065	2,596,555	2,837,272	2,733,019	2,364,188	2,054,675	1,755,063	1,415,498	1,136,198	916,726	667,077	467,090
基金全体	3,057,065	3,853,754	4,458,563	3,934,475	3,346,335	4,050,801	5,220,287	6,026,031	6,644,620	8,237,337	8,874,710	10,323,355	11,170,151	10,373,127	9,858,771	9,064,420	9,218,887	8,698,560	6,656,738

※R2までは決算額、R3以降は年度末見込み額

■一般会計年度別 市債現在高（見込み）の推移

（単位：千円）

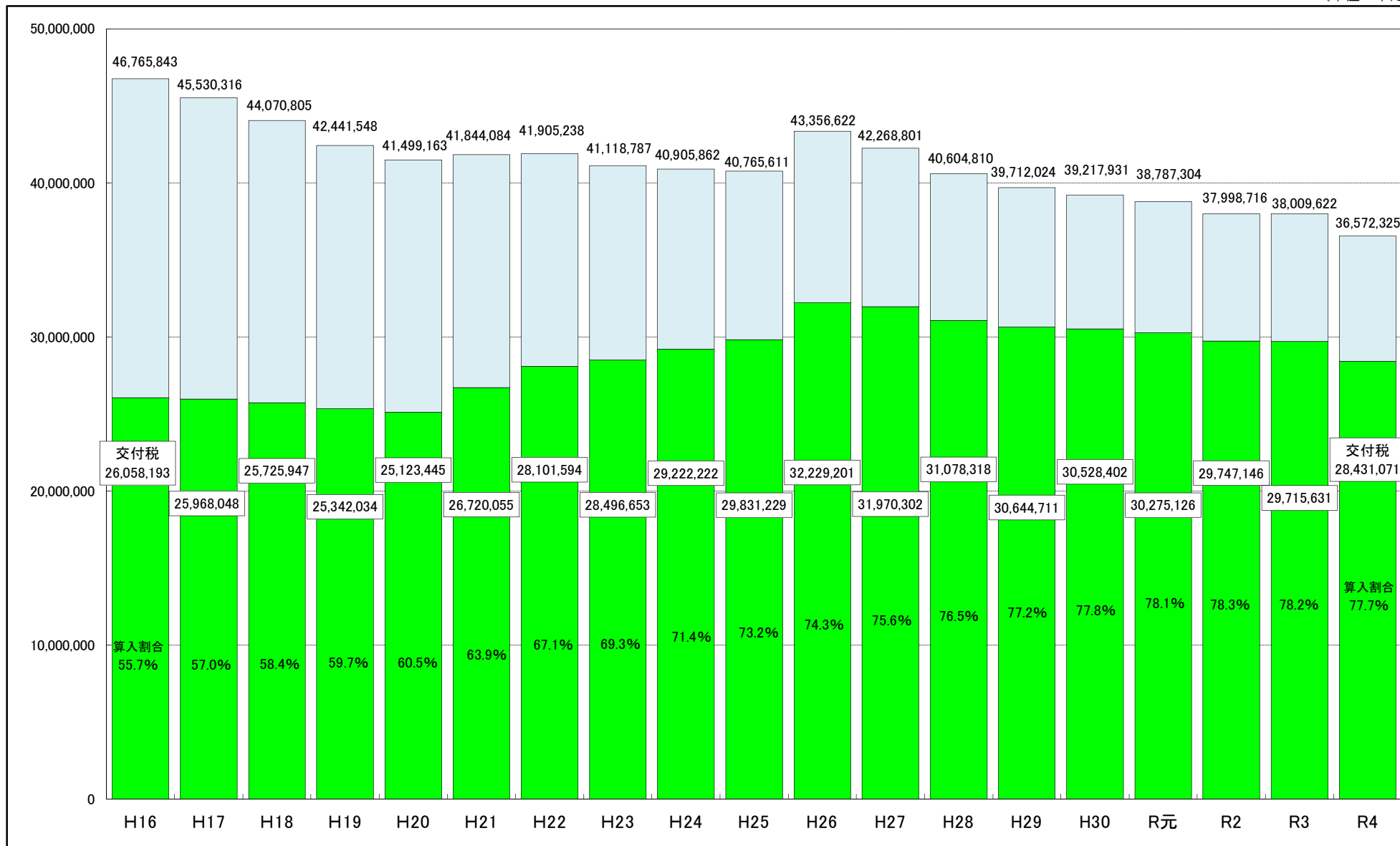

※R2までは決算額、R3以降は年度末見込み額

※うち交付税は、各区分の地方債残高に対する地方交付税算入率を乗じて理論的に算出したもの

■全会計年度別 市債現在高（見込み）の推移

（単位：千円）

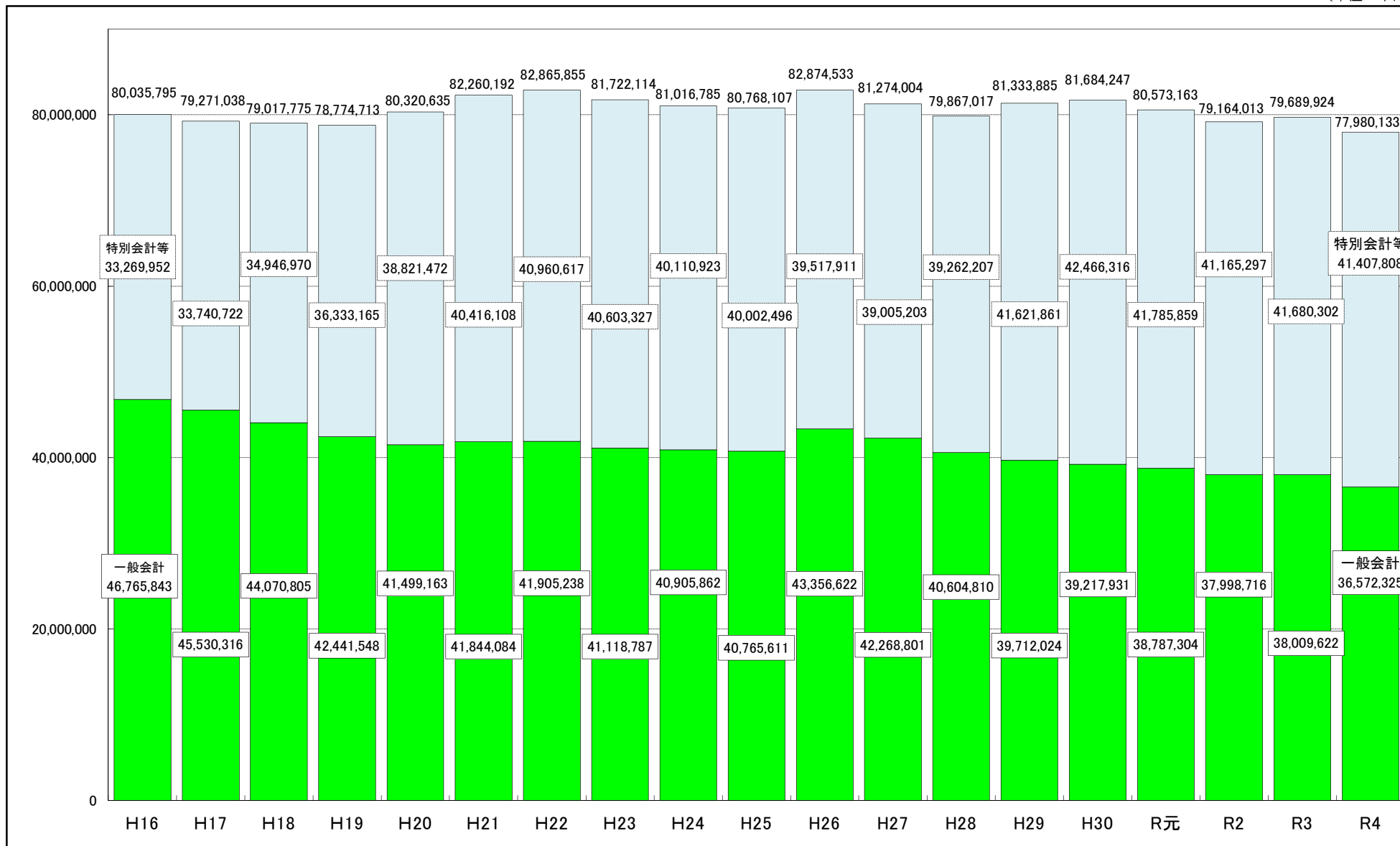

※R2までは決算額、R3以降は年度末見込み額

■年度別 普通交付税の推移

(単位：千円)

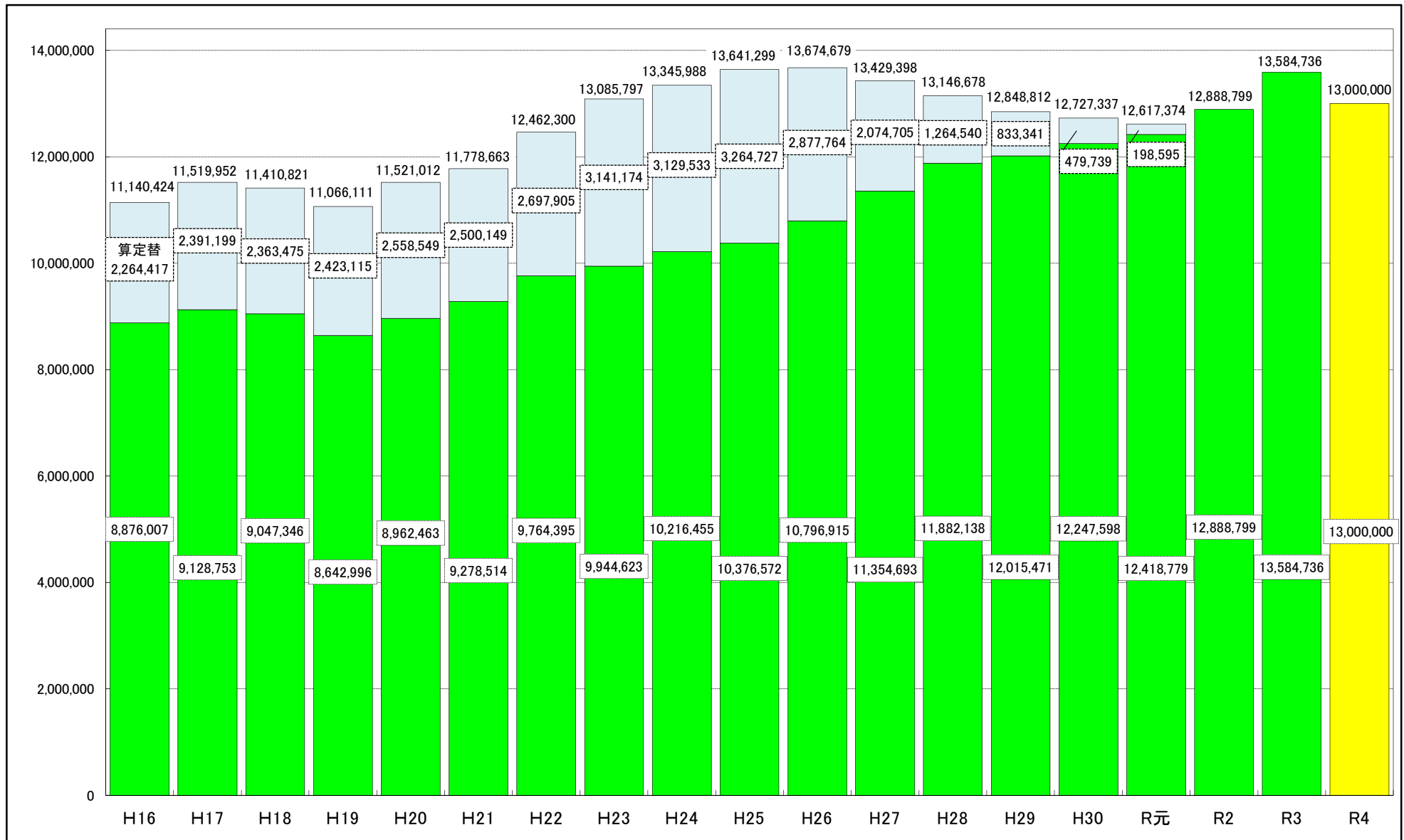

※R3までは実績、R4は当初予算計上額

※R2からは、一本算定のみ

■年度別 臨時財政対策債発行可能額の推移

(単位：千円)

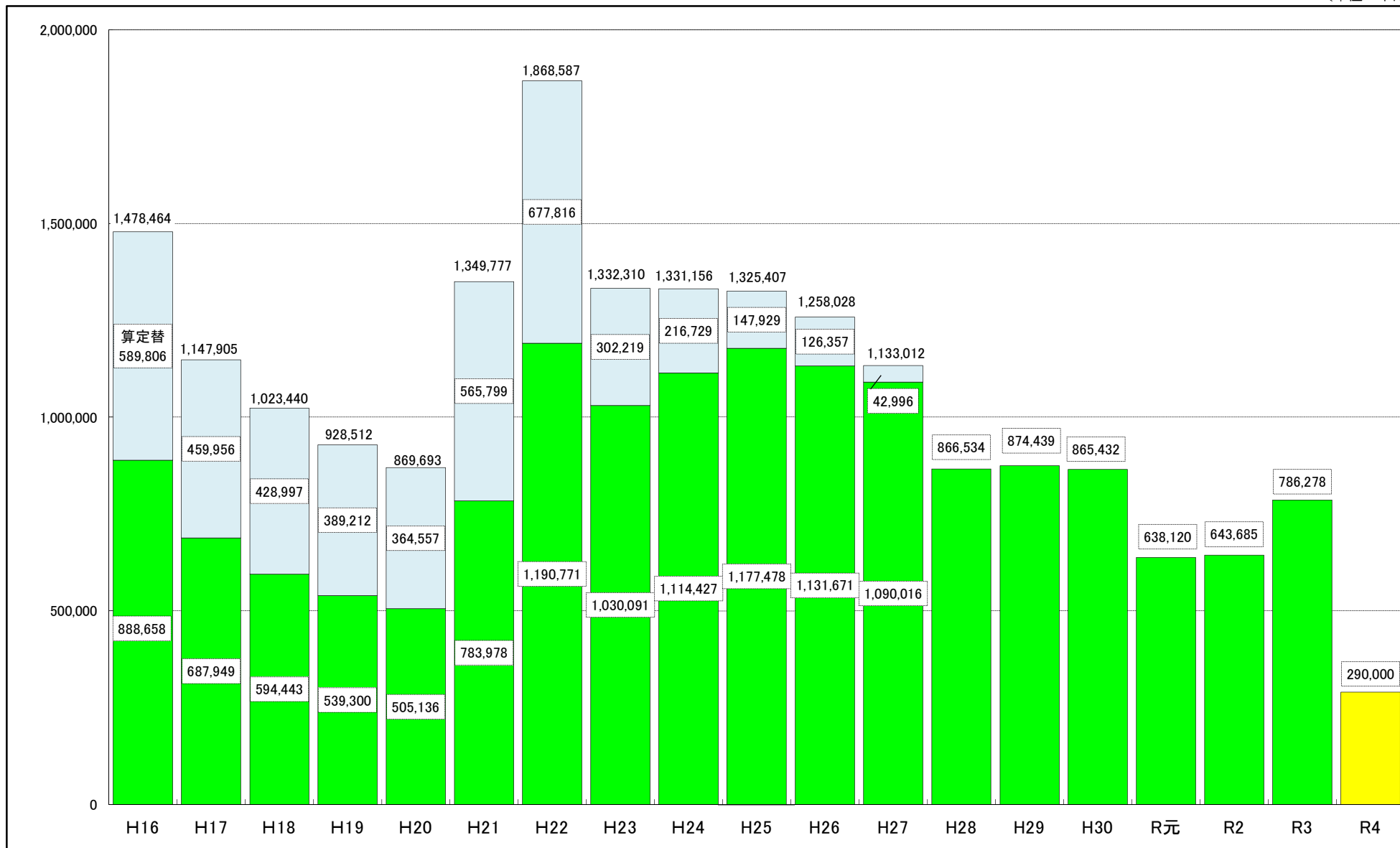

※R3までは実績、R4は当初予算計上額

■第2次京丹後市総合計画・基本計画に基づく歳出予算分類

目標

1	歴史・文化、地場産業等の地域資源を活かしたまち	2,432,171	6.8
2	美しいふるさとの自然環境を守り次代に継承するまち	1,774,158	5.0
3	健やかで生きがいのある暮らしを実現するまち	3,626,761	10.2
4	安全で安心してらせるまち	5,865,183	16.5
5	お互いに支え合い、助け合うまち	4,769,928	13.3
6	次代を担う子どもたちが「学び」を通じて夢をいただき、いきいきと成長するまち	5,133,459	14.4
7	誰もが幸福をますます実感できる市民総幸福のまち	12,028,340	33.8
		35,630,000	100.0

基本方針

1	産業基盤の維持・発展を図るとともに京丹後型「新グリーン経済」を構築します	1,942,135	5.4
2	京丹後ならではの観光・交流で極上のふるさとをつくります	490,036	1.4
3	次世代エネルギーを活かし、環境未来都市をつくります	1,774,158	5.0
4	生涯現役で活躍する健康長寿社会を形成します	3,626,761	10.2
5	災害に強く、安心して暮らせるまちをつくります	1,168,867	3.3
6	地域生活に活力を生む社会基盤を着実に整備します	4,696,316	13.2
7	支え合い、助け合う福祉のまちづくりを推進します	4,406,502	12.3
8	参加と協働でいきいきと活躍できる環境を築きます	363,426	1.0
9	夢と希望を持って、未来に飛躍する人づくりを進めます	5,133,459	14.4
10	「幸福」を中心軸に据え総合計画の実現に向けた行財政運営	12,028,340	33.8
		35,630,000	100.0

計画項目

(単位：千円、%)

1	地域経済を担う商工業の振興	719,100	2.0
2	6次産業化・ブランド化で農林業を振興	1,133,938	3.2
3	つくり育てる漁業と海業の推進	89,097	0.2
4	滞在型観光・スポーツ観光の促進	490,036	1.4
5	次世代への美しい自然環境の継承	46,268	0.1
6	脱炭素型社会の構築と気候変動への適応	56,914	0.2
7	ごみの削減と再資源化の推進	1,670,976	4.7
8	生涯にわたる体とこころの健康づくり	420,478	1.2
9	地域包括医療・ケア体制の充実	3,206,283	9.0
10	地域ぐるみによる消防・救急・防災体制の充実	1,150,831	3.2
11	防犯・交通安全対策の推進	18,036	0.1
12	快適な都市空間の形成	198,295	0.6
13	高速道路網と安全な生活道路網の整備促進	1,329,969	3.7
14	安全でうるおいのある住環境の形成	188,963	0.5
15	ひとが行き交う公共交通の充実	357,706	1.0
16	きれいな水を循環させる上下水道の整備	1,953,063	5.5
17	未来都市の実現に向けた情報基盤の整備	668,320	1.9
18	支え合い、助け合う地域福祉の推進	969,042	2.7
19	地域で共に生きる障害者福祉の推進	2,011,105	5.6
20	暮らしに生きがいのある健康長寿のまちづくり	1,426,355	4.0
21	市民参画・協働によるまちづくり	334,405	0.9
22	人権を尊重するまちづくり	3,831	0.0
23	男女共同参画社会の構築	1,732	0.0
24	国際交流・多文化共生と広域連携の促進	23,458	0.1
25	子育て支援の総合的な推進	3,081,669	8.6
26	未来を拓く学校教育の充実	1,426,181	4.0
27	多様な学びを支援する社会教育の充実	498,796	1.4
28	芸術・文化を活かしたまちづくりの推進	126,813	0.4
29	幸福度指標を活用した施策点検	348	0.0
30	効率的・効果的な行財政運営	12,027,992	33.8
		35,630,000	100.0

■新型コロナウイルス感染症対応地方創生臨時交付金充当事業一覧

(単位：千円)

NO.	事業名称	項目名称	事業費	財源内訳					所管部局	
				臨時交付金	国・府補助金	基金	その他	一般財源	部	課
1	企画一般経費	コミュニティ放送難聴地域解消事業支援補助金	41,600	37,000	0	4,500	0	100	市長公室	政策企画課
2	行政情報システム運営事業	庁舎ICT環境整備（閉域Wi-Fi回線等）経費	10,317	9,000	0	1,000	0	317	総務部	デジタル戦略課
3	デジタル戦略推進事業	リモート相談システム（リモートツールの）導入経費	1,642	1,000	0	500	0	142	総務部	デジタル戦略課
4	デジタル戦略推進事業	マイナンバーカード対応申請書自動作成システム導入経費	27,990	25,000	0	2,500	0	490	総務部	デジタル戦略課
5	デジタル戦略推進事業	マイナンバーカード対応マイナンバー申請システム導入経費	1,486	1,000	0	0	0	486	総務部	デジタル戦略課
6	介護人材育成支援事業	介護人材育成事業補助金（法人向け）	2,585	2,000	0	500	0	85	健康長寿福祉部	長寿福祉課
7	介護人材育成支援事業	介護資格取得費用補助金（個人向け）	1,400	1,000	0	0	0	400	健康長寿福祉部	長寿福祉課
8	福祉施設等感染症対策支援事業	福祉施設等入所予定者PCR検査費用補助金	2,400	2,000	0	0	0	400	健康長寿福祉部	長寿福祉課
9	福祉施設等感染症対策支援事業	福祉施設等抗原定性検査キット購入費用補助金	10,000	9,000	0	1,000	0	0	健康長寿福祉部	長寿福祉課
10	福祉施設従事者宿泊費用支援事業	福祉施設等従事者宿泊費用補助金	1,500	1,000	0	500	0	0	健康長寿福祉部	長寿福祉課
11	障害者就労支援事業	障害福祉サービス事業所等工賃向上支援事業補助金	2,150	1,000	0	1,000	0	150	健康長寿福祉部	障害者福祉課
12	感染症予防対策事業	感染症対策用品購入等経費	25,746	17,525	0	1,000	0	7,221	健康長寿福祉部	健康推進課 新型コロナウイルス対策室
13	中小企業緊急雇用調整助成事業	中小企業緊急雇用調整助成金	50,000	45,000	0	5,000	0	0	商工観光部	商工振興課
14	地域農業ブランド推進事業	地域農業振興事業補助金 （農産物販路拡大・加工品開発支援事業）	2,000	1,000	0	1,000	0	0	農林水産部	農業振興課
15	京丹後食のふるさとづくり創造事業	京丹後食のふるさとづくり創造事業委託料	18,037	16,000	0	2,000	0	37	農林水産部	農業振興課
16	海業推進事業	地域水産物販路拡大支援事業補助金	1,000	1,000	0	0	0	0	農林水産部	海業水産課
17	地域内物流基盤整備事業	新技術を活用した地域内物流基盤整備事業補助金	30,000	25,000	0	0	5,000	0	農林水産部	海業水産課
18	金融支援事業	新型コロナウイルス感染症対策利子補給金	20,000	18,000	0	2,000	0	0	商工観光部	商工振興課
19	自然あふれるデジタル推進事業	ふるさとネットワーク推進事業補助金	5,000	4,000	0	1,000	0	0	商工観光部	商工振興課
20	商工業緊急支援事業	事業所等感染症対策緊急支援補助金	30,000	27,000	0	3,000	0	0	商工観光部	商工振興課
21	地域消費喚起事業	クーポン券発行事業	63,383	57,000	0	6,000	0	383	商工観光部	商工振興課
22	地域消費喚起事業	消費喚起クーポン券発行事業	54,446	49,000	0	5,000	0	446	商工観光部	商工振興課

NO.	事業名称	項目名称	事業費	財源内訳					所管部局	
				臨時交付金	国・府補助金	基金	その他	一般財源	部	課
23	地域消費喚起事業	ふるさと旅行券発行事業	18,037	16,000	0	2,000	0	37	商工観光部	商工振興課
24	滞在型観光地づくり推進事業	木津川市・京丹後市交流事業協議会負担金	2,000	1,000	0	1,000	0	0	商工観光部	観光振興課
25	地域織ぐるみ観光地づくり事業	京都府北部地域連携都市圏振興社京丹後地域本部補助金	46,844	42,000	0	4,500	0	344	商工観光部	観光振興課
26	新たなワークライフスタイル等住宅改修事業	新たなワークライフスタイル等住宅改修補助金	5,000	4,000	0	1,000	0	0	建設部	都市計画・建築住宅課
27	通信指令業務	Live119の導入等経費	3,532	3,000	0	500	0	32	消防本部	総務課
28	災害対策一般経費	避難所感染症対策用品・資機材保管庫購入経費	19,240	17,000	0	2,000	0	240	総務部	総務課
29	学校情報化推進事業	学校情報化推進経費	22,015	11,000	660	0	0	10,355	教育委員会事務局	学校教育課
合計			519,350	443,525	660	48,500	5,000	21,665		

※基金については、新型コロナウイルス感染症支え合い基金。

交付 限度 額	感染症対応分	144,531千円
	地域経済対応分	300,994千円
	合計	445,525千円