

# 令和5年度 京丹後市一般会計予算

## 総括説明資料

京都府京丹後市

# 令和5年度一般会計予算 総括説明資料 目次

会計別予算額	-----	3 頁
歳入 款別内訳	-----	4 頁
歳入 財源構造	-----	5 頁
歳出 目的別内訳	-----	6 頁
歳出 性質別内訳	-----	7 頁
特定財源の状況	-----	9 頁
基金の状況	-----	10 頁
会計別 市債の状況	-----	11 頁
歳出 節別内訳	-----	12 頁
歳出 部局別配当予算一覧	-----	13 頁
市税の予算状況	-----	14 頁
グラフで見る予算	-----	19 頁
総合計画・基本計画に基づく歳出予算額	-----	34 頁

# ■会計別予算額

(単位：千円、%)

会計名称	令和5年度 ①	令和4年度 ②	増減額率		参 考						
			③=①-②	③/②	令和3年度	令和2年度	令和元年度				
<b>一般会計</b>	37,360,000	35,630,000	1,730,000	4.9	35,320,000	32,319,000	33,810,000				
特 別 会 計	国民健康保険事業	6,312,000	6,498,000	△ 186,000	△ 2.9	6,100,000	6,100,000	6,530,000			
	国民健康保険直営診療所事業	207,000	219,000	△ 12,000	△ 5.5	214,000	243,000	260,000			
	後期高齢者医療事業	959,000	922,000	37,000	4.0	868,000	870,000	775,000			
	介護保険事業	7,048,000	6,988,000	60,000	0.9	6,983,000	6,760,000	6,510,000			
	介護サービス事業	155,000	149,000	6,000	4.0	130,000	662,000	626,000			
	工業用地造成事業	10,000	10,000	0	0.0	10,000	10,000	9,000			
	宅地造成事業	44,700	44,700	0	0.0	44,700	44,700	44,800			
	市民太陽光発電所事業	61,000	47,000	14,000	29.8	47,000	47,000	47,000			
	峰山財産区	5,700	5,700	0	0.0	5,800	5,800	5,900			
	五箇財産区	900	900	0	0.0	1,000	1,000	1,100			
	集落排水事業							436,000			
	公共下水道事業							2,977,000			
	浄化槽整備事業							336,000			
<b>特別会計合計</b>	14,803,300	14,884,300	△ 81,000	△ 0.5	14,403,500	14,743,500	18,557,800				
企 業 会 計	水道事業	収益的	収入	1,504,437	1,553,533	△ 49,096	△ 3.2	1,482,208	1,515,126	1,362,173	
			支出	1,729,207	1,645,150	84,057	5.1	1,599,152	1,658,041	1,707,180	
	水道事業	資本的	収入	1,531,898	1,148,479	383,419	33.4	1,205,095	894,391	965,732	
			支出	1,983,612	1,598,835	384,777	24.1	1,746,707	1,476,405	1,493,638	
	下水道事業	収益的	収入	2,270,366	2,279,451	△ 9,085	△ 0.4	2,437,950	2,514,921		
			支出	2,601,672	2,520,302	81,370	3.2	2,644,051	2,743,289		
		下水道事業	資本的	収入	2,628,699	2,053,177	575,522	28.0	2,808,996	2,000,262	
				支出	3,228,144	2,663,297	564,847	21.2	3,458,833	2,657,062	
	病院事業	収益的	収入	7,456,000	7,293,000	163,000	2.2	7,477,000	7,799,300	7,562,300	
			支出	7,753,000	7,600,000	153,000	2.0	7,805,000	7,799,300	7,562,300	
		病院事業	資本的	収入	705,212	912,583	△ 207,371	△ 22.7	568,408	543,338	554,597
				支出	901,921	1,151,097	△ 249,176	△ 21.6	797,331	774,588	767,795
<b>企業会計合計</b>	18,197,556	17,178,681	1,018,875	5.9	18,051,074	17,108,685	11,530,913				

※集落排水事業特別会計、公共下水道事業会計、浄化槽整備事業会計は、令和2年度から下水道事業会計へ

※企業会計の合計は、収益的及び資本的支出の合計額

<b>総予算規模</b>	<b>70,360,856</b>	67,692,981	<b>2,667,875</b>	<b>3.9</b>	67,774,574	64,171,185	63,898,713
--------------	-------------------	------------	------------------	------------	------------	------------	------------

# ■歳入 款別内訳

(単位：千円、%)

区 分	令和5年度		令和4年度		増 減 額 率		参 考					
	①	構成比	②	構成比	③=①-②	③/②	令和3年度	構成比	令和2年度	構成比	令和元年度	構成比
1 市 税	5,139,569	13.8	5,066,876	14.2	72,693	1.4	4,743,752	13.4	5,080,971	15.7	5,039,230	14.9
2 地 方 譲 与 税	300,041	0.8	302,296	0.8	△ 2,255	△ 0.7	289,938	0.8	304,938	0.9	273,000	0.8
3 利 子 割 交 付 金	2,000	0.0	4,000	0.0	△ 2,000	△ 50.0	4,000	0.0	3,000	0.0	6,000	0.0
4 配 当 割 交 付 金	33,000	0.1	30,000	0.1	3,000	10.0	30,000	0.1	30,000	0.1	28,000	0.1
5 株 式 等 譲 渡 所 得 割 交 付 金	27,000	0.1	26,000	0.1	1,000	3.8	24,000	0.1	15,000	0.0	29,000	0.1
6 法 人 事 業 税 交 付 金	120,000	0.3	54,000	0.2	66,000	122.2	35,000	0.1	16,000	0.1		
7 地 方 消 費 税 交 付 金	1,200,000	3.2	1,200,000	3.4	0	0.0	1,100,000	3.1	1,140,000	3.5	970,000	2.9
8 ゴルフ場利用税交付金	9,000	0.0	8,200	0.0	800	9.8	7,900	0.0	8,500	0.0	8,500	0.0
9 自動車取得税交付金	1	0.0	1	0.0	0	0.0	1	0.0	1	0.0	52,000	0.1
10 環境性能割交付金	43,000	0.1	45,000	0.1	△ 2,000	△ 4.4	33,000	0.1	50,000	0.2	24,000	0.1
11 国有提供施設等所在市町村助成交付金	56,000	0.1	56,000	0.2	0	0.0	57,000	0.2	57,000	0.2	54,000	0.2
12 地方特例交付金	25,000	0.1	25,000	0.1	0	0.0	200,000	0.6	30,000	0.1	24,000	0.1
13 地 方 交 付 税	14,800,000	39.6	14,400,000	40.4	400,000	2.8	14,100,000	39.9	13,650,000	42.2	13,600,000	40.2
うち 普通交付税	13,300,000	35.6	13,000,000	36.5	300,000	2.3	12,800,000	36.2	12,350,000	38.2	12,300,000	36.4
14 交通安全対策特別交付金	4,000	0.0	4,000	0.0	0	0.0	5,000	0.0	6,000	0.0	6,000	0.0
15 分担金及び負担金	149,083	0.4	174,376	0.5	△ 25,293	△ 14.5	211,045	0.6	188,062	0.6	310,665	0.9
16 使用料及び手数料	592,565	1.6	601,239	1.7	△ 8,674	△ 1.4	569,700	1.6	610,309	1.9	629,248	1.9
17 国 庫 支 出 金	2,950,973	7.9	3,604,957	10.1	△ 653,984	△ 18.1	3,783,572	10.7	2,753,398	8.5	3,326,119	9.8
18 府 支 出 金	2,425,334	6.5	2,427,488	6.8	△ 2,154	△ 0.1	2,574,803	7.3	2,256,736	7.0	2,572,397	7.6
19 財 産 収 入	169,764	0.5	168,247	0.5	1,517	0.9	168,453	0.5	206,618	0.6	163,628	0.5
20 寄 附 金	1,400,000	3.7	1,000,000	2.8	400,000	40.0	600,000	1.7	300,000	0.9	270,000	0.8
21 繰 入 金	3,369,835	9.0	2,891,349	8.1	478,486	16.5	2,377,682	6.7	1,643,930	5.1	1,880,799	5.6
22 繰 越 金	200,000	0.5	150,000	0.4	50,000	33.3	150,000	0.4	150,000	0.5	150,000	0.4
23 諸 収 入	252,835	0.7	257,671	0.7	△ 4,836	△ 1.9	303,654	0.9	499,837	1.6	312,414	0.9
24 市 債	4,091,000	11.0	3,133,300	8.8	957,700	30.6	3,951,500	11.2	3,318,700	10.3	4,081,000	12.1
うち 臨時財政対策債	120,000	0.3	290,000	0.8	△ 170,000	△ 58.6	1,010,000	2.9	650,000	2.0	700,000	2.1
<b>歳 入 合 計</b>	<b>37,360,000</b>	<b>100.0</b>	<b>35,630,000</b>	<b>100.0</b>	<b>1,730,000</b>	<b>4.9</b>	<b>35,320,000</b>	<b>100.0</b>	<b>32,319,000</b>	<b>100.0</b>	<b>33,810,000</b>	<b>100.0</b>

# ■歳入 財源構造

(単位：千円、%)

区分	令和5年度		令和4年度		増減額率		参 考						
	①	構成比	②	構成比	③=①-②	③/②	令和3年度	構成比	令和2年度	構成比	令和元年度	構成比	
依存財源	地方譲与税	300,041	0.8	302,296	0.8	△ 2,255	△ 0.7	289,938	0.8	304,938	0.9	273,000	0.8
	利子割交付金	2,000	0.0	4,000	0.0	△ 2,000	△ 50.0	4,000	0.0	3,000	0.0	6,000	0.0
	配当割交付金	33,000	0.1	30,000	0.1	3,000	10.0	30,000	0.1	30,000	0.1	28,000	0.1
	株式等譲渡所得割交付金	27,000	0.1	26,000	0.1	1,000	3.8	24,000	0.1	15,000	0.0	29,000	0.1
	法人事業税交付金	120,000	0.3	54,000	0.2	66,000	122.2	35,000	0.1	16,000	0.1		
	地方消費税交付金	1,200,000	3.2	1,200,000	3.4	0	0.0	1,100,000	3.1	1,140,000	3.5	970,000	2.9
	ゴルフ場利用税交付金	9,000	0.0	8,200	0.0	800	9.8	7,900	0.0	8,500	0.0	8,500	0.0
	自動車取得税交付金	1	0.0	1	0.0	0	0.0	1	0.0	1	0.0	52,000	0.1
	環境性能割交付金	43,000	0.1	45,000	0.1	△ 2,000	△ 4.4	33,000	0.1	50,000	0.2	24,000	0.1
	国有提供施設等所在市町村助成交付金	56,000	0.1	56,000	0.2	0	0.0	57,000	0.2	57,000	0.2	54,000	0.2
	地方特例交付金	25,000	0.1	25,000	0.1	0	0.0	200,000	0.6	30,000	0.1	24,000	0.1
	地方交付税	14,800,000	39.6	14,400,000	40.4	400,000	2.8	14,100,000	39.9	13,650,000	42.2	13,600,000	40.2
	交通安全対策特別交付金	4,000	0.0	4,000	0.0	0	0.0	5,000	0.0	6,000	0.0	6,000	0.0
	国庫支出金	2,950,973	7.9	3,604,957	10.1	△ 653,984	△ 18.1	3,783,572	10.7	2,753,398	8.5	3,326,119	9.8
	府支出金	2,425,334	6.5	2,427,488	6.8	△ 2,154	△ 0.1	2,574,803	7.3	2,256,736	7.0	2,572,397	7.6
市債	4,091,000	11.0	3,133,300	8.8	957,700	30.6	3,951,500	11.2	3,318,700	10.3	4,081,000	12.1	
(小計)	26,086,349	69.8	25,320,242	71.1	766,107	3.0	26,195,714	74.2	23,639,273	73.1	25,054,016	74.1	
自主財源	市税	5,139,569	13.8	5,066,876	14.2	72,693	1.4	4,743,752	13.4	5,080,971	15.7	5,039,230	14.9
	分担金及び負担金	149,083	0.4	174,376	0.5	△ 25,293	△ 14.5	211,045	0.6	188,062	0.6	310,665	0.9
	使用料及び手数料	592,565	1.6	601,239	1.7	△ 8,674	△ 1.4	569,700	1.6	610,309	1.9	629,248	1.9
	財産収入	169,764	0.5	168,247	0.5	1,517	0.9	168,453	0.5	206,618	0.6	163,628	0.5
	寄附金	1,400,000	3.7	1,000,000	2.8	400,000	40.0	600,000	1.7	300,000	0.9	270,000	0.8
	繰入金	3,369,835	9.0	2,891,349	8.1	478,486	16.5	2,377,682	6.7	1,643,930	5.1	1,880,799	5.6
	繰越金	200,000	0.5	150,000	0.4	50,000	33.3	150,000	0.4	150,000	0.5	150,000	0.4
	諸収入	252,835	0.7	257,671	0.7	△ 4,836	△ 1.9	303,654	0.9	499,837	1.6	312,414	0.9
(小計)	11,273,651	30.2	10,309,758	28.9	963,893	9.3	9,124,286	25.8	8,679,727	26.9	8,755,984	25.9	
合計	37,360,000	100.0	35,630,000	100.0	1,730,000	4.9	35,320,000	100.0	32,319,000	100.0	33,810,000	100.0	

## ■歳出 目的別内訳

(単位：千円、%)

目的別	令和5年度		令和4年度		増減額率		(参 考)					
	①	構成比	②	構成比	③=①-②	③/②	令和3年度		令和2年度		令和元年度	
								構成比		構成比		構成比
1 議会費	212,110	0.6	209,415	0.6	2,695	1.3	211,228	0.6	229,145	0.7	240,559	0.7
2 総務費	5,641,774	15.1	4,819,143	13.5	822,631	17.1	4,292,008	12.2	3,661,924	11.3	3,822,466	11.3
3 民生費	10,466,310	28.0	10,470,364	29.4	△ 4,054	0.0	10,548,760	29.9	10,195,452	31.6	9,820,837	29.0
4 衛生費	5,187,621	13.9	4,629,525	13.0	558,096	12.1	4,797,153	13.6	3,936,307	12.2	5,001,424	14.8
5 労働費	32,099	0.1	59,535	0.2	△ 27,436	△ 46.1	56,451	0.2	25,539	0.1	30,866	0.1
6 農林水産業費	1,340,393	3.6	1,507,746	4.2	△ 167,353	△ 11.1	1,518,373	4.3	1,288,711	4.0	1,619,370	4.8
7 商工費	1,302,931	3.5	1,373,933	3.8	△ 71,002	△ 5.2	1,536,329	4.3	982,752	3.0	897,591	2.7
8 土木費	3,564,278	9.5	3,535,332	9.9	28,946	0.8	3,198,312	9.0	3,213,745	9.9	2,721,455	8.0
9 消防費	1,500,679	4.0	1,674,258	4.7	△ 173,579	△ 10.4	1,460,124	4.1	1,386,859	4.3	1,542,421	4.6
10 教育費	3,563,954	9.5	2,623,316	7.4	940,638	35.9	2,992,493	8.5	2,756,563	8.5	2,372,450	7.0
11 災害復旧費	0	0.0	0	0.0	0	0.0	0	0.0	0	0.0	1,016,142	3.0
12 公債費	4,523,891	12.1	4,698,649	13.2	△ 174,758	△ 3.7	4,667,148	13.2	4,624,612	14.3	4,707,418	13.9
14 予備費	23,960	0.1	28,784	0.1	△ 4,824	△ 16.8	41,621	0.1	17,391	0.1	17,001	0.1
歳出合計	37,360,000	100.0	35,630,000	100.0	1,730,000	4.9	35,320,000	100.0	32,319,000	100.0	33,810,000	100.0

# ■歳出 性質別内訳

(単位：千円、%)

性質別	令和5年度		令和4年度		増減額率		（参 考）						
	①	構成比	②	構成比	③=①-②	③/②	令和3年度		令和2年度		令和元年度		
							構成比	構成比	構成比	構成比			
義務的	人件費	6,776,980	18.1	6,788,378	19.0	△ 11,398	△ 0.2	6,696,155	19.0	6,564,059	20.3	5,607,858	16.6
	扶助費	4,543,294	12.2	4,661,157	13.1	△ 117,863	△ 2.5	4,674,874	13.2	4,433,452	13.7	4,547,367	13.4
	公債費	4,523,891	12.1	4,698,649	13.2	△ 174,758	△ 3.7	4,667,148	13.2	4,624,612	14.3	4,707,418	13.9
	(小計)	15,844,165	42.4	16,148,184	45.3	△ 304,019	△ 1.9	16,038,177	45.4	15,622,123	48.3	14,862,643	43.9
その他	物件費	6,655,721	17.8	6,140,335	17.2	515,386	8.4	5,835,167	16.5	5,056,216	15.6	5,875,153	17.4
	維持補修費	580,598	1.5	525,302	1.5	55,296	10.5	446,276	1.3	416,978	1.3	412,397	1.2
	補助費等	4,691,546	12.6	4,275,882	12.0	415,664	9.7	4,623,386	13.1	4,086,133	12.7	3,236,703	9.6
	積立金	1,146,891	3.1	838,527	2.4	308,364	36.8	630,600	1.8	356,670	1.1	293,214	0.9
	投資及び出資金	1,098,778	2.9	1,292,079	3.6	△ 193,301	△ 15.0	1,254,256	3.5	879,884	2.7	80,000	0.2
	貸付金	29,920	0.1	44,620	0.1	△ 14,700	△ 32.9	74,020	0.2	39,420	0.1	23,720	0.1
	繰出金	2,740,202	7.3	2,668,028	7.5	72,174	2.7	2,650,979	7.5	2,630,185	8.1	3,656,585	10.8
	予備費	23,960	0.1	28,784	0.1	△ 4,824	△ 16.8	41,621	0.1	17,391	0.1	17,001	0.1
	(小計)	16,967,616	45.4	15,813,557	44.4	1,154,059	7.3	15,556,305	44.0	13,482,877	41.7	13,594,773	40.3
投資的	普通建設事業費	4,548,219	12.2	3,668,259	10.3	879,960	24.0	3,725,518	10.6	3,214,000	10.0	4,336,442	12.8
	補助事業	880,616	2.4	874,981	2.5	5,635	0.6	948,945	2.7	553,577	1.7	1,906,946	5.6
	単独事業	3,667,603	9.8	2,793,278	7.8	874,325	31.3	2,776,573	7.9	2,660,423	8.3	2,429,496	7.2
	災害復旧事業費	0	0.0	0	0.0	0	0.0	0	0.0	0	0.0	1,016,142	3.0
	補助事業	0	0.0	0	0.0	0	0.0	0	0.0	0	0.0	905,969	2.7
	単独事業	0	0.0	0	0.0	0	0.0	0	0.0	0	0.0	110,173	0.3
	(小計)	4,548,219	12.2	3,668,259	10.3	879,960	24.0	3,725,518	10.6	3,214,000	10.0	5,352,584	15.8
<b>歳出合計</b>	<b>37,360,000</b>	<b>100.0</b>	<b>35,630,000</b>	<b>100.0</b>	<b>1,730,000</b>	<b>4.9</b>	<b>35,320,000</b>	<b>100.0</b>	<b>32,319,000</b>	<b>100.0</b>	<b>33,810,000</b>	<b>100.0</b>	

■歳出 性質別内訳（詳細）

（単位：千円、％）

（単位：千円、％）

項目	令和5年度		令和4年度		前年度比較		項目	令和5年度		令和4年度		前年度比較		
	①	構成比	②	構成比	③=①-②	③/②		①	構成比	②	構成比	③=①-②	③/②	
義務的経費	人件費	6,776,980	18.1	6,788,378	19.0	△ 11,398	△ 0.2	補助費等	4,691,546	12.6	4,275,882	12.0	415,664	9.7
	議員報酬手当等	142,951	0.4	142,300	0.4	651	0.5	報償金	74,654	0.2	82,977	0.2	△ 8,323	△ 10.0
	市長等特別職給与等	65,437	0.2	64,956	0.2	481	0.7	役務費（保険料）	36,343	0.1	33,823	0.1	2,520	7.5
	委員報酬等	192,664	0.5	207,687	0.6	△ 15,023	△ 7.2	負担金	262,706	0.7	259,985	0.7	2,721	1.0
	職員給与等	5,082,114	13.6	5,064,258	14.2	17,856	0.4	補助金及び交付金	1,952,523	5.2	1,926,927	5.4	25,596	1.3
	給料	2,393,206	6.4	2,405,938	6.8	△ 12,732	△ 0.5	企業会計繰出金	2,339,785	6.3	1,945,437	5.5	394,348	20.3
	職員手当	1,472,755	3.9	1,447,049	4.0	25,706	1.8	その他（※2）	25,535	0.1	26,733	0.1	△ 1,198	△ 4.5
	退職手当組合負担金	393,821	1.1	394,217	1.1	△ 396	△ 0.1	積立金	1,146,891	3.1	838,527	2.4	308,364	36.8
	共済費	822,332	2.2	817,054	2.3	5,278	0.6	投資及び出資金	1,098,778	2.9	1,292,079	3.6	△ 193,301	△ 15.0
	会計年度任用職員報酬等	1,293,814	3.4	1,309,177	3.6	△ 15,363	△ 1.2	貸付金	29,920	0.1	44,620	0.1	△ 14,700	△ 32.9
	報酬	950,004	2.5	971,190	2.7	△ 21,186	△ 2.2	繰出金	2,740,202	7.3	2,668,028	7.5	72,174	2.7
	職員手当	160,453	0.4	160,224	0.4	229	0.1	国民健康保険事業	416,825	1.1	400,375	1.1	16,450	4.1
	共済費	183,357	0.5	177,763	0.5	5,594	3.1	国保直営診療所事業	90,400	0.2	107,878	0.3	△ 17,478	△ 16.2
	扶助費	4,543,294	12.2	4,661,157	13.1	△ 117,863	△ 2.5	後期高齢者医療事業（※3）	1,090,014	2.9	1,051,315	3.0	38,699	3.7
	通常扶助費	4,503,369	12.1	4,622,012	13.0	△ 118,643	△ 2.6	介護保険事業	1,074,962	2.9	1,064,459	3.0	10,503	1.0
児童手当職員分	39,925	0.1	39,145	0.1	780	2.0	介護サービス事業	68,000	0.2	44,000	0.1	24,000	54.5	
公債費	4,523,891	12.1	4,698,649	13.2	△ 174,758	△ 3.7	土地開発基金繰出金	1	0.0	1	0.0	0	0.0	
償還元金	4,400,395	11.8	4,570,597	12.8	△ 170,202	△ 3.7	予備費	23,960	0.1	28,784	0.1	△ 4,824	△ 16.8	
償還利子・一時借入金利子	123,496	0.3	128,052	0.4	△ 4,556	△ 3.6	（小計）	16,967,616	45.4	15,813,557	44.4	1,154,059	7.3	
（小計）	15,844,165	42.4	16,148,184	45.3	△ 304,019	△ 1.9	普通建設事業	4,548,219	12.2	3,668,259	10.3	879,960	24.0	
その他の経費	物件費	6,655,721	17.8	6,140,335	17.2	515,386	8.4	補助事業	853,616	2.3	832,181	2.3	21,435	2.6
	旅費	84,024	0.2	92,352	0.3	△ 8,328	△ 9.0	単独事業	3,473,266	9.3	2,617,576	7.4	855,690	32.7
	需用費	1,236,643	3.3	1,086,906	3.0	149,737	13.8	府営事業負担金	221,337	0.6	218,502	0.6	2,835	1.3
	役務費（保険料以外）	252,784	0.7	251,279	0.7	1,505	0.6	災害復旧事業	0	0.0	0	0.0	0	0.0
	委託料	4,681,453	12.5	4,297,593	12.1	383,860	8.9	補助事業	0	0.0	0	0.0	0	0.0
	使用料及び賃借料	306,853	0.8	297,329	0.8	9,524	3.2	単独事業	0	0.0	0	0.0	0	0.0
	備品購入費	80,475	0.2	101,190	0.3	△ 20,715	△ 20.5	（小計）	4,548,219	12.2	3,668,259	10.3	879,960	24.0
	その他（※1）	13,489	0.0	13,686	0.0	△ 197	△ 1.4	歳出合計	37,360,000	100.0	35,630,000	100.0	1,730,000	4.9
	維持補修費	580,598	1.5	525,302	1.5	55,296	10.5							
	衛生費分	13,679	0.0	9,555	0.0	4,124	43.2							
土木費分	496,369	1.3	440,900	1.2	55,469	12.6								
教育費分	22,869	0.1	24,664	0.1	△ 1,795	△ 7.3								
その他の費目分	47,681	0.1	50,183	0.2	△ 2,502	△ 5.0								

※1：報償費（報償物品）、交際費、原材料費  
 ※2：補償補填及び賠償金、償還金利子及び割引料、公課費  
 ※3：後期高齢者医療広域連合負担金（医療分）を含む



## ■特定財源の状況

歳入	予算額	充 当 の 状 況	
		特定財源	一般財源
市 税	5,139,569		5,139,569
地 方 譲 与 税	300,041		300,041
利 子 割 交 付 金	2,000		2,000
配 当 割 交 付 金	33,000		33,000
株 式 等 譲 渡 所 得 割 交 付 金	27,000		27,000
法 人 事 業 税 交 付 金	120,000		120,000
地 方 消 費 税 交 付 金	1,200,000		1,200,000
ゴ ル フ 場 利 用 税 交 付 金	9,000		9,000
自 動 車 取 得 税 交 付 金	1		1
環 境 性 能 割 交 付 金	43,000		43,000
国 有 提 供 施 設 等 所 在 市 町 村 助 成 交 付 金	56,000		56,000
地 方 特 例 交 付 金	25,000		25,000
地 方 交 付 税	14,800,000		14,800,000
交 通 安 全 対 策 特 別 交 付 金	4,000		4,000
分 担 金 及 び 負 担 金	149,083	147,225	1,858
使 用 料 及 び 手 数 料	592,565	556,089	36,476
国 庫 支 出 金	2,950,973	2,950,973	
府 支 出 金	2,425,334	2,425,329	5
財 産 収 入	169,764	146,736	23,028
寄 附 金	1,400,000	1,400,000	
繰 入 金	3,369,835	1,468,835	1,901,000
繰 越 金	200,000		200,000
諸 収 入	252,835	221,007	31,828
市 債	4,091,000	3,971,000	120,000
<b>歳 入 合 計</b>	<b>37,360,000</b>	<b>13,287,194</b>	<b>24,072,806</b>

(単位：千円、%)

歳出性質別	予算額 ①	財 源 の 状 況				
		特定財源	一般財源 ②	一般財源比率 ②/① 構成比		
義 務 的	人 件 費	6,776,980	367,751	6,409,229	94.6	26.6
	扶 助 費	4,543,294	3,244,094	1,299,200	28.6	5.4
	公 債 費	4,523,891	52,992	4,470,899	98.8	18.6
	( 小 計 )	15,844,165	3,664,837	12,179,328	76.9	50.6
そ の 他	物 件 費	6,655,721	2,598,289	4,057,432	61.0	16.8
	維 持 補 修 費	580,598	350,449	230,149	39.6	1.0
	補 助 費 等	4,691,546	841,466	3,850,080	82.1	16.0
	積 立 金	1,146,891	966,850	180,041	15.7	0.7
	投 資 及 び 出 資 金	1,098,778	350,000	748,778	68.1	3.1
	貸 付 金	29,920	12,380	17,540	58.6	0.1
投 資 的	繰 出 金	2,740,202	503,306	2,236,896	81.6	9.3
	予 備 費	23,960		23,960	100.0	0.1
	( 小 計 )	16,967,616	5,622,740	11,344,876	66.9	47.1
投 資 的	普 通 建 設 事 業 費	4,548,219	3,999,617	548,602	12.1	2.3
	補 助 事 業	880,616	840,014	40,602	4.6	0.2
	単 独 事 業	3,667,603	3,159,603	508,000	13.9	2.1
	災 害 復 旧 事 業 費	0	0	0	0.0	0.0
	補 助 事 業	0	0	0	0.0	0.0
単 独 事 業	0	0	0	0.0	0.0	
( 小 計 )	4,548,219	3,999,617	548,602	12.1	2.3	
<b>歳 出 合 計</b>	<b>37,360,000</b>	<b>13,287,194</b>	<b>24,072,806</b>	<b>64.4</b>	<b>100.0</b>	

# ■基金の状況

(単位：千円)

所管会計	基金名称	令和元年度末現在高	令和2年度末現在高	令和3年度末現在高	令和4年度				令和4年度末現在高見込額	令和5年度		令和5年度末現在高見込額
					当初予算計上分		補正計上分			繰入金	積立金	
					繰入金	積立金	繰入金	積立金				
一般	財政調整基金	2,094,637	2,495,403	3,146,178	1,100,000	44	△ 400,000	808	2,447,030	1,340,000	49	1,107,079
	減債基金	211,466	211,561	527,079	50,000	8	0	158	477,245	50,000	10	427,255
	地域環境保全基金	983	983	984	0	1	0	0	985	0	1	986
	奨学基金	137,150	136,862	136,389	3,000	12	0	35	133,436	3,000	12	130,448
	災害対策基金	27,276	24,288	20,298	4,000	1	0	6	16,305	4,000	1	12,306
	地域振興基金	1,136,198	916,726	667,077	200,000	13	0	223	467,313	200,000	10	267,323
	観光庁万整備等促進実行調整費基金	100,903	117,987	122,999	30,000	2	30,000	35,203	98,204	30,000	2	68,206
	合併特例措置逡減対策準備基金	3,007,041	2,508,431	2,009,384	500,000	40	0	659	1,510,083	500,000	30	1,010,113
	過疎地域振興基金	1,034,571	1,035,036	1,035,419	0	21	0	329	1,035,769	0	21	1,035,790
	ふるさと応援基金	351,161	599,780	946,343	820,000	700,021	0	336,167	1,162,531	1,050,000	960,022	1,072,553
	再編交付金事業基金	306,631	231,732	188,915	46,000	185	0	0	143,100	46,000	115	97,215
	学校教育施設整備基金	3,719	5,303	6,909	0	1,604	0	130	8,643	0	1,692	10,335
	韓哲・まちづくり夢基金	541,936	558,889	594,047	22,234	2,374	△ 5,300	41,358	620,845	31,224	2,294	591,915
	谷口謙・未来応援基金	75,391	72,042	70,901	9,500	1,899	△ 4,536	74	67,910	11,500	2,580	58,990
	豊かな森を育てる基金	13,910	6,178	183	0	0	184	1	0	0	0	0
	スポーツ施設整備基金	9,712	44,050	44,065	0	1	63	14	44,017	1,139	1	42,879
森林環境譲与税基金	11,735	30,518	43,371	45,615	32,297	△ 156	14	30,223	41,972	30,042	18,293	
新型コウカハ感染症支え合い基金		223,118	191,179	50,000	2	100,250	11,884	52,815	50,000	2	2,817	
計	都市拠点等整備まちづくり推進基金			100,012	0	100,002	0	32	200,046	0	100,004	300,050
	一般廃棄物処理施設整備基金						0	100,008	100,008	0	50,003	150,011
	(合計)	9,064,420	9,218,887	9,851,732	2,880,349	838,527	△ 279,495	527,103	8,616,508	3,358,835	1,146,891	6,404,564
特別 会考 計	国民健康保険事業基金	5,363	5,365	5,367	0	1	0	493,038	498,406	70,000	10	428,416
	介護給付費準備基金	260,956	341,072	481,195	95,000	5	△ 45,000	153	431,353	140,000	8	291,361
	介護サービス事業基金	296	297	297	0	1	0	0	298	0	1	299
	市民太陽光発電所事業基金	110,107	115,156	120,199	0	50	0	4,991	125,240	16,000	50	109,290
	(合計)	376,722	461,890	607,058	95,000	57	△ 45,000	498,182	1,055,297	226,000	69	829,366
総合計		9,441,142	9,680,777	10,458,790	2,975,349	838,584	△ 324,495	1,025,285	9,671,805	3,584,835	1,146,960	7,233,930

※集落排水事業基金、公共下水道事業減債基金、浄化槽整備事業基金の令和元年度末現在高が「0」のため表示していない。

## ■会計別 市債の状況

(単位：千円、%)

会計名	令和元年度末 現在高	令和2年度末 現在高	令和3年度末 現在高	令和4年度末 現在高見込額	令和5年度中増減見込額		令和5年度末 現在高見込額	前年度末見込額との比較		
					借入見込額	元金償還見込額		増減額	増減率	
一般会計	38,787,304	37,998,716	36,695,023	36,646,145	4,091,000	4,400,395	36,336,750	△ 309,395	△ 0.8	
特別会計	国民健康保険直営診療所事業	315,396	333,564	325,517	303,743	16,200	41,792	278,151	△ 25,592	△ 8.4
	介護サービス事業	575,027	517,360	458,601	416,429	12,400	61,007	367,822	△ 48,607	△ 11.7
	市民太陽光発電所事業	318,892	291,542	263,998	236,258	0	27,938	208,320	△ 27,938	△ 11.8
	集落排水事業	1,817,473								
	公共下水道事業	21,008,406								
	浄化槽整備事業	833,009								
	特別会計合計	24,868,203	1,142,466	1,048,116	956,430	28,600	130,737	854,293	△ 102,137	△ 10.7
企業会計	水道事業	9,376,301	9,257,677	9,150,374	9,505,396	913,200	614,631	9,803,965	298,569	3.1
	下水道事業		23,628,228	23,637,839	24,013,650	1,725,700	1,550,457	24,188,893	175,243	0.7
	病院事業	7,541,355	7,136,926	6,808,973	6,732,030	348,700	541,736	6,538,994	△ 193,036	△ 2.9
	企業会計合計	16,917,656	40,022,831	39,597,186	40,251,076	2,987,600	2,706,824	40,531,852	280,776	0.7
京丹後市総合計	80,573,163	79,164,013	77,340,325	77,853,651	7,107,200	7,237,956	77,722,895	△ 130,756	△ 0.2	

※集落排水事業特別会計、公共下水道事業特別会計、浄化槽整備事業特別会計は、令和2年4月1日から下水道事業会計として企業会計へ移行。

## ■歳出 節別内訳

(単位：千円、%)

節 名 称	令和5年度		令和4年度		増 減 額 率		( 参 考 )					
	①	構成比	②	構成比	③=①-②	③/②	令和3年度	構成比	令和2年度	構成比	令和元年度	構成比
1 報 酬	1,193,194	3.2	1,229,407	3.5	△ 36,213	△ 2.9	1,107,570	3.1	1,036,009	3.2	336,813	1.0
2 給 料	2,425,578	6.5	2,438,310	6.8	△ 12,732	△ 0.5	2,414,706	6.8	2,406,823	7.5	2,406,964	7.1
3 職 員 手 当 等	2,118,910	5.7	2,090,866	5.9	28,044	1.3	2,125,867	6.0	2,063,657	6.4	1,994,310	5.9
4 共 済 費	1,042,099	2.8	1,031,816	2.9	10,283	1.0	1,014,172	2.9	1,019,379	3.2	975,991	2.9
5 災 害 補 償 費	300	0.0	300	0.0	0	0.0	300	0.0	300	0.0	300	0.0
7 報 償 費	84,856	0.2	93,741	0.3	△ 8,885	△ 9.5	110,349	0.3	102,425	0.3	100,389	0.3
8 旅 費	84,024	0.2	92,352	0.3	△ 8,328	△ 9.0	103,602	0.3	108,430	0.3	69,712	0.2
9 交 際 費	2,650	0.0	2,650	0.0	0	0.0	2,650	0.0	2,650	0.0	2,650	0.0
10 需 用 費	1,513,444	4.0	1,327,117	3.7	186,327	14.0	1,205,324	3.4	1,212,339	3.8	1,246,974	3.7
11 役 務 費	290,155	0.8	285,102	0.8	5,053	1.8	275,664	0.8	220,568	0.7	238,570	0.7
12 委 託 料	5,434,730	14.5	5,355,437	15.0	79,293	1.5	5,154,426	14.6	4,253,881	13.2	4,325,261	12.8
13 使 用 料 及 び 賃 借 料	306,853	0.8	297,329	0.8	9,524	3.2	277,236	0.8	239,287	0.7	311,868	0.9
14 工 事 請 負 費	3,437,493	9.2	1,899,478	5.3	1,538,015	81.0	2,187,164	6.2	2,274,576	7.0	3,834,110	11.3
15 原 材 料 費	18,867	0.1	18,515	0.1	352	1.9	14,022	0.0	14,005	0.1	13,995	0.0
16 公 有 財 産 購 入 費	57,100	0.2	62,058	0.2	△ 4,958	△ 8.0	0	0.0	12,000	0.0	7,500	0.0
17 備 品 購 入 費	181,966	0.5	409,342	1.1	△ 227,376	△ 55.5	302,185	0.9	338,225	1.1	200,942	0.6
18 負 担 金、補 助 及 び 交 付 金	3,717,835	9.9	3,888,703	10.9	△ 170,868	△ 4.4	4,145,118	11.7	3,048,264	9.4	3,649,742	10.8
19 扶 助 費	4,324,469	11.6	4,315,922	12.1	8,547	0.2	4,218,957	12.0	4,078,214	12.6	4,085,567	12.1
20 貸 付 金	29,920	0.1	44,620	0.1	△ 14,700	△ 32.9	74,020	0.2	39,420	0.1	23,720	0.1
21 補 償 補 填 及 び 賠 償 金	11,395	0.0	40,248	0.1	△ 28,853	△ 71.7	2,115	0.0	45,545	0.1	30,145	0.1
22 償 還 金、利 子 及 び 割 引 料	4,544,512	12.2	4,720,179	13.3	△ 175,667	△ 3.7	4,688,678	13.3	4,662,974	14.4	4,734,468	14.0
23 投 資 及 び 出 資 金	1,098,778	2.9	1,292,079	3.6	△ 193,301	△ 15.0	1,254,256	3.6	879,884	2.7	80,000	0.2
24 積 立 金	1,146,891	3.1	838,527	2.4	308,364	36.8	630,600	1.8	356,670	1.1	293,214	0.9
26 公 課 費	4,914	0.0	5,203	0.0	△ 289	△ 5.6	4,635	0.0	5,278	0.0	4,763	0.0
27 繰 出 金	4,265,107	11.4	3,821,915	10.7	443,192	11.6	3,964,763	11.2	3,880,806	12.0	4,206,960	12.5
予 備 費	23,960	0.1	28,784	0.1	△ 4,824	△ 16.8	41,621	0.1	17,391	0.1	17,001	0.1
賃 金											618,071	1.8
計	37,360,000	100.0	35,630,000	100.0	1,730,000	4.9	35,320,000	100.0	32,319,000	100.0	33,810,000	100.0

※節「賃金」は、令和2年度より廃止。

## ■歳出 部局別配当予算一覧

(単位：千円、%)

部 局 等 名	令和5年度		令和4年度		増 減 額		参 考					
	①	構成比	②	構成比	③=①-②	③/②	令和3年度		令和2年度		令和元年度	
								構成比		構成比		構成比
1 議会事務局	168,289	0.4	166,885	0.5	1,404	0.8	169,021	0.5	184,095	0.6	196,737	0.6
2 市長公室	9,738,889	26.1	8,785,473	24.7	953,416	10.9	8,274,141	23.4	7,622,328	23.6	7,256,583	21.5
特別職・職員人件費、会計年度 任用職員任用経費除き(※1)	3,255,659	8.7	2,300,601	6.5	955,058	41.5	1,859,740	5.3	1,369,127	4.2	1,347,335	4.0
3 総務部	5,559,801	14.9	5,818,920	16.3	△ 259,119	△ 4.5	5,761,526	16.3	5,586,407	17.3	6,006,942	17.8
公債費・予備費除き(※1)	1,011,950	2.7	1,091,487	3.1	△ 79,537	△ 7.3	1,052,757	3.0	944,404	2.9	1,282,523	3.8
4 市民環境部	4,326,912	11.6	3,881,048	10.9	445,864	11.5	3,735,367	10.6	3,670,112	11.3	4,826,898	14.3
5 医療部	1,470,536	3.9	1,466,882	4.1	3,654	0.2	1,443,415	4.1	1,253,521	3.9	1,164,939	3.4
6 健康長寿福祉部	5,589,754	15.0	5,643,938	15.9	△ 54,184	△ 1.0	5,969,901	16.9	5,254,369	16.3	5,207,935	15.4
7 農林水産部	996,552	2.7	1,162,833	3.3	△ 166,281	△ 14.3	1,173,449	3.3	929,402	2.9	1,319,943	3.9
8 商工観光部	1,068,634	2.8	1,169,153	3.3	△ 100,519	△ 8.6	1,339,808	3.8	759,539	2.3	691,796	2.0
9 建設部	1,757,497	4.7	1,760,781	4.9	△ 3,284	△ 0.2	1,419,483	4.0	1,193,725	3.7	2,053,676	6.1
10 上下水道部	2,123,439	5.7	1,953,063	5.5	170,376	8.7	2,074,894	5.9	1,832,511	5.7	1,586,745	4.7
11 教育委員会事務局	4,097,244	11.0	3,111,964	8.7	985,280	31.7	3,474,158	9.8	3,615,185	11.2	3,068,382	9.1
12 消防本部	435,574	1.2	681,674	1.9	△ 246,100	△ 36.1	457,916	1.3	391,740	1.2	403,839	1.2
13 会計課	9,469	0.0	9,393	0.0	76	0.8	8,271	0.0	8,239	0.0	7,730	0.0
14 監査事務局	2,247	0.0	2,348	0.0	△ 101	△ 4.3	2,429	0.0	2,239	0.0	2,245	0.0
15 農業委員会事務局	15,163	0.0	15,645	0.0	△ 482	△ 3.1	16,221	0.1	15,588	0.0	15,610	0.0
計	37,360,000	100.0	35,630,000	100.0	1,730,000	4.9	35,320,000	100.0	32,319,000	100.0	33,810,000	100.0

※1 市長公室及び総務部については、市役所全体に関係する項目の予算配当が多額となっているため、当該部分を除いて再掲している。

# ■市税の予算状況

(単位：千円、%)

内 訳	令和5年度			令和4年度			増 減						(参考) 令和3年度決算収納額		
	現年課税分 ①	滞納繰越分 ②	計 ③	現年課税分 ④	滞納繰越分 ⑤	計 ⑥	現年課税分 ①-④	率	滞納繰越分 ②-⑤	率	計 ③-⑥	率	現年課税分	滞納繰越分	計
1 市民税	2,181,809	9,854	2,191,663	2,142,226	12,252	2,154,478	39,583	1.8	△ 2,398	△ 19.6	37,185	1.7	2,190,138	15,564	2,205,702
個人	1,964,155	9,177	1,973,332	1,915,836	11,239	1,927,075	48,319	2.5	△ 2,062	△ 18.3	46,257	2.4	1,935,195	13,932	1,949,127
均等割	89,755		89,755	91,088		91,088	△ 1,333	△ 1.5			△ 1,333	△ 1.5	91,922	662	92,584
所得割	1,874,400		1,874,400	1,824,748		1,824,748	49,652	2.7			49,652	2.7	1,843,273	13,270	1,856,543
法人	217,654	677	218,331	226,390	1,013	227,403	△ 8,736	△ 3.9	△ 336	△ 33.2	△ 9,072	△ 4.0	254,943	1,632	256,575
均等割	135,514		135,514	135,653		135,653	△ 139	△ 0.1			△ 139	△ 0.1	137,209	1,027	138,236
法人税割	82,140		82,140	90,737		90,737	△ 8,597	△ 9.5			△ 8,597	△ 9.5	117,734	605	118,339
2 固定資産税	2,368,761	12,198	2,380,959	2,337,816	14,549	2,352,365	30,945	1.3	△ 2,351	△ 16.2	28,594	1.2	2,187,163	28,305	2,215,468
純固定資産税	2,358,658	12,198	2,370,856	2,327,714	14,549	2,342,263	30,944	1.3	△ 2,351	△ 16.2	28,593	1.2	2,176,897	28,305	2,205,202
土地	641,294		641,294	644,996		644,996	△ 3,702	△ 0.6			△ 3,702	△ 0.6	652,445	8,484	660,929
家屋	1,238,757		1,238,757	1,224,525		1,224,525	14,232	1.2			14,232	1.2	1,087,120	14,135	1,101,255
償却資産	478,607		478,607	458,193		458,193	20,414	4.5			20,414	4.5	437,332	5,686	443,018
国有資産等交付金	10,103		10,103	10,102		10,102	1	0.0			1	0.0	10,266		10,266
3 軽自動車税	229,141	1,340	230,481	227,811	1,506	229,317	1,330	0.6	△ 166	△ 11.0	1,164	0.5	218,916	2,291	221,207
環境性能割	18,307		18,307	18,295		18,295	12	0.1			12	0.1	11,335		11,335
種別割	210,834	1,340	212,174	209,516	1,506	211,022	1,318	0.6	△ 166	△ 11.0	1,152	0.5	207,581	2,291	209,872
4 市たばこ税	291,111		291,111	286,334		286,334	4,777	1.7			4,777	1.7	308,610		308,610
5 鉱産税	170		170	143		143	27	18.9			27	18.9	164		164
6 入湯税	44,907	278	45,185	43,874	365	44,239	1,033	2.4	△ 87	△ 23.8	946	2.1	34,789	498	35,287
7 都市計画税															
計	5,115,899	23,670	5,139,569	5,038,204	28,672	5,066,876	77,695	1.5	△ 5,002	△ 17.4	72,693	1.4	4,939,780	46,658	4,986,438

※ 市民税の「所得割」には、退職所得分を含む。

# ■市税の状況

## 1. 市民税

### (1) 個人市民税

#### ●納税義務者数の推移

(単位：人)

	H30	R元	R2	R3	R4	R5見込
特別徴収	19,576	19,869	20,149	20,504	20,517	20,733
普通徴収	6,851	6,410	6,126	5,767	5,456	5,138
計	26,427	26,279	26,275	26,271	25,973	25,871

※府民税の徴収取扱費の納税義務者数(各年9月末現在)

#### ●所得割額(調定額)の推移

(単位：千円)

	H30	R元	R2	R3	R4	R5見込
特別徴収	1,421,377	1,455,718	1,474,859	1,435,895	1,475,315	1,475,315
普通徴収	414,623	392,522	388,224	389,891	403,029	403,029
計	1,836,000	1,848,240	1,863,083	1,825,786	1,878,344	1,878,344

(各年10月末現在)

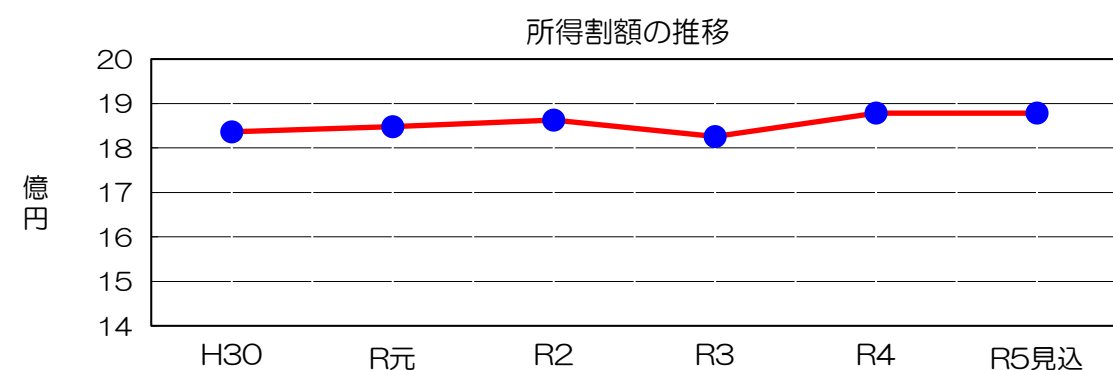

京丹後市商工会が発行する地域経済動向調査レポート(令和5年2月)によると、市内の産業全体としては売上は回復基調が見られたが、長引く原油及び原材料高騰や歴史的な円安等の影響により利益が見込めない状況である。

このため、個人所得の増加・回復の判断は困難であることから、令和5年度の所得割額については、令和4年10月末現在と同額を見込むこととする。

#### <参考> 所得の推移

(単位：千円)

	H29	H30	R元	R2	R3	R4
営業等所得	3,651,282	3,563,093	3,529,482	3,630,508	4,122,341	4,179,269
農業所得	83,996	96,561	△ 12,535	△ 44,550	55,334	△ 177,291
不動産所得	979,356	1,023,015	1,031,909	1,002,075	964,114	991,365
利子所得	753	721	621	780	0	684
配当所得(所得税)	233,240	257,511	292,411	295,524	241,333	235,626
給与所得	48,576,407	49,423,091	50,336,448	50,693,501	51,803,930	52,574,500
雑所得	6,088,907	6,022,875	5,967,562	5,998,274	6,960,598	7,093,599
総合短期譲渡所得	248	△ 122	33,628	5,015	3,670	△ 1,351
総合長期譲渡所得	3,264	6,511	33,932	23,098	22,724	39,857
一時所得	178,977	209,922	148,504	142,574	161,463	180,146
長短期一時所得1/2	86,590	105,525	120,956	86,249	96,777	106,474
計	60,084,495	60,861,749	61,723,983	62,051,159	64,432,284	65,222,878

(各年10月末現在)

【個人市民税の予算積算】

①均等割額

区分	課税対象	均等割額	調定見込額	収納率	予算額
特別徴収	20,733人	3,500円	72,566千円	99.8%	72,420千円
普通徴収	5,138人	3,500円	17,983千円	96.4%	17,335千円
計	25,871人		90,549千円		89,755千円

「東日本大震災からの復興に関し地方公共団体が実施する防災のための施策に必要な財源の確保に係る地方税の臨時特例に関する法律」の施行により、平成26年度から令和5年度までの10年間の臨時措置として、個人住民税の均等割額は500円が加算され、3,500円となっている。

②所得割額

区分	調定見込額	収納率	予算額
特別徴収	1,475,315千円	99.8%	1,472,364千円
普通徴収	403,029千円	96.4%	388,519千円
計	1,878,344千円		1,860,883千円

③退職所得分

8,982千円 C

④過年度新規分

4,535千円 D

個人市民税 合計 (A+B+C+D)

1,964,155千円

(2) 法人市民税

①均等割額

令和4年10月末現在

区分	税率	法人数	(参考)前年度	均等割額	収納率	予算額
9号法人	3,600千円	6	6	21,600千円	98.8%	135,514千円
8号法人	2,100千円	1	1	2,100千円		
7号法人	492千円	40	41	19,680千円		
6号法人	480千円	2	2	960千円		
5号法人	192千円	34	36	6,528千円		
4号法人	180千円	16	18	2,880千円		
3号法人	156千円	248	246	38,688千円		
2号法人	144千円	6	5	864千円		
1号法人	60千円	731	725	43,860千円		
計		1,084	1,080	137,160千円		

※「(参考)前年度」は、令和4年度当初予算の法人数。

②法人税割額

景気動向調査の実施(景気動向補正率の算出)

前年度の法人税割納付額がある法人を対象に文書照会等による景気動向調査を行い、その結果を踏まえた景気動向補正率により令和5年度調定額を算定した。  
また、令和4年11月以降申告分から法人税割の税率が8.4%へ改定されることも加味した。

令和4年度調定見込額	景気動向補正率	令和5年度調定見込額	収納率	予算額
99,927,100円	△17.8%	82,140,000円	100.0%	82,140千円

法人市民税 合計 (E+F)

217,654千円



## 2. 固定資産税

### (1) 固定資産税

(単位：千円)

資産の内容	A 課税標準額	B 調定額 (A×1.4%)	C 不均一・課税免除・ 減免税額	調定見込額 (B-C)	収納率	予算額
土地	46,449,466	650,292	1,865	648,427		
家屋	92,647,702	1,297,067	44,532	1,252,535		
償却資産	38,097,952	533,371	49,441	483,930		
合計	177,195,120	2,480,730	95,838	2,384,892	98.9%	2,358,658

※ 不均一課税とは、条例に基づき一般の税率と異なる税率で課税すること。(半島振興対策地域の特例等)

※ 課税免除、減免とは、条例に基づき地域事情や公益上の事由等により課税免除、減免すること。(過疎地域の特例等)

### (2) 国有資産等所在市町村交付金

(単位：千円)

納入者	対象施設等	交付金
近畿中部防衛局	自衛隊宿舎等	620
近畿中国森林管理局	国有林等	422
近畿財務局	国家公務員宿舎(合同宿舎)	127
京都府総務部府有資産活用課	府営住宅等	8,934
京都府文化環境部公営企画課	風力発電施設	0
合計		10,103

### 3. 軽自動車税

#### (1) 環境性能割

令和元年10月1日に導入されたもので、軽自動車購入時に取得価格に対し、軽自動車燃費性能等に応じて3段階（非課税、1%、2%）の税率で課税されるもの。  
令和5年度予算については、令和4年度の実績を基に算出した。半導体不足等の要因から前半の通知台数の減少率を考慮し予算額を算出した。

予 算 額
18,307千円

#### (2) 種別割

車種	区分	台数 (A)	非課税台数 (官公署・商品車) (B)	減免台数 (障害者・公益) (C)	課税台数 (A)-(B)-(C)	税率 (円)	課税額 (円)	
原 動 機 付 自 転 車	50cc以下	2,570	5	11	2,554	2,000	5,108,000	
	50cc~90cc以下	296	1	0	295	2,000	590,000	
	90cc~125cc以下	404	13	0	391	2,400	938,400	
	ミニカー	73	0	0	73	3,700	270,100	
	小 計	3,343	19	11	3,313		6,906,500	
軽 自 動 車	二 輪 車	631	8	0	623	3,600	2,242,800	
	三 輪 車	2	0	0	2	1,000 ~ 4,600	9,200	
	四輪乗用	自家用	15,968	354	484	15,130	2,700 ~ 12,900	152,598,600
		営業用	4	0	1	3	1,800 ~ 8,200	20,700
	四輪貨物	自家用	8,271	291	121	7,859	1,300 ~ 6,000	40,083,000
		営業用	78	0	1	77	1,000 ~ 4,500	280,900
	専ら雪上を走行するもの	0	0	0	0	3,600	0	
	小 計	24,954	653	607	23,694		195,235,200	
小 型 自 動 車 特 殊	農 耕 用	2,876	27	0	2,849	2,000	5,698,000	
	特殊作業用	483	75	0	408	5,900	2,407,200	
	小 計	3,359	102	0	3,257		8,105,200	
二輪の小型自動車		825	10	0	815	6,000	4,890,000	
合 計		32,481	784	618	31,079		215,136,900	

調定見込額	収 納 率	予 算 額
215,137千円	98.0%	210,834千円

### 4. 入湯税

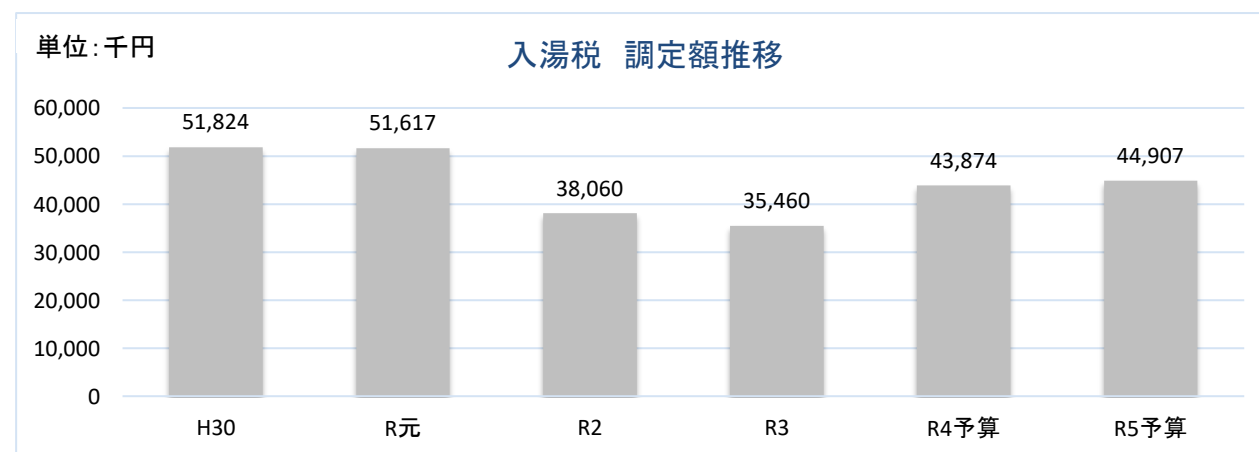

令和4年度は、新型コロナまん延防止重点措置の終了（令和4年3月21日）等により宿泊者数が回復しているが、新型コロナの影響が無かった令和元年度以前との比較では依然低水準である。今後、新型コロナの感染症対策が緩和される予定ではあるが、先行きは不透明であることから、令和5年度の予算については令和4年度の決算見込み額とした。

予 算 額
44,907千円

# ■グラフで見る予算

一般会計当初予算額

37,360,000千円

<歳入>

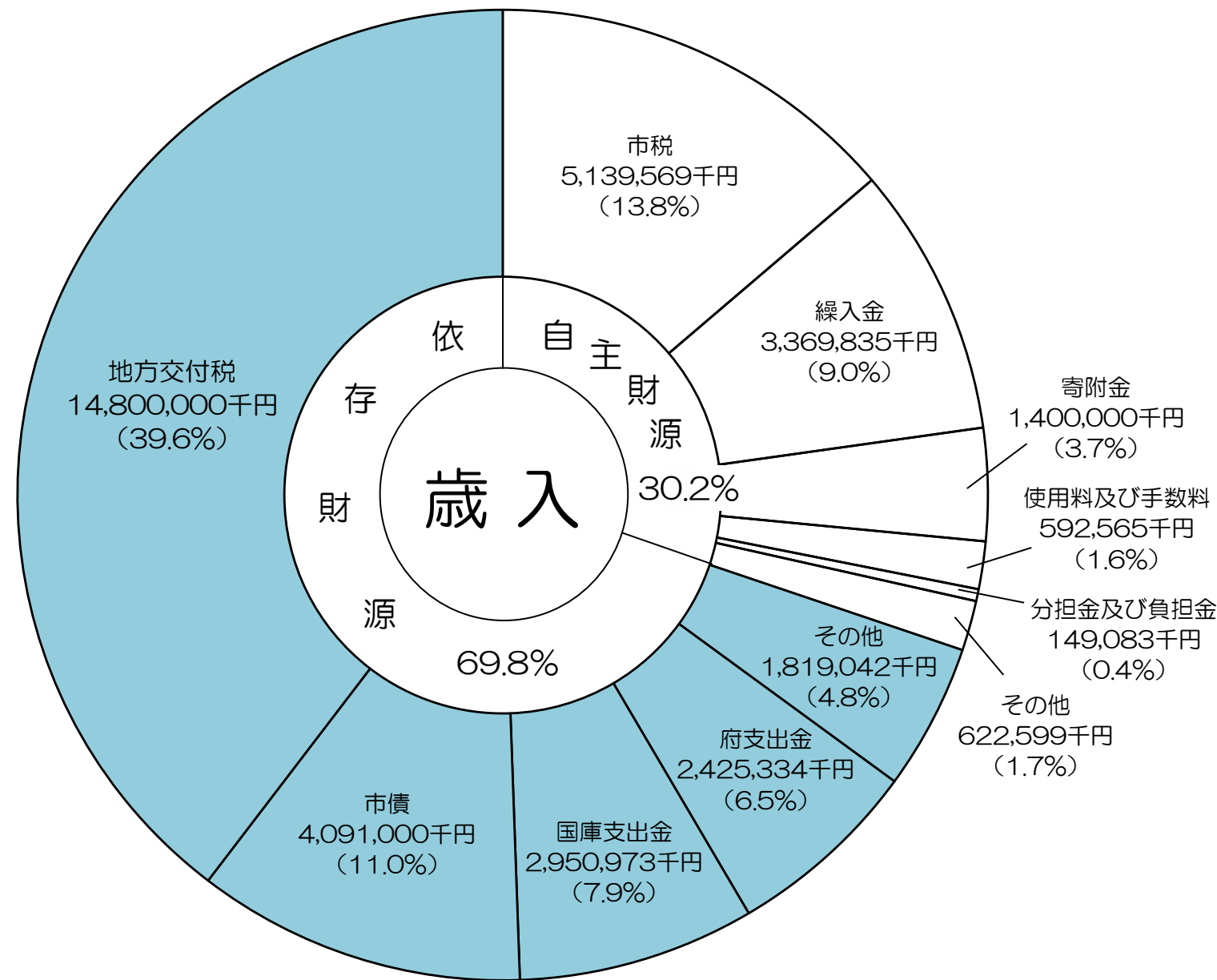

<性質別歳出>

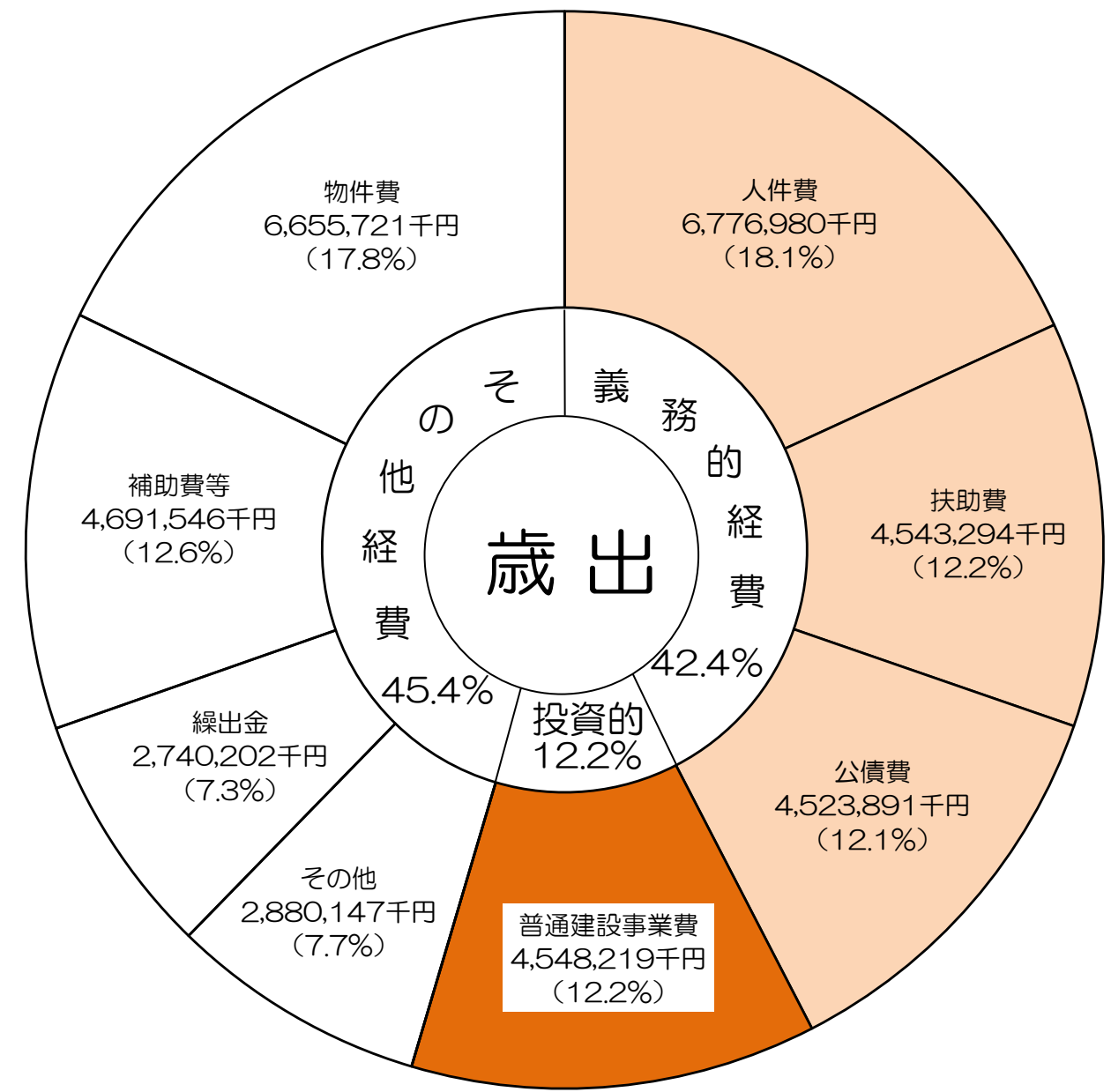

# ■一般会計当初予算額の推移

(単位：千円)

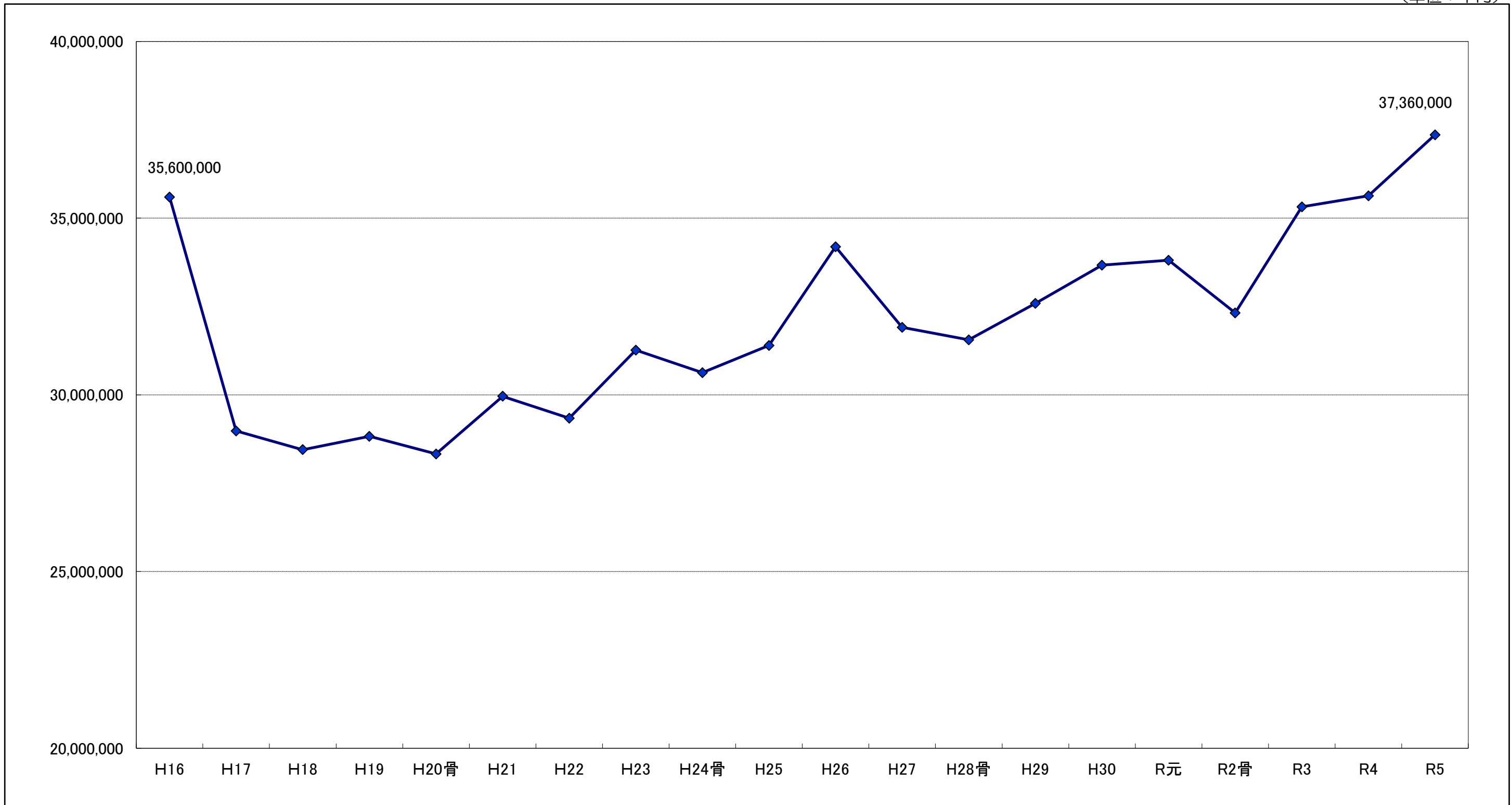

当初予算	35,600,000	28,980,000	28,450,000	28,830,000	28,330,000	29,960,000	29,340,000	31,265,000	30,630,000	31,400,000	34,190,000	31,910,000	31,560,000	32,590,000	33,670,000	33,810,000	32,319,000	35,320,000	35,630,000	37,360,000
------	------------	------------	------------	------------	------------	------------	------------	------------	------------	------------	------------	------------	------------	------------	------------	------------	------------	------------	------------	------------

# ■歳入の財源区分別予算推移

(単位：千円)

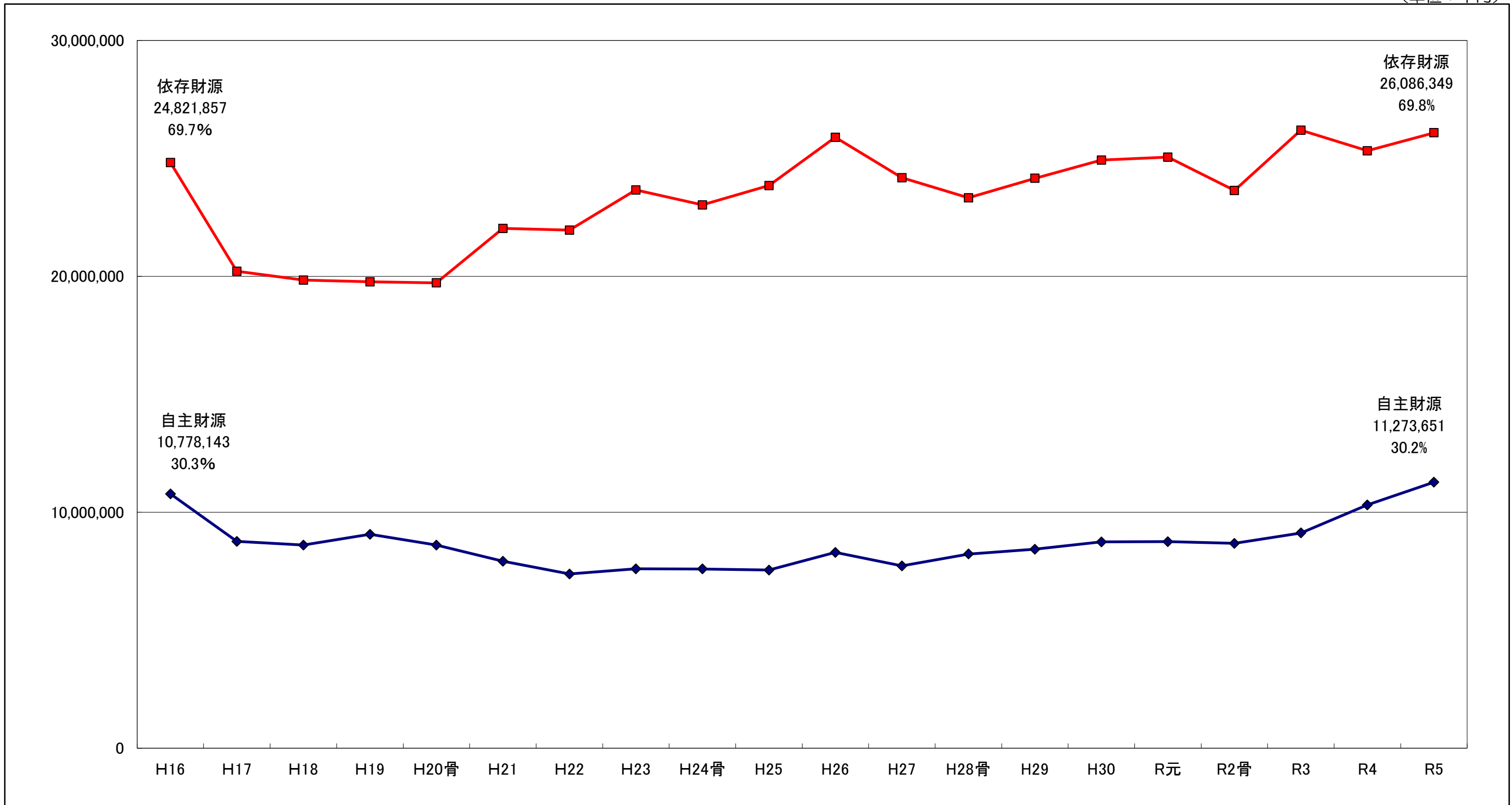

依存財源	24,821,857	20,218,331	19,840,742	19,765,639	19,722,769	22,034,438	21,955,101	23,663,250	23,032,548	23,845,368	25,891,519	24,183,181	23,330,045	24,155,525	24,924,021	25,054,016	23,639,273	26,195,714	25,320,242	26,086,349
自主財源	10,778,143	8,761,669	8,609,258	9,064,361	8,607,231	7,925,562	7,384,899	7,601,750	7,597,452	7,554,632	8,298,481	7,726,819	8,229,955	8,434,475	8,745,979	8,755,984	8,679,727	9,124,286	10,309,758	11,273,651

# ■ 主な依存財源の予算推移

(単位：千円)

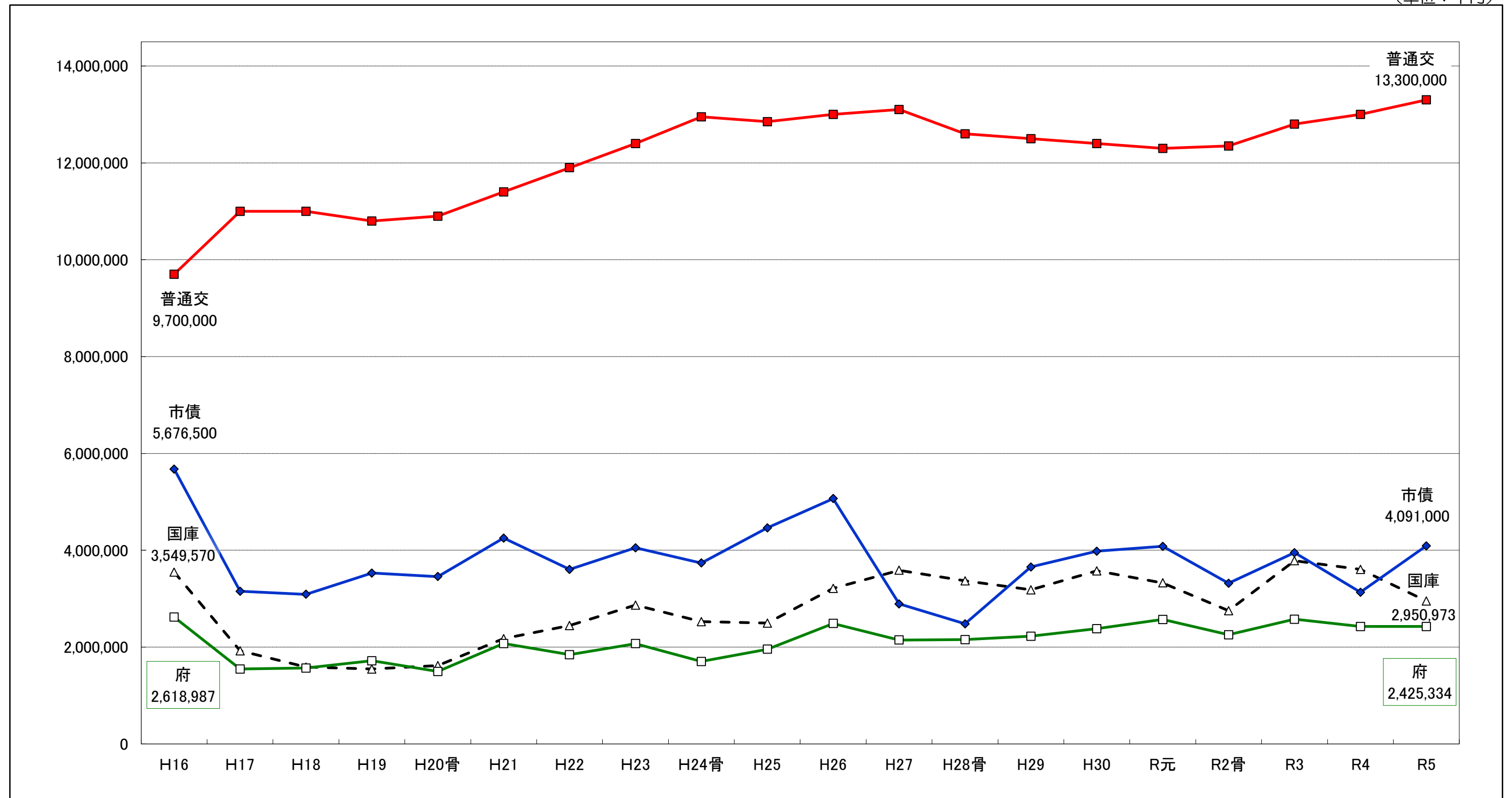

普通交	9,700,000	11,000,000	11,000,000	10,800,000	10,900,000	11,400,000	11,900,000	12,400,000	12,950,000	12,850,000	13,000,000	13,100,000	12,600,000	12,500,000	12,400,000	12,300,000	12,350,000	12,800,000	13,000,000	13,300,000
市債	5,676,500	3,151,800	3,091,000	3,528,700	3,456,500	4,252,500	3,605,700	4,052,000	3,737,900	4,461,500	5,067,000	2,891,600	2,481,400	3,655,600	3,982,400	4,081,000	3,318,700	3,951,500	3,133,300	4,091,000
国庫	3,549,570	1,923,981	1,588,319	1,548,709	1,616,636	2,174,330	2,444,752	2,866,980	2,526,503	2,495,490	3,212,859	3,587,342	3,369,570	3,183,103	3,573,197	3,326,119	2,753,398	3,783,572	3,604,957	2,950,973
府	2,618,987	1,547,700	1,567,923	1,720,330	1,497,133	2,075,607	1,842,384	2,072,270	1,705,145	1,956,378	2,488,160	2,147,039	2,153,275	2,226,322	2,381,424	2,572,397	2,256,736	2,574,803	2,427,488	2,425,334

# ■主な自主財源の予算推移

(単位：千円)

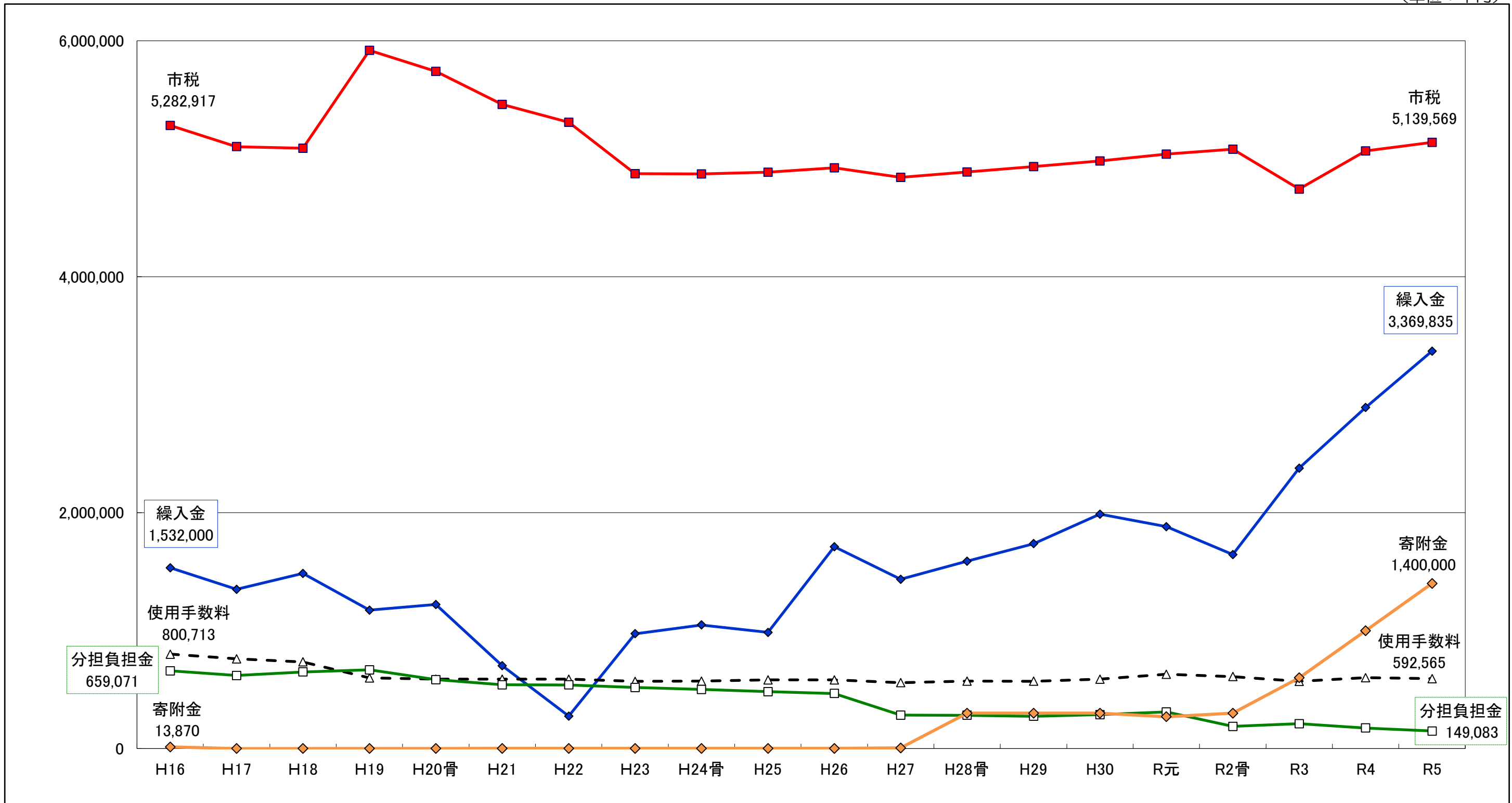

市税	5,282,917	5,102,876	5,088,717	5,919,139	5,740,136	5,461,676	5,308,935	4,873,752	4,870,739	4,885,743	4,924,131	4,843,185	4,888,366	4,933,093	4,982,094	5,039,230	5,080,971	4,743,752	5,066,876	5,139,569
繰入金	1,532,000	1,350,200	1,484,800	1,173,400	1,221,700	702,882	275,415	973,297	1,048,031	984,057	1,710,672	1,434,355	1,589,057	1,737,002	1,986,780	1,880,799	1,643,930	2,377,682	2,891,349	3,369,835
寄附金	13,870	4	1	1	1	1,000	1,000	1,000	1,000	1,000	1,000	5,000	300,000	300,000	300,000	270,000	300,000	600,000	1,000,000	1,400,000
使用手数料	800,713	760,861	734,522	598,761	587,778	587,999	587,985	570,260	571,075	582,008	582,988	558,273	572,067	570,616	588,343	629,248	610,309	569,700	601,239	592,565
分担負担金	659,071	619,018	649,709	667,746	583,523	541,414	539,855	517,181	500,871	481,841	467,042	284,124	282,506	273,907	287,972	310,665	188,062	211,045	174,376	149,083

# ■ 主な市税の当初予算推移

(単位：千円)

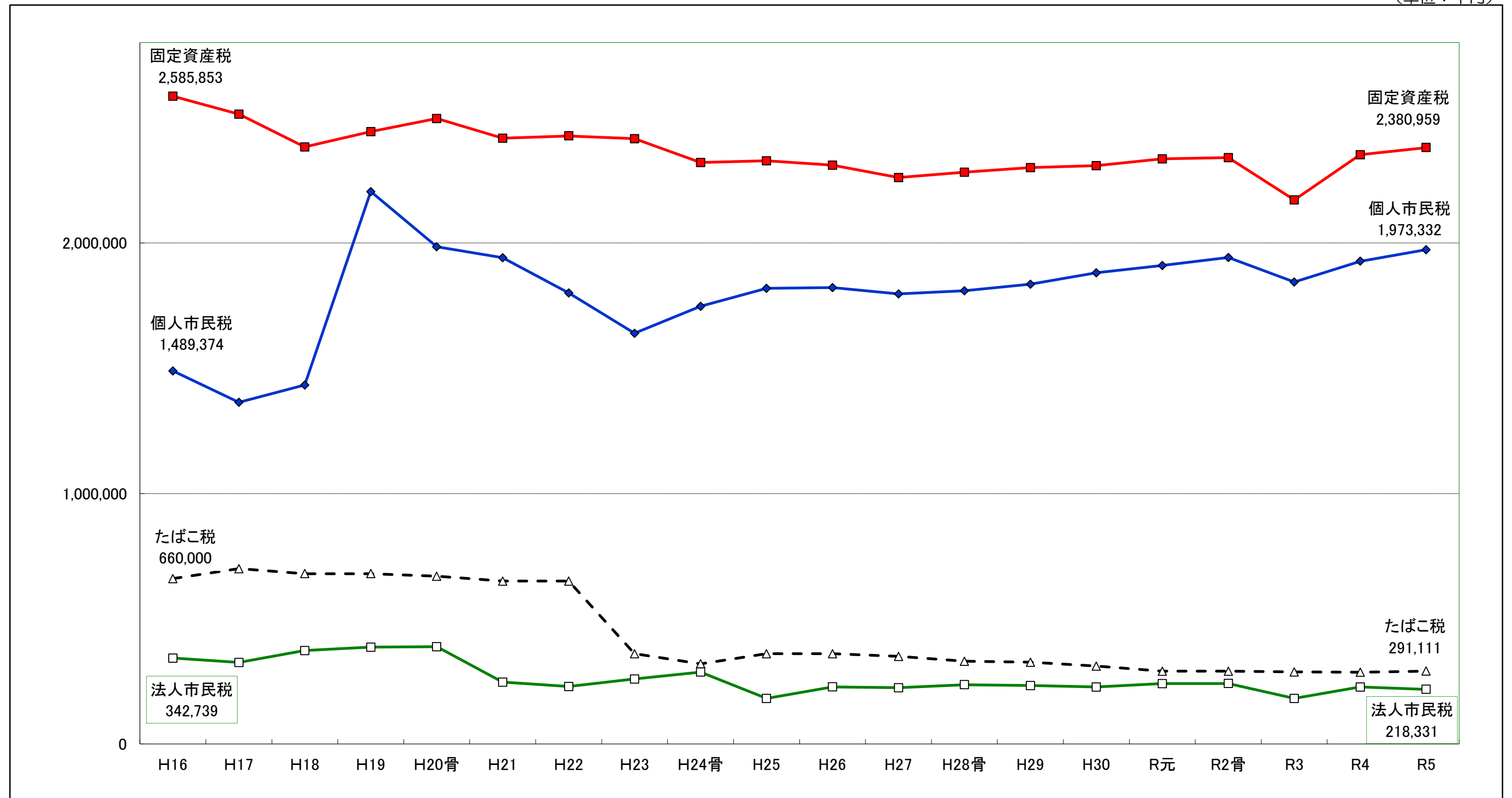

固定資産税	2,585,853	2,514,098	2,383,358	2,444,756	2,496,586	2,418,158	2,427,462	2,416,514	2,321,008	2,328,326	2,310,679	2,261,614	2,282,767	2,300,955	2,308,983	2,335,852	2,340,518	2,171,881	2,352,365	2,380,959
個人市民税	1,489,374	1,363,882	1,432,721	2,205,343	1,984,509	1,941,148	1,800,393	1,639,610	1,747,497	1,819,189	1,821,637	1,796,422	1,809,620	1,835,559	1,880,964	1,909,819	1,942,397	1,844,261	1,927,075	1,973,332
たばこ税	660,000	700,000	680,000	680,000	670,000	650,000	650,000	360,000	320,000	360,000	360,000	350,000	330,000	326,700	311,000	290,855	290,313	287,548	286,334	291,111
法人市民税	342,739	325,191	372,903	386,669	388,343	247,211	229,720	259,312	287,069	181,873	228,019	224,701	236,802	233,011	227,319	241,163	241,444	182,078	227,403	218,331

※H19の個人市民税の増加は、税源移譲によるもの



# ■ 性質別の当初予算推移

(単位：千円)

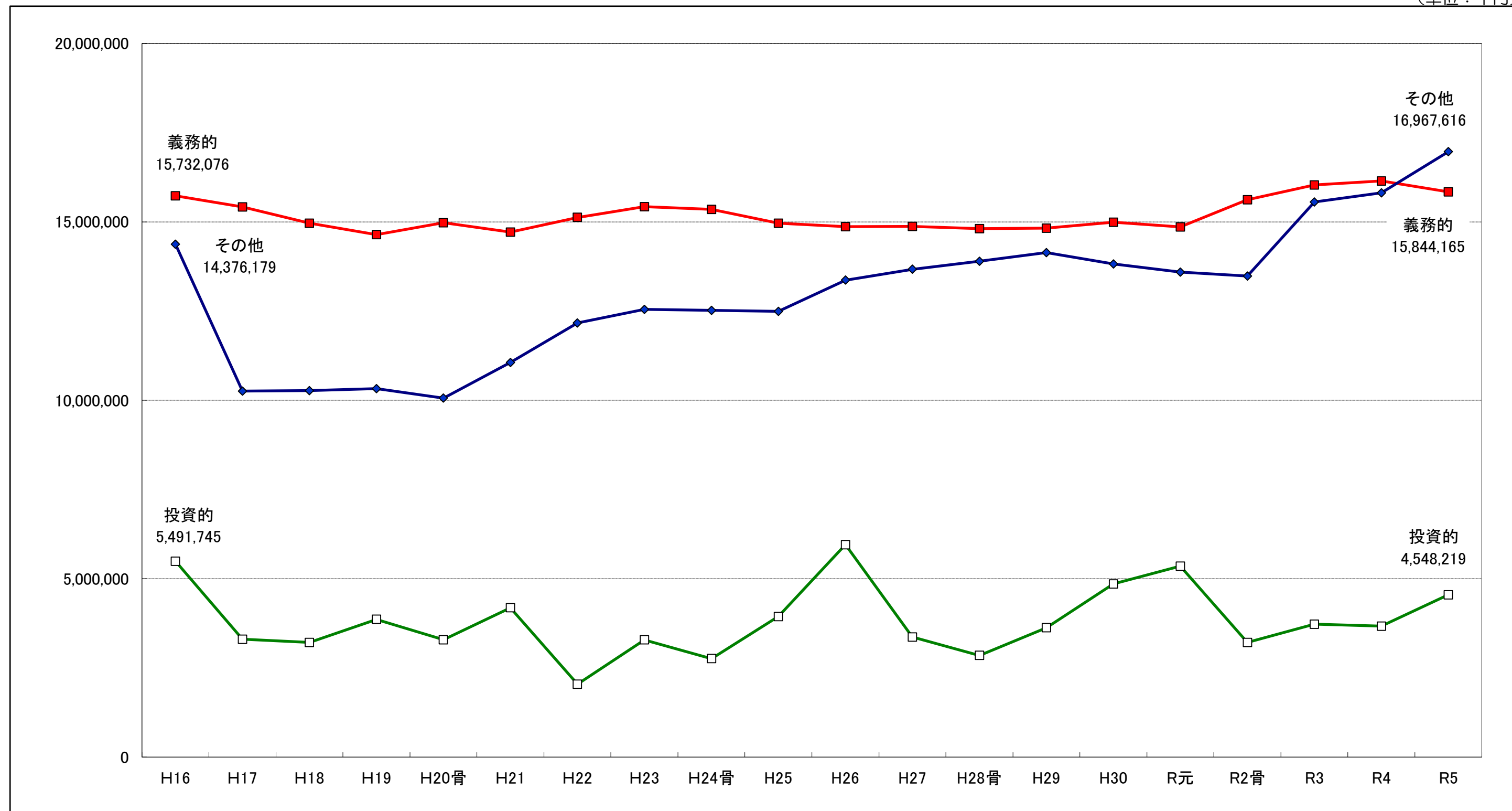

義務的	15,732,076	15,418,905	14,964,399	14,642,802	14,978,386	14,714,057	15,125,949	15,429,181	15,350,869	14,965,902	14,866,551	14,871,798	14,810,782	14,826,095	14,991,744	14,862,643	15,622,123	16,038,177	16,148,184	15,844,165
その他	14,376,179	10,260,034	10,269,624	10,326,415	10,060,788	11,060,790	12,169,447	12,550,186	12,518,372	12,495,958	13,368,320	13,672,845	13,898,489	14,138,050	13,822,780	13,594,773	13,482,877	15,556,305	15,813,557	16,967,676
投資的	5,491,745	3,301,061	3,215,977	3,860,783	3,290,826	4,185,153	2,044,604	3,285,633	2,760,759	3,938,140	5,955,129	3,365,357	2,850,729	3,625,855	4,855,476	5,352,584	3,214,000	3,725,518	3,668,259	4,548,219

# ■義務的経費の当初予算推移

(単位：千円)

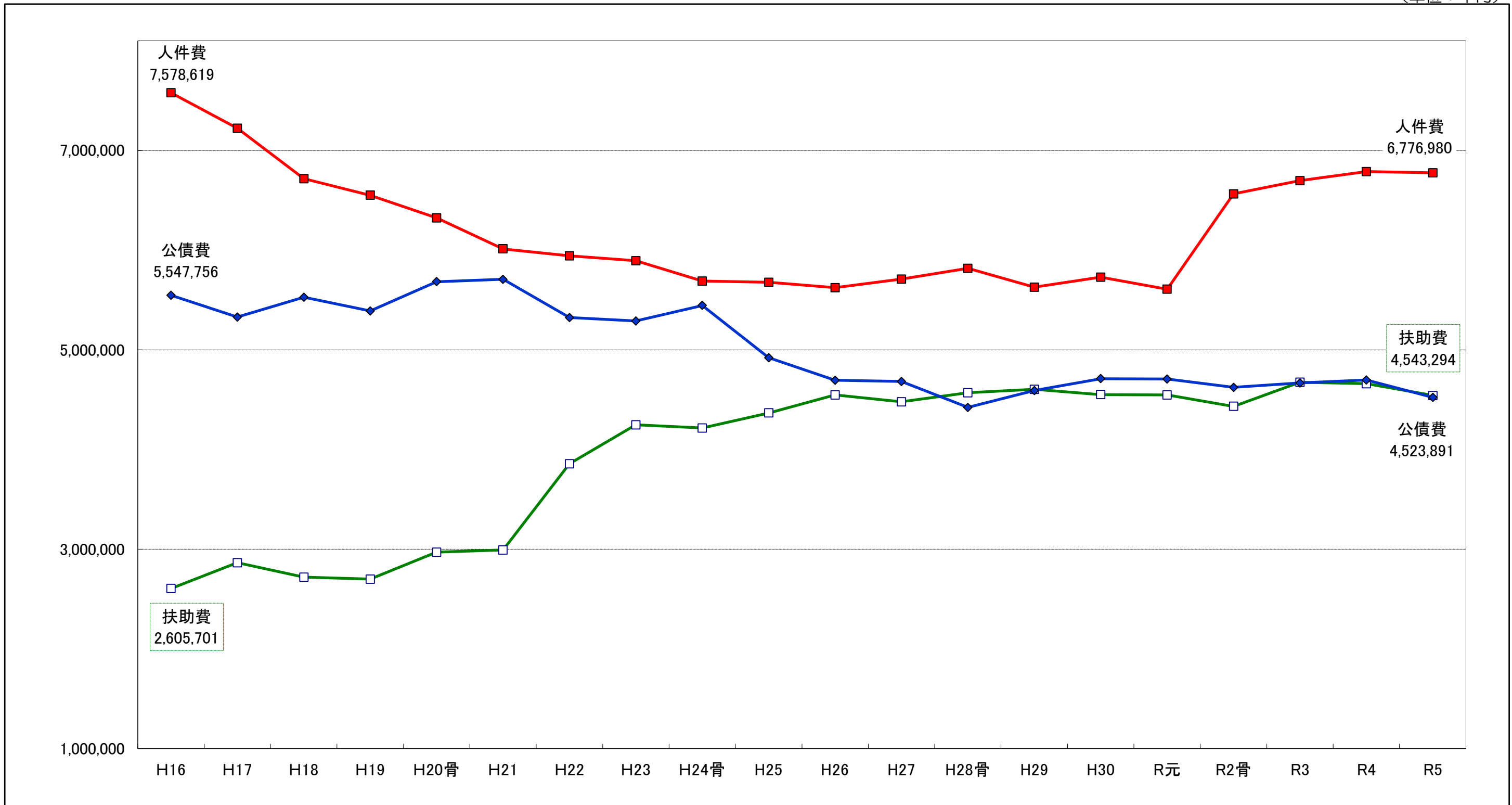

人件費	7,578,619	7,223,666	6,716,759	6,551,159	6,323,680	6,013,185	5,943,696	5,892,901	5,689,333	5,678,241	5,622,795	5,710,201	5,817,247	5,629,658	5,729,239	5,607,858	6,564,059	6,696,155	6,788,378	6,776,980
扶助費	2,605,701	2,865,969	2,720,764	2,701,081	2,970,837	2,992,880	3,858,185	4,247,581	4,215,953	4,367,069	4,548,364	4,479,536	4,570,404	4,605,268	4,551,317	4,547,367	4,433,452	4,674,874	4,661,157	4,543,294
公債費	5,547,756	5,329,270	5,526,876	5,390,562	5,683,869	5,707,992	5,324,068	5,288,699	5,445,583	4,920,592	4,695,392	4,682,061	4,423,131	4,591,169	4,711,188	4,707,418	4,624,612	4,667,148	4,698,649	4,523,891

# ■主なその他経費の当初予算推移

(単位：千円)

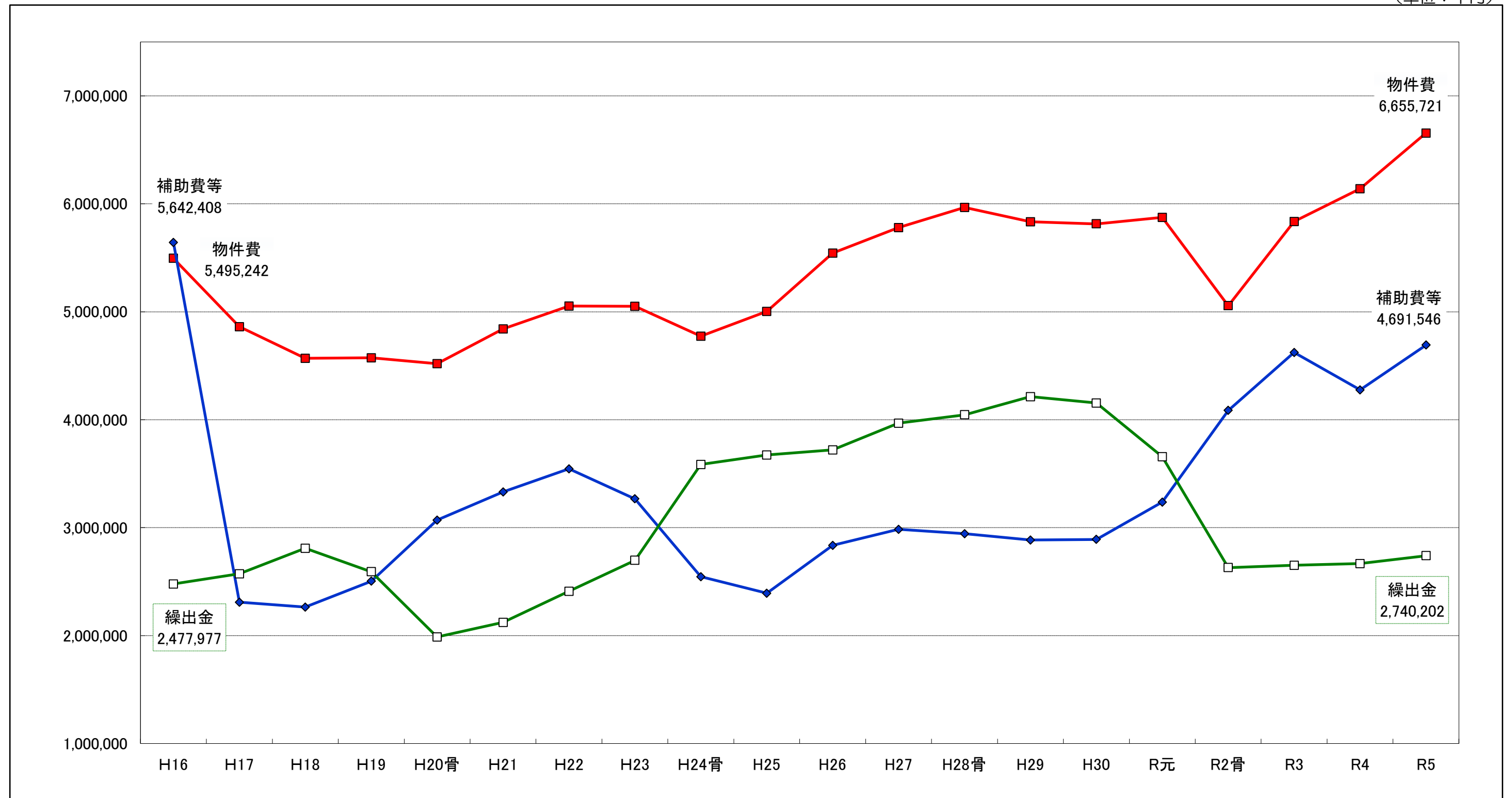

物件費	5,495,242	4,862,201	4,568,593	4,573,457	4,518,860	4,841,922	5,052,421	5,049,841	4,773,838	5,004,329	5,542,963	5,780,046	5,966,685	5,834,503	5,814,858	5,875,153	5,056,216	5,835,167	6,140,335	6,655,721
補助費等	5,642,408	2,308,990	2,264,191	2,504,154	3,070,917	3,330,715	3,545,375	3,266,834	2,545,110	2,392,979	2,835,931	2,985,370	2,944,796	2,885,478	2,891,275	3,236,703	4,086,133	4,623,386	4,275,882	4,691,546
繰出金	2,477,977	2,572,640	2,808,145	2,591,758	1,987,222	2,122,584	2,410,642	2,697,390	3,586,391	3,673,216	3,721,209	3,967,622	4,045,848	4,213,895	4,155,308	3,656,585	2,630,185	2,650,979	2,668,028	2,740,202

※H16の補助費等には、旧町一時借入金返済金(28.3億円)を含んでいる。

※後期高齢者医療広域連合負担金(医療分)については、H24から繰出金で整理(H23までは補助費等)

# ■主な繰出金等の当初予算推移

(単位：千円)

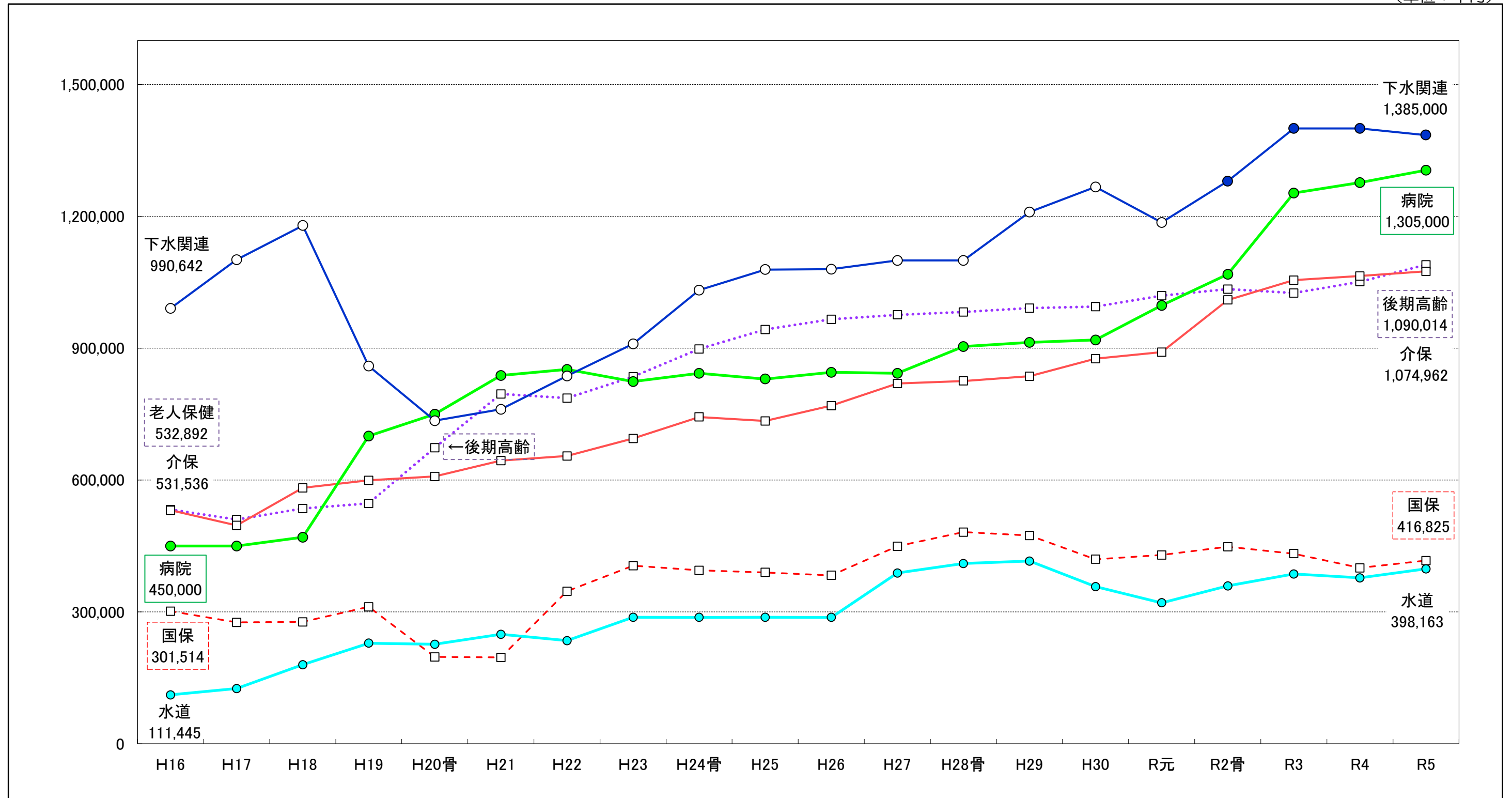

	H16	H17	H18	H19	H20骨	H21	H22	H23	H24骨	H25	H26	H27	H28骨	H29	H30	R元	R2骨	R3	R4	R5
下水関連	990,642	1,101,616	1,179,172	859,552	735,254	761,000	837,000	910,000	1,032,000	1,079,000	1,080,000	1,100,000	1,100,000	1,210,000	1,267,000	1,186,000	1,280,000	1,400,000	1,400,000	1,385,000
病院	450,000	450,000	470,000	700,000	750,000	838,100	851,975	824,035	843,089	830,000	845,310	842,906	903,855	913,140	918,670	997,327	1,068,000	1,253,000	1,277,000	1,305,000
後期高齢	532,892	510,210	535,353	546,674	673,568	796,017	786,744	835,446	898,371	942,814	965,978	976,098	982,606	991,486	994,659	1,019,712	1,034,558	1,025,526	1,051,315	1,090,014
介保	531,536	496,915	582,294	599,490	608,351	644,517	654,949	694,682	743,614	734,718	769,446	819,738	825,530	836,299	876,212	891,208	1,009,800	1,054,737	1,064,459	1,074,962
国保	301,514	276,480	277,570	311,626	197,633	196,644	347,159	405,358	394,604	390,009	383,381	449,545	481,716	473,692	419,895	429,653	448,566	432,604	400,375	416,825
水道	111,445	125,805	180,056	229,009	226,669	249,097	234,814	287,878	287,623	288,028	287,571	388,518	410,162	415,820	357,529	320,877	359,092	386,270	377,516	398,163

※下水関連は、集落排水事業、公共下水道事業、浄化槽整備事業の3会計の合計額。令和2年度からは統合し、下水道事業会計(企業会計)へ移行

※後期高齢には、後期高齢者医療広域連合負担金(医療分)を含む。また、H19以前は老人保健事業への繰出金

※水道には、旧簡易水道分を含む。(上水道統合事業への出資金は除く)

# ■一般会計年度別 基金現在高（見込み）の推移

(単位：千円)

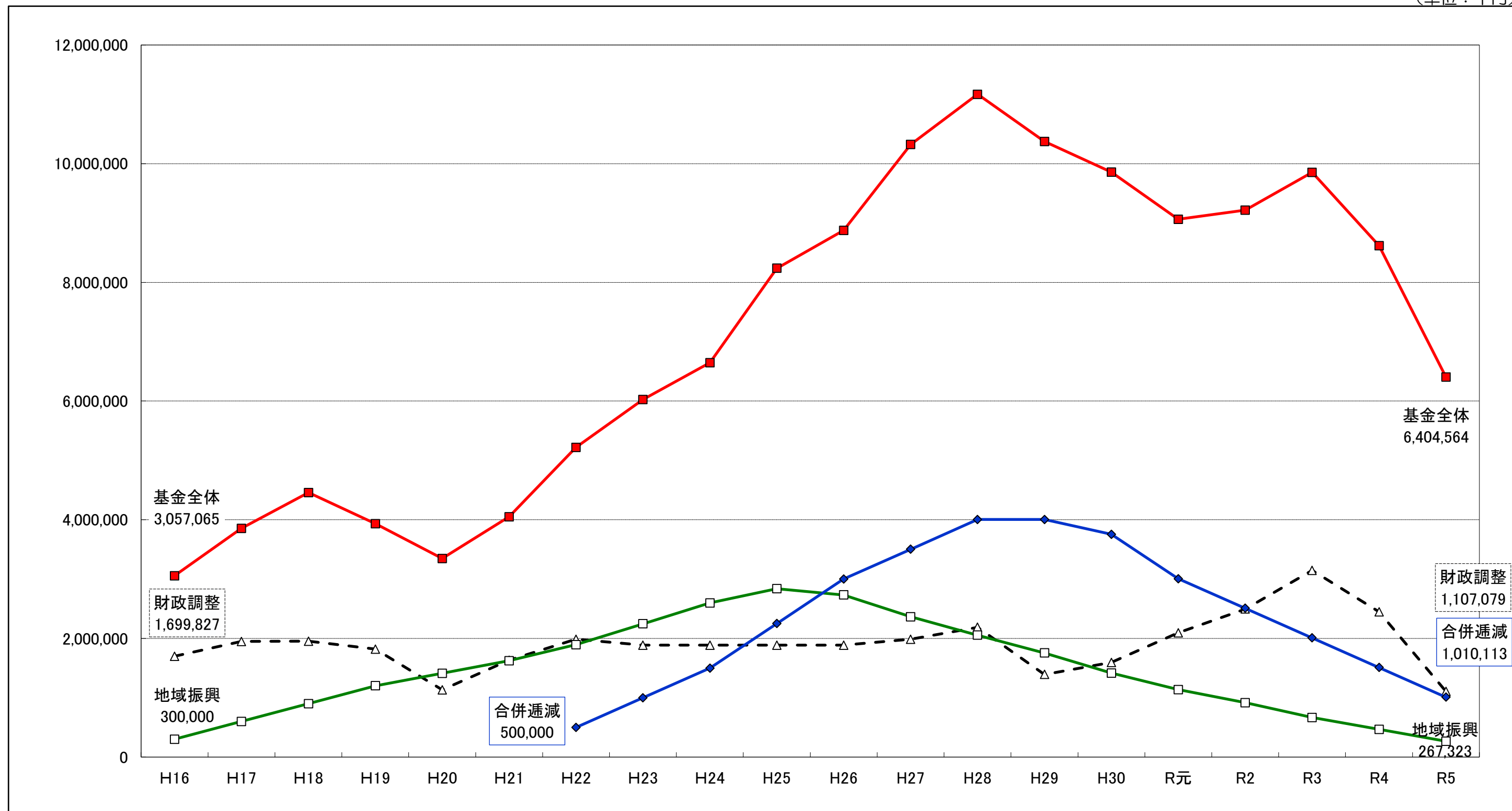

財政調整	1,699,827	1,950,275	1,953,157	1,819,249	1,133,032	1,634,027	1,984,741	1,885,257	1,885,687	1,886,212	1,886,919	1,987,708	2,188,117	1,393,631	1,594,017	2,094,637	2,495,403	3,146,178	2,447,030	1,107,079
合併逓減							500,000	1,000,129	1,500,340	2,250,754	3,001,562	3,502,723	4,003,420	4,004,153	3,755,121	3,007,041	2,508,431	2,009,384	1,510,083	1,010,113
地域振興	300,000	600,079	900,583	1,202,009	1,413,626	1,624,885	1,895,575	2,246,065	2,596,555	2,837,272	2,733,019	2,364,188	2,054,675	1,755,063	1,415,498	1,136,198	916,726	667,077	467,313	267,323
基金全体	3,057,065	3,853,754	4,458,563	3,934,475	3,346,335	4,050,801	5,220,287	6,026,031	6,644,620	8,237,337	8,874,710	10,323,355	11,170,151	10,373,127	9,858,771	9,064,420	9,218,887	9,851,732	8,616,508	6,404,564

※R3までは決算額、R4以降は年度末見込み額

# ■一般会計年度別 市債現在高（見込み）の推移

(単位：千円)

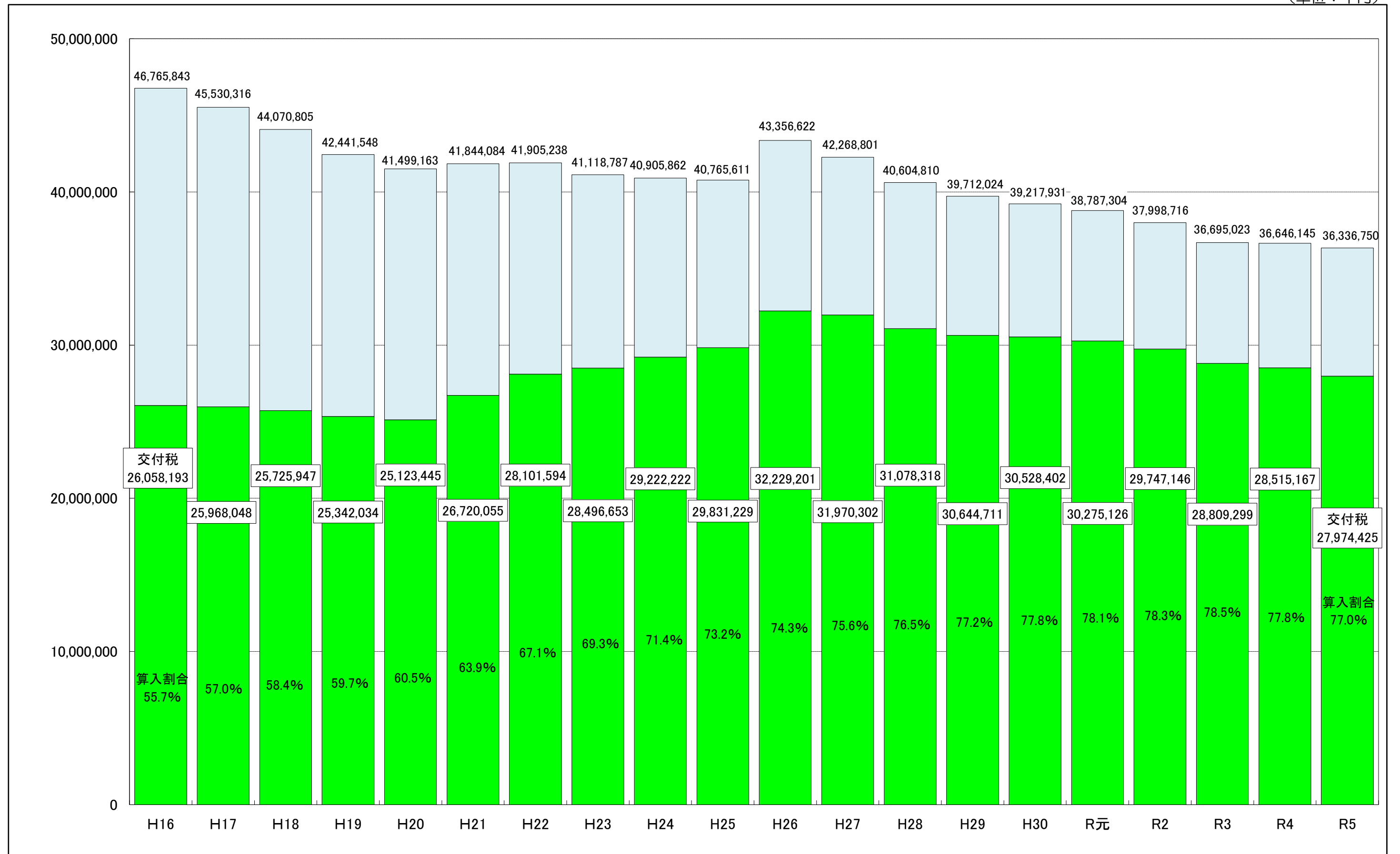

※R3までは決算額、R4以降は年度末見込み額  
 ※うち交付税は、各区分の地方債残高に対する地方交付税算入率を乗じて理論的に算出したもの

# ■全会計年度別 市債現在高（見込み）の推移

（単位：千円）

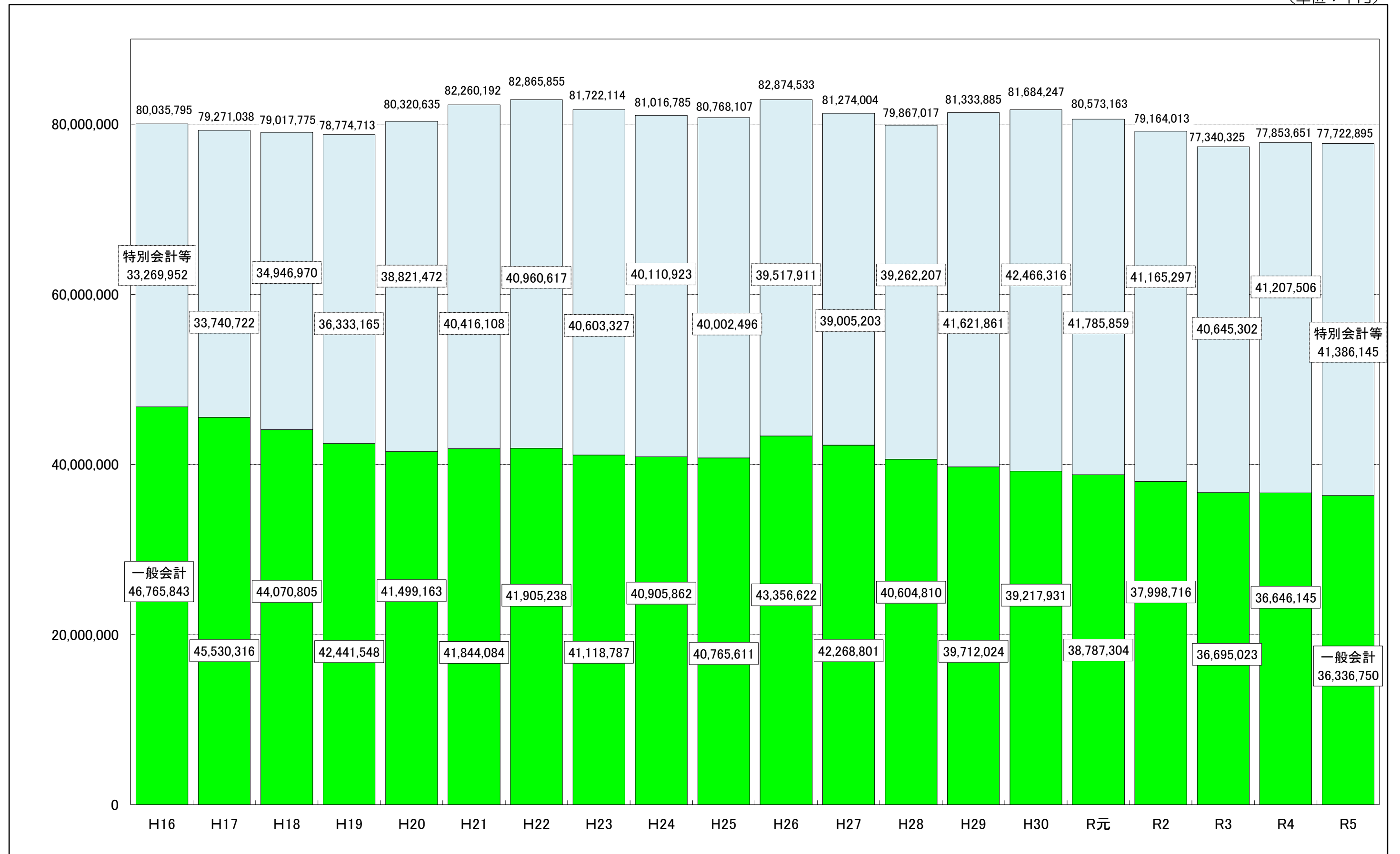

※R3までは決算額、R4以降は年度末見込み額

# ■年度別 普通交付税の推移

(単位：千円)

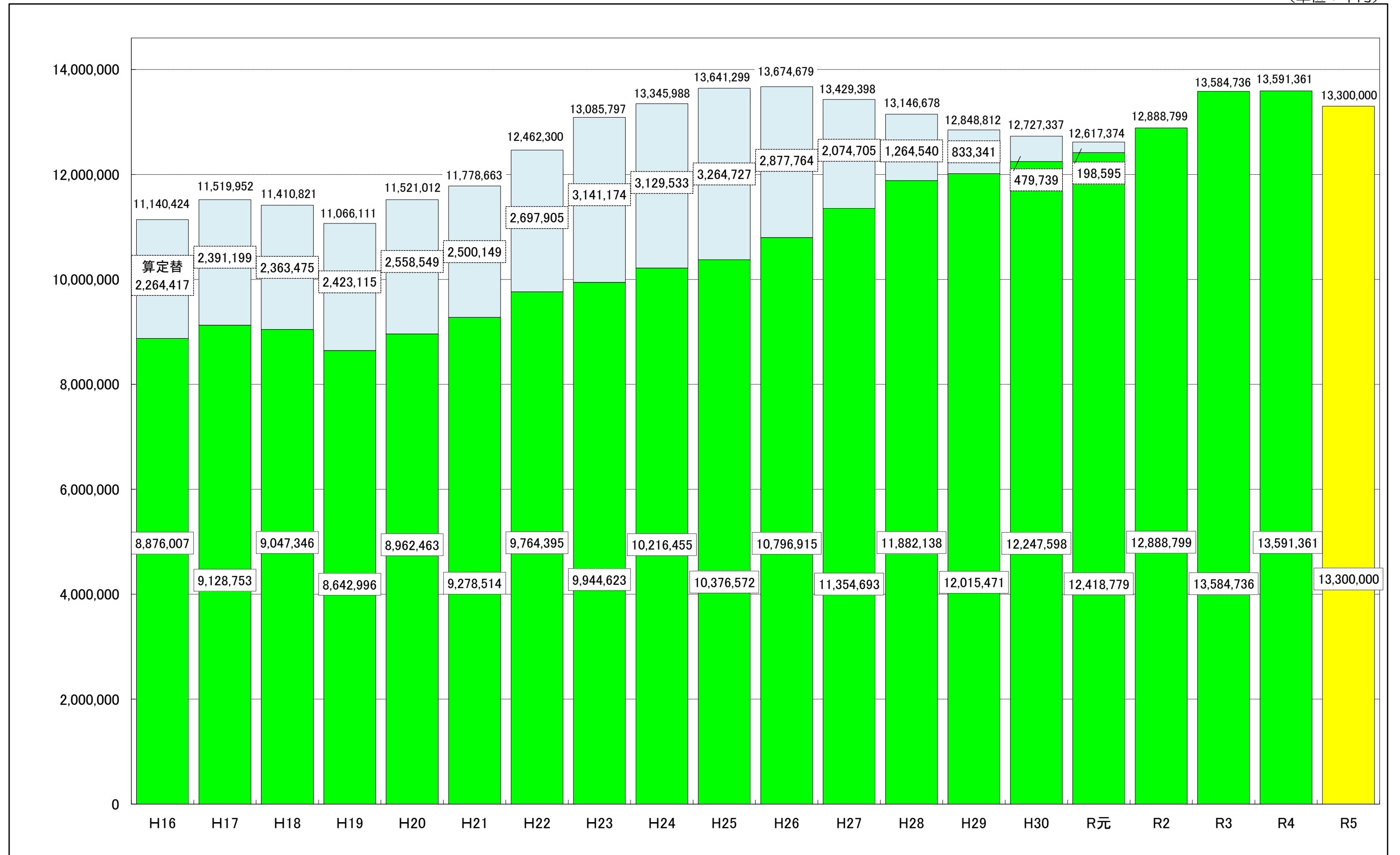

※R4までは実績、R5は当初予算計上額  
 ※R2からは、一本算定のみ



# ■年度別 臨時財政対策債発行可能額の推移

(単位：千円)

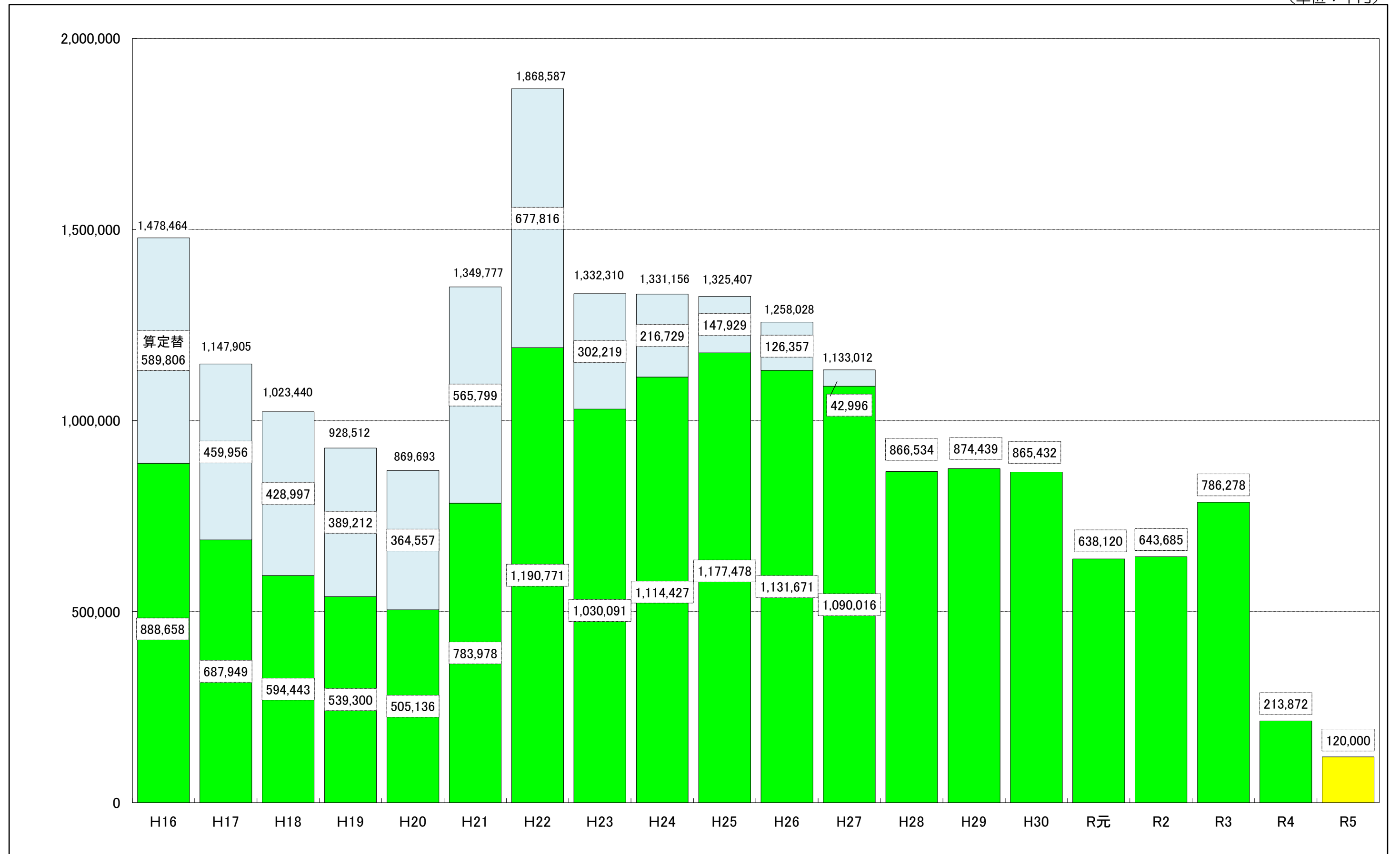

※R4までは実績、R5は当初予算計上額

## ■第2次京丹後市総合計画・基本計画に基づく歳出予算分類

### 目標

1	歴史・文化、地場産業等の地域資源を活かしたまち	2,123,745	5.7
2	美しいふるさとの自然環境を守り次代に継承するまち	2,156,604	5.7
3	健やかで生きがいのある暮らしを実現するまち	3,623,482	9.7
4	安全で安心して暮らせるまち	5,827,253	15.6
5	お互いに支え合い、助け合うまち	4,774,245	12.9
6	次代を担う子どもたちが「学び」を通じて夢をいただき、いきいきと成長するまち	6,064,354	16.2
7	誰もが幸福をますます実感できる市民総幸福のまち	12,790,317	34.2
		37,360,000	100.0

### 基本方針

1	産業基盤の維持・発展を図るとともに京丹後型「新グリーン経済」を構築します	1,441,565	3.9
2	京丹後ならではの観光・交流で極上のふるさとをつくります	682,180	1.8
3	次世代エネルギーを活かし、環境未来都市をつくります	2,156,604	5.7
4	生涯現役で活躍する健康長寿社会を形成します	3,623,482	9.7
5	災害に強く、安心して暮らせるまちをつくります	952,871	2.6
6	地域生活に活力を生む社会基盤を着実に整備します	4,874,382	13.0
7	支え合い、助け合う福祉のまちづくりを推進します	4,383,334	11.8
8	参加と協働でいきいきと活躍できる環境を築きます	390,911	1.1
9	夢と希望を持って、未来に飛躍する人づくりを進めます	6,064,354	16.2
10	「幸福」を中心軸に据え総合計画の実現に向けた行財政運営	12,790,317	34.2
		37,360,000	100.0

### 計画項目

(単位：千円、%)

1	地域経済を担う商工業の振興	428,372	1.1
2	6次産業化・ブランド化で農林業を振興	955,105	2.6
3	つくり育てる漁業と海業の推進	58,088	0.2
4	滞在型観光・スポーツ観光の促進	682,180	1.8
5	次世代への美しい自然環境の継承	52,321	0.1
6	脱炭素型社会の構築と気候変動への適応	37,282	0.1
7	ごみの削減と再資源化の推進	2,067,001	5.5
8	生涯にわたる体とこころの健康づくり	355,501	1.0
9	地域包括医療・ケア体制の充実	3,267,981	8.7
10	地域ぐるみによる消防・救急・防災体制の充実	934,129	2.5
11	防犯・交通安全対策の推進	18,742	0.1
12	快適な都市空間の形成	238,605	0.6
13	高速道路網と安全な生活道路網の整備促進	1,415,914	3.8
14	安全でうるおいのある住環境の形成	192,830	0.5
15	ひとが行き交う公共交通の充実	380,213	1.0
16	きれいな水を循環させる上下水道の整備	2,123,439	5.7
17	未来都市の実現に向けた情報基盤の整備	523,381	1.4
18	支え合い、助け合う地域福祉の推進	926,711	2.5
19	地域で共に生きる障害者福祉の推進	2,045,688	5.5
20	暮らしに生きがいのある健康長寿のまちづくり	1,410,935	3.8
21	市民参画・協働によるまちづくり	363,187	1.0
22	人権を尊重するまちづくり	3,981	0.0
23	男女共同参画社会の構築	2,003	0.0
24	国際交流・多文化共生と広域連携の促進	21,740	0.1
25	子育て支援の総合的な推進	3,072,949	8.2
26	未来を拓く学校教育の充実	2,533,715	6.8
27	多様な学びを支援する社会教育の充実	316,504	0.8
28	芸術・文化を活かしたまちづくりの推進	141,186	0.4
29	幸福度指標を活用した施策点検	2,166	0.0
30	効率的・効果的な行財政運営	12,788,151	34.2
		37,360,000	100.0