

平成31年度

一般会計予算説明資料

京都府京丹後市

平成31年度

一般会計予算説明資料

目次

会計別予算額	-----	1
歳入 款別内訳	-----	2
歳入 財源構造	-----	3
歳出 目的別内訳	-----	4
歳出 性質別内訳	-----	5
特定財源の状況	-----	7
基金の状況	-----	8
会計別 市債の状況	-----	9
歳出 節別内訳	-----	10
歳出 部局別配当予算一覧	-----	11
市税の予算状況	-----	12
グラフで見る予算	-----	15
総合計画に基づく歳出予算額	-----	30
再編交付金事業基金活用事業等一覧	-----	24

主要な事業（細事業）の説明	
議会費	----- 33
総務費	----- 34
民生費	----- 79
衛生費	----- 116
労働費	----- 144
農林水産業費	----- 145
商工費	----- 174
土木費	----- 190
消防費	----- 202
教育費	----- 213
災害復旧費	----- 260
公債費	----- 261

■会計別予算額

(単位：千円、%)

会計名称	平成31年度 ①	平成30年度 ②	増減額率		(参考)						
			③=①-②	③/②	平成29年度	平成28年度	平成27年度				
一般会計	33,810,000	33,670,000	140,000	0.4	32,590,000	31,560,000	31,910,000				
特別会計	国民健康保険事業	6,530,000	6,465,000	65,000	1.0	8,170,000	8,087,000	7,869,000			
	国民健康保険直営診療所事業	260,000	312,000	△ 52,000	△ 16.7	444,000	415,000	410,000			
	後期高齢者医療事業	775,000	741,000	34,000	4.6	729,000	692,000	705,000			
	介護保険事業	6,510,000	6,340,000	170,000	2.7	6,272,000	6,195,000	6,110,000			
	介護サービス事業	626,000	626,000	0	0.0	636,000	630,000	671,000			
	集落排水事業	436,000	446,000	△ 10,000	△ 2.2	427,000	410,000	420,000			
	公共下水道事業	2,977,000	3,147,000	△ 170,000	△ 5.4	2,874,000	2,629,000	2,907,000			
	浄化槽整備事業	336,000	333,000	3,000	0.9	307,000	295,000	279,000			
	工業用地造成事業	9,000	139,000	△ 130,000	△ 93.5	189,100	188,300	190,500			
	宅地造成事業	44,800	44,800	0	0.0	44,800	45,000	45,000			
	市民太陽光発電所事業	47,000	45,600	1,400	3.1	56,000	49,200	39,800			
	峰山財産区	5,900	6,000	△ 100	△ 1.7	6,200	6,200	6,200			
	五箇財産区	1,100	1,300	△ 200	△ 15.4	1,500	1,500	1,600			
	簡易水道事業		1,430,000	△ 1,430,000	皆減	1,752,000	2,046,000	1,768,000			
特別会計合計	18,557,800	20,076,700	△ 1,518,900	△ 7.6	21,908,600	21,689,200	21,422,100				
企業会計	水道事業	収益的	収入	1,362,173	721,225	640,948	88.9	698,163	623,099	682,621	
			支出	1,707,180	832,433	874,747	105.1	762,195	770,348	748,972	
	水道事業	資本的	収入	965,732	781,317	184,415	23.6	537,246	96,367	162,561	
			支出	1,493,638	1,108,423	385,215	34.8	851,343	349,029	440,368	
	病院事業	収益的	収入	7,562,300	7,489,000	73,300	1.0	7,323,000	7,015,000	7,103,011	
			支出	7,562,300	7,704,300	△ 142,000	△ 1.8	7,323,000	7,015,000	7,103,011	
		病院事業	資本的	収入	554,597	1,495,174	△ 940,577	△ 62.9	3,979,186	3,088,330	644,554
				支出	767,795	1,697,993	△ 930,198	△ 54.8	4,184,093	3,284,171	988,606
企業会計合計	11,530,913	11,343,149	187,764	1.7	13,120,631	11,418,548	9,280,957				

※簡易水道事業特別会計は、平成31年度から水道事業会計へ

※企業会計の合計は、収益的及び資本的支出の合計額

総予算規模	63,898,713	65,089,849	△ 1,191,136	△ 1.8	67,619,231	64,667,748	62,613,057
--------------	-------------------	------------	-------------	-------	------------	------------	------------

■歳入 款別内訳

(単位：千円、%)

区 分	平成31年度		平成30年度		増 減 額 率		(参 考)					
	①	構成比	②	構成比	③=①-②	③/②	平成29年度		平成28年度		平成27年度	
							構成比	構成比	構成比	構成比		
1 市 税	5,039,230	14.9	4,982,094	14.8	57,136	1.1	4,933,093	15.1	4,888,366	15.5	4,843,185	15.2
2 地 方 譲 与 税	273,000	0.8	278,000	0.8	△ 5,000	△ 1.8	272,000	0.8	274,000	0.9	275,000	0.9
3 利 子 割 交 付 金	6,000	0.0	7,000	0.0	△ 1,000	△ 14.3	7,000	0.0	13,000	0.0	12,000	0.0
4 配 当 割 交 付 金	28,000	0.1	33,000	0.1	△ 5,000	△ 15.2	38,000	0.1	45,000	0.1	14,000	0.1
5 株 式 等 譲 渡 所 得 割 交 付 金	29,000	0.1	21,000	0.1	8,000	38.1	21,000	0.1	26,000	0.1	3,000	0.0
6 地 方 消 費 税 交 付 金	970,000	2.9	960,000	2.8	10,000	1.0	990,000	3.0	1,130,000	3.6	960,000	3.0
7 ゴルフ場利用税交付金	8,500	0.0	9,000	0.0	△ 500	△ 5.6	9,000	0.0	9,000	0.0	9,000	0.0
8 自動車取得税交付金	52,000	0.1	98,000	0.3	△ 46,000	△ 46.9	85,000	0.3	60,000	0.2	53,000	0.2
9 環境性能割交付金	24,000	0.1			24,000	皆増						
10 国 有 提 供 施 設 等 所在市町村助成交付金	54,000	0.2	56,000	0.2	△ 2,000	△ 3.6	47,500	0.2	46,800	0.2	8,700	0.0
11 地方特例交付金	24,000	0.1	19,000	0.1	5,000	26.3	15,000	0.1	15,000	0.0	14,000	0.1
12 地 方 交 付 税	13,600,000	40.2	13,500,000	40.1	100,000	0.7	13,600,000	41.7	13,700,000	43.4	14,200,000	44.5
うち普通交付税	12,300,000	36.4	12,400,000	36.8	△ 100,000	△ 0.8	12,500,000	38.4	12,600,000	39.9	13,100,000	41.1
13 交通安全対策特別交付金	6,000	0.0	6,000	0.0	0	0.0	6,000	0.0	7,000	0.0	8,500	0.0
14 分担金及び負担金	310,665	0.9	287,972	0.9	22,693	7.9	273,907	0.8	282,506	0.9	284,124	0.9
15 使用料及び手数料	629,248	1.9	588,343	1.7	40,905	7.0	570,616	1.8	572,067	1.8	558,273	1.7
16 国 庫 支 出 金	3,326,119	9.8	3,573,197	10.6	△ 247,078	△ 6.9	3,183,103	9.8	3,369,570	10.7	3,587,342	11.2
17 府 支 出 金	2,572,397	7.6	2,381,424	7.1	190,973	8.0	2,226,322	6.8	2,153,275	6.8	2,147,039	6.7
18 財 産 収 入	163,628	0.5	161,155	0.5	2,473	1.5	159,676	0.5	164,778	0.5	164,684	0.5
19 寄 附 金	270,000	0.8	300,000	0.9	△ 30,000	△ 10.0	300,000	0.9	300,000	1.0	5,000	0.0
20 繰 入 金	1,880,799	5.6	1,986,780	5.9	△ 105,981	△ 5.3	1,737,002	5.3	1,589,057	5.0	1,434,355	4.5
21 繰 越 金	150,000	0.4	150,000	0.4	0	0.0	150,000	0.5	150,000	0.5	150,000	0.5
22 諸 収 入	312,414	0.9	289,635	0.9	22,779	7.9	310,181	1.0	283,181	0.9	287,198	0.9
23 市 債	4,081,000	12.1	3,982,400	11.8	98,600	2.5	3,655,600	11.2	2,481,400	7.9	2,891,600	9.1
うち臨時財政対策債	700,000	2.1	860,000	2.6	△ 160,000	△ 18.6	950,000	2.9	940,000	3.0	1,100,000	3.4
歳 入 合 計	33,810,000	100.0	33,670,000	100.0	140,000	0.4	32,590,000	100.0	31,560,000	100.0	31,910,000	100.0

■歳入 財源構造

(単位：千円、%)

区 分		平成31年度		平成30年度		増 減 額 率		(参 考)					
		①	構成比	②	構成比	③=①-②	③/②	平成29年度		平成28年度		平成27年度	
									構成比		構成比		構成比
依 存 財 源	地 方 譲 与 税	273,000	0.8	278,000	0.8	△ 5,000	△ 1.8	272,000	0.8	274,000	0.9	275,000	0.9
	利 子 割 交 付 金	6,000	0.0	7,000	0.0	△ 1,000	△ 14.3	7,000	0.0	13,000	0.0	12,000	0.0
	配 当 割 交 付 金	28,000	0.1	33,000	0.1	△ 5,000	△ 15.2	38,000	0.1	45,000	0.1	14,000	0.1
	株 式 等 譲 渡 所 得 割 交 付 金	29,000	0.1	21,000	0.1	8,000	38.1	21,000	0.1	26,000	0.1	3,000	0.0
	地 方 消 費 税 交 付 金	970,000	2.9	960,000	2.8	10,000	1.0	990,000	3.0	1,130,000	3.6	960,000	3.0
	ゴ ル フ 場 利 用 税 交 付 金	8,500	0.0	9,000	0.0	△ 500	△ 5.6	9,000	0.0	9,000	0.0	9,000	0.0
	自 動 車 取 得 税 交 付 金	52,000	0.1	98,000	0.3	△ 46,000	△ 46.9	85,000	0.3	60,000	0.2	53,000	0.2
	環 境 性 能 割 交 付 金	24,000	0.1			24,000	皆 増						
	国 有 提 供 施 設 等 所 在 市 町 村 助 成 交 付 金	54,000	0.2	56,000	0.2	△ 2,000	△ 3.6	47,500	0.2	46,800	0.2	8,700	0.0
	地 方 特 例 交 付 金	24,000	0.1	19,000	0.1	5,000	26.3	15,000	0.1	15,000	0.0	14,000	0.1
	地 方 交 付 税	13,600,000	40.2	13,500,000	40.1	100,000	0.7	13,600,000	41.7	13,700,000	43.4	14,200,000	44.5
	交 通 安 全 対 策 特 別 交 付 金	6,000	0.0	6,000	0.0	0	0.0	6,000	0.0	7,000	0.0	8,500	0.0
	国 庫 支 出 金	3,326,119	9.8	3,573,197	10.6	△ 247,078	△ 6.9	3,183,103	9.8	3,369,570	10.7	3,587,342	11.2
	府 支 出 金	2,572,397	7.6	2,381,424	7.1	190,973	8.0	2,226,322	6.8	2,153,275	6.8	2,147,039	6.7
	市 債	4,081,000	12.1	3,982,400	11.8	98,600	2.5	3,655,600	11.2	2,481,400	7.9	2,891,600	9.1
(小 計)	25,054,016	74.1	24,924,021	74.0	129,995	0.5	24,155,525	74.1	23,330,045	73.9	24,183,181	75.8	
自 主 財 源	市 税	5,039,230	14.9	4,982,094	14.8	57,136	1.1	4,933,093	15.1	4,888,366	15.5	4,843,185	15.2
	分 担 金 及 び 負 担 金	310,665	0.9	287,972	0.9	22,693	7.9	273,907	0.8	282,506	0.9	284,124	0.9
	使 用 料 及 び 手 数 料	629,248	1.9	588,343	1.7	40,905	7.0	570,616	1.8	572,067	1.8	558,273	1.7
	財 産 収 入	163,628	0.5	161,155	0.5	2,473	1.5	159,676	0.5	164,778	0.5	164,684	0.5
	寄 附 金	270,000	0.8	300,000	0.9	△ 30,000	△ 10.0	300,000	0.9	300,000	1.0	5,000	0.0
	繰 入 金	1,880,799	5.6	1,986,780	5.9	△ 105,981	△ 5.3	1,737,002	5.3	1,589,057	5.0	1,434,355	4.5
	繰 越 金	150,000	0.4	150,000	0.4	0	0.0	150,000	0.5	150,000	0.5	150,000	0.5
	諸 収 入	312,414	0.9	289,635	0.9	22,779	7.9	310,181	1.0	283,181	0.9	287,198	0.9
(小 計)	8,755,984	25.9	8,745,979	26.0	10,005	0.1	8,434,475	25.9	8,229,955	26.1	7,726,819	24.2	
合 計	33,810,000	100.0	33,670,000	100.0	140,000	0.4	32,590,000	100.0	31,560,000	100.0	31,910,000	100.0	

■歳出 目的別内訳

(単位：千円、%)

目的別	平成31年度		平成30年度		増減額率		(参考)					
	①	構成比	②	構成比	③=①-②	③/②	平成29年度		平成28年度		平成27年度	
							構成比	構成比	構成比	構成比		
1 議会費	240,559	0.7	240,622	0.7	△ 63	0.0	246,555	0.8	249,331	0.8	266,625	0.8
2 総務費	3,822,466	11.3	4,352,740	12.9	△ 530,274	△ 12.2	4,132,894	12.7	4,728,050	15.0	4,409,150	13.8
3 民生費	9,820,837	29.0	9,649,168	28.7	171,669	1.8	9,679,986	29.7	9,608,202	30.5	9,513,675	29.8
4 衛生費	5,001,424	14.8	4,517,790	13.4	483,634	10.7	3,917,844	12.0	3,690,027	11.7	3,674,519	11.5
5 労働費	30,866	0.1	36,454	0.1	△ 5,588	△ 15.3	30,259	0.1	28,082	0.1	40,458	0.1
6 農林水産業費	1,619,370	4.8	1,493,963	4.4	125,407	8.4	1,448,701	4.4	1,528,836	4.8	1,528,581	4.8
7 商工費	897,591	2.7	1,076,026	3.2	△ 178,435	△ 16.6	1,404,515	4.3	1,175,659	3.7	1,191,251	3.7
8 土木費	2,721,455	8.0	2,686,505	8.0	34,950	1.3	2,757,507	8.5	2,300,178	7.3	2,514,768	7.9
9 消防費	1,542,421	4.6	1,654,559	4.9	△ 112,138	△ 6.8	1,252,794	3.8	1,326,699	4.2	1,155,575	3.6
10 教育費	2,372,450	7.0	2,720,698	8.1	△ 348,248	△ 12.8	3,101,895	9.5	2,475,490	7.8	2,775,076	8.7
11 災害復旧費	1,016,142	3.0	502,620	1.5	513,522	102.2	0	0.0	0	0.0	140,000	0.5
12 公債費	4,707,418	13.9	4,711,188	14.0	△ 3,770	△ 0.1	4,591,169	14.1	4,423,131	14.0	4,682,061	14.7
14 予備費	17,001	0.1	27,667	0.1	△ 10,666	△ 38.6	25,881	0.1	26,315	0.1	18,261	0.1
歳出合計	33,810,000	100.0	33,670,000	100.0	140,000	0.4	32,590,000	100.0	31,560,000	100.0	31,910,000	100.0

■歳出 性質別内訳

(単位：千円、%)

性 質 別		平成31年度		平成30年度		増 減 額 率		(参 考)					
		①	構成比	②	構成比	③=①-②	③/②	平成29年度		平成28年度		平成27年度	
								構成比	構成比	構成比	構成比		
義 務 的	人 件 費	5,607,858	16.6	5,729,239	17.0	△ 121,381	△ 2.1	5,629,658	17.3	5,817,247	18.4	5,710,201	17.9
	扶 助 費	4,547,367	13.4	4,551,317	13.5	△ 3,950	△ 0.1	4,605,268	14.1	4,570,404	14.5	4,479,536	14.0
	公 債 費	4,707,418	13.9	4,711,188	14.0	△ 3,770	△ 0.1	4,591,169	14.1	4,423,131	14.0	4,682,061	14.7
	(小 計)	14,862,643	43.9	14,991,744	44.5	△ 129,101	△ 0.9	14,826,095	45.5	14,810,782	46.9	14,871,798	46.6
任 意 的	物 件 費	5,875,153	17.4	5,814,858	17.3	60,295	1.0	5,834,503	17.9	5,966,685	18.9	5,780,046	18.1
	維 持 補 修 費	412,397	1.2	361,210	1.1	51,187	14.2	352,151	1.1	331,326	1.1	352,671	1.1
	補 助 費 等	3,236,703	9.6	2,891,275	8.6	345,428	11.9	2,885,478	8.9	2,944,796	9.3	2,985,370	9.4
	積 立 金	293,214	0.9	308,242	0.9	△ 15,028	△ 4.9	463,614	1.4	514,591	1.6	465,647	1.5
	投 資 及 び 出 資 金	80,000	0.2	240,000	0.7	△ 160,000	△ 66.7	240,000	0.7	42,500	0.1	75,000	0.2
	貸 付 金	23,720	0.1	24,220	0.1	△ 500	△ 2.1	122,528	0.4	26,428	0.1	28,228	0.1
	繰 出 金	3,656,585	10.8	4,155,308	12.3	△ 498,723	△ 12.0	4,213,895	12.9	4,045,848	12.9	3,967,622	12.4
	予 備 費	17,001	0.1	27,667	0.1	△ 10,666	△ 38.6	25,881	0.1	26,315	0.1	18,261	0.1
	(小 計)	13,594,773	40.3	13,822,780	41.1	△ 228,007	△ 1.6	14,138,050	43.4	13,898,489	44.1	13,672,845	42.9
投 資 的	普 通 建 設 事 業 費	4,336,442	12.8	4,352,856	12.9	△ 16,414	△ 0.4	3,625,855	11.1	2,850,729	9.0	3,225,357	10.1
	補 助 事 業	1,906,946	5.6	2,077,720	6.2	△ 170,774	△ 8.2	1,214,286	3.7	1,643,122	5.2	1,545,587	4.8
	単 独 事 業	2,429,496	7.2	2,275,136	6.7	154,360	6.8	2,411,569	7.4	1,207,607	3.8	1,679,770	5.3
	災 害 復 旧 事 業 費	1,016,142	3.0	502,620	1.5	513,522	102.2	0	0.0	0	0.0	140,000	0.4
	補 助 事 業	905,969	2.7	481,531	1.4	424,438	88.1	0	0.0	0	0.0	140,000	0.4
	単 独 事 業	110,173	0.3	21,089	0.1	89,084	422.4	0	0.0	0	0.0	0	0.0
	(小 計)	5,352,584	15.8	4,855,476	14.4	497,108	10.2	3,625,855	11.1	2,850,729	9.0	3,365,357	10.5
歳 出 合 計		33,810,000	100.0	33,670,000	100.0	140,000	0.4	32,590,000	100.0	31,560,000	100.0	31,910,000	100.0

■歳出 性質別内訳 (詳細)

項 目		(単位：千円、%)						項 目		(単位：千円、%)					
		平成31年度		平成30年度		前年度比較				平成31年度		平成30年度		前年度比較	
		①	構成比	②	構成比	③=①-②	③/②			①	構成比	②	構成比	③=①-②	③/②
義務的経費	人件費	5,607,858	16.6	5,729,239	17.0	△ 121,381	△ 2.1	補助費等	3,236,703	9.6	2,891,275	8.6	345,428	11.9	
	議員報酬手当等	171,599	0.5	172,417	0.5	△ 818	△ 0.5	報償金	91,132	0.3	97,117	0.3	△ 5,985	△ 6.2	
	市長等特別職給与等	66,403	0.2	66,373	0.2	30	0.0	役務費(保険料)	33,622	0.1	31,900	0.1	1,722	5.4	
	委員報酬等	290,752	0.9	274,879	0.8	15,873	5.8	負担金	252,014	0.7	246,263	0.7	5,751	2.3	
	職員給与等	5,079,104	15.0	5,215,570	15.5	△ 136,466	△ 2.6	補助金及び交付金	1,510,054	4.5	1,555,719	4.6	△ 45,665	△ 2.9	
	給料	2,374,074	7.0	2,418,307	7.2	△ 44,233	△ 1.8	企業会計繰出金	1,318,204	3.9	927,746	2.8	390,458	42.1	
	職員手当	1,504,774	4.5	1,465,878	4.3	38,896	2.7	その他(※2)	31,677	0.1	32,530	0.1	△ 853	△ 2.6	
	退職手当組合負担金	376,955	1.1	496,734	1.5	△ 119,779	△ 24.1	積立金	293,214	0.9	308,242	0.9	△ 15,028	△ 4.9	
	共済費	823,301	2.4	834,651	2.5	△ 11,350	△ 1.4	投資及び出資金	80,000	0.2	240,000	0.7	△ 160,000	△ 66.7	
	扶助費	4,547,367	13.4	4,551,317	13.5	△ 3,950	△ 0.1	貸付金	23,720	0.1	24,220	0.1	△ 500	△ 2.1	
	通常扶助費	4,504,147	13.3	4,504,027	13.4	120	0.0	繰出金	3,656,585	10.8	4,155,308	12.3	△ 498,723	△ 12.0	
	児童手当職員分	43,220	0.1	47,290	0.1	△ 4,070	△ 8.6	国民健康保険事業	429,653	1.3	419,895	1.2	9,758	2.3	
	公債費	4,707,418	13.9	4,711,188	14.0	△ 3,770	△ 0.1	国保直営診療所事業(※3)	90,011	0.3	74,816	0.2	15,195	20.3	
	償還元金	4,458,876	13.2	4,411,582	13.1	47,294	1.1	後期高齢者医療事業(※4)	1,019,712	3.0	994,659	3.0	25,053	2.5	
償還利子・一時借入金利子	248,542	0.7	299,606	0.9	△ 51,064	△ 17.0	介護保険事業	891,208	2.6	876,212	2.6	14,996	1.7		
(小計)	14,862,643	43.9	14,991,744	44.5	△ 129,101	△ 0.9	介護サービス事業	40,000	0.1	40,000	0.1	0	0.0		
任意の経費	物件費	5,875,153	17.4	5,814,858	17.3	60,295	1.0	簡易水道事業(※5)		0.0	348,453	1.0	△ 348,453	△ 100.0	
	賃金(共済費含む)	706,224	2.1	762,454	2.3	△ 56,230	△ 7.4	集落排水事業	236,000	0.7	253,000	0.8	△ 17,000	△ 6.7	
	旅費	69,604	0.2	78,620	0.2	△ 9,016	△ 11.5	公共下水道事業	828,000	2.4	899,000	2.7	△ 71,000	△ 7.9	
	需用費	1,087,483	3.2	1,027,746	3.1	59,737	5.8	浄化槽整備事業	122,000	0.4	115,000	0.3	7,000	6.1	
	役務費(保険料以外)	198,702	0.6	181,718	0.5	16,984	9.3	工業用地造成事業	0	0.0	134,272	0.4	△ 134,272	△ 100.0	
	委託料	3,462,903	10.3	3,454,165	10.3	8,738	0.3	土地開発基金繰出金	1	0.0	1	0.0	0	0.0	
	使用料及び賃借料	263,186	0.8	198,985	0.6	64,201	32.3	予備費	17,001	0.1	27,667	0.1	△ 10,666	△ 38.6	
	備品購入費	74,886	0.2	101,667	0.3	△ 26,781	△ 26.3	(小計)	13,594,773	40.3	13,822,780	41.1	△ 228,007	△ 1.6	
	その他(※1)	12,165	0.0	9,503	0.0	2,662	28.0	普通建設事業	4,336,442	12.8	4,352,856	12.9	△ 16,414	△ 0.4	
	維持補修費	412,397	1.2	361,210	1.1	51,187	14.2	補助事業	1,906,946	5.6	2,077,720	6.2	△ 170,774	△ 8.2	
	衛生費分	10,164	0.0	10,832	0.0	△ 668	△ 6.2	単独事業	2,334,796	6.9	2,220,708	6.6	114,088	5.1	
	土木費分	318,405	0.9	296,719	0.9	21,686	7.3	府営事業負担金	94,700	0.3	54,428	0.1	40,272	74.0	
	教育費分	33,974	0.1	24,954	0.1	9,020	36.1	災害復旧事業	1,016,142	3.0	502,620	1.5	513,522	102.2	
	その他の費目分	49,854	0.2	28,705	0.1	21,149	73.7	補助事業	905,969	2.7	481,531	1.4	424,438	88.1	
							単独事業	110,173	0.3	21,089	0.1	89,084	422.4		
							(小計)	5,352,584	15.8	4,855,476	14.4	497,108	10.2		
歳出合計		33,810,000	100.0	33,670,000	100.0	140,000	0.4								

※1：報償費(報償物品)、交際費、原材料費

※2：補償補填及び賠償金、償還金利子及び割引料、公課費

※3：宇川診療所運営事業(再編交付金事業基金活用)を含む

※4：後期高齢者医療広域連合負担金(医療分)を含む

※5：消火栓維持分、宇川地区配水管布設替事業(再編交付金事業基金活用)を含む。H31年度から水道事業会計へ統合

■特定財源の状況

(単位：千円、%)

歳入	予算額	充 当 の 状 況	
		特定財源	一般財源
市 税	5,039,230		5,039,230
地 方 譲 与 税	273,000		273,000
利 子 割 交 付 金	6,000		6,000
配 当 割 交 付 金	28,000		28,000
株 式 等 譲 渡 所 得 割 交 付 金	29,000		29,000
地 方 消 費 税 交 付 金	970,000		970,000
ゴ ル フ 場 利 用 税 交 付 金	8,500		8,500
自 動 車 取 得 税 交 付 金	52,000		52,000
環 境 性 能 割 交 付 金	24,000		24,000
国 有 提 供 施 設 等 所 在 市 町 村 助 成 交 付 金	54,000		54,000
地 方 特 例 交 付 金	24,000		24,000
地 方 交 付 税	13,600,000		13,600,000
交 通 安 全 対 策 特 別 交 付 金	6,000		6,000
分 担 金 及 び 負 担 金	310,665	305,209	5,456
使 用 料 及 び 手 数 料	629,248	595,915	33,333
国 庫 支 出 金	3,326,119	3,326,119	
府 支 出 金	2,572,397	2,572,397	
財 産 収 入	163,628	142,452	21,176
寄 附 金	270,000	270,000	
繰 入 金	1,880,799	924,799	956,000
繰 越 金	150,000		150,000
諸 収 入	312,414	286,606	25,808
市 債	4,081,000	3,381,000	700,000
合 計	33,810,000	11,804,497	22,005,503

歳出性質別	予算額 ①	財 源 の 状 況				
		特定財源	一般財源 ②	一般財源比率 ②/①	構成比	
義 務 的	人 件 費	5,607,858	339,756	5,268,102	93.9	23.9
	扶 助 費	4,547,367	3,061,496	1,485,871	32.7	6.8
	公 債 費	4,707,418	86,296	4,621,122	98.2	21.0
	(小 計)	14,862,643	3,487,548	11,375,095	76.5	51.7
任 意 的	物 件 費	5,875,153	1,967,294	3,907,859	66.5	17.8
	維 持 補 修 費	412,397	162,070	250,327	60.7	1.1
	補 助 費 等	3,236,703	726,898	2,509,805	77.5	11.4
	積 立 金	293,214	293,214	0	0.0	0.0
	投 資 及 び 出 資 金	80,000	80,000	0	0.0	0.0
	貸 付 金	23,720	11,475	12,245	51.6	0.1
	繰 出 金	3,656,585	410,570	3,246,015	88.8	14.7
	予 備 費	17,001		17,001	100.0	0.1
	(小 計)	13,594,773	3,651,521	9,943,252	73.1	45.2
	投 資 的	普 通 建 設 事 業 費	4,336,442	3,744,219	592,223	13.7
補 助 事 業		1,906,946	1,833,282	73,664	3.9	0.3
単 独 事 業		2,429,496	1,910,937	518,559	21.3	2.4
災 害 復 旧 事 業 費		1,016,142	921,209	94,933	9.3	0.4
補 助 事 業		905,969	894,369	11,600	1.3	0.0
単 独 事 業		110,173	26,840	83,333	75.6	0.4
(小 計)	5,352,584	4,665,428	687,156	12.8	3.1	
歳 出 合 計	33,810,000	11,804,497	22,005,503	65.1	100.0	

■基金の状況

(単位：千円)

所管会計	基金名称	平成26年度末現在高	平成27年度末現在高	平成28年度末現在高	平成29年度末現在高	平成30年度				平成30年度末現在高見込額	平成31年度		平成31年度末現在高見込額
						当初予算計上分		補正計上分			繰入金	積立金	
						繰入金	積立金	繰入金	積立金				
一般会計	財政調整基金	1,886,919	1,987,708	2,188,117	1,393,631	0	85	103,700	302	1,290,318	200,000	119	1,090,437
	減債基金	26,254	26,264	226,269	211,307	20,000	21	0	31	191,359	0	19	191,378
	地域環境保全基金	981	982	982	982	0	1	0	0	983	0	1	984
	奨学基金	183,459	169,134	149,257	132,681	10,000	23	△ 5,800	10,015	138,519	7,000	23	131,542
	災害対策基金	51,116	46,234	42,744	34,252	4,000	2	0	7	30,261	3,000	3	27,264
	地域振興基金	2,733,019	2,364,188	2,054,675	1,755,063	340,000	175	0	260	1,415,498	280,000	142	1,135,640
	観光10万整備等促進実行調整費基金	58,539	74,028	97,924	127,836	30,000	12	0	52,602	150,450	80,000	15	70,465
	合併特例措置逦減対策準備基金	3,001,562	3,502,723	4,003,420	4,004,153	1,000,000	400	0	568	3,005,121	750,000	300	2,255,421
	過疎地域振興基金	433,500	589,853	747,969	1,033,804	0	103	0	139	1,034,046	0	103	1,034,149
	ふるさと応援基金	35,756	358,495	350,856	300,412	250,000	300,031	0	△ 58,949	291,494	220,000	270,029	341,523
	再編交付金事業基金	463,605	603,211	685,135	747,451	294,291	2,211	11,538	161,986	605,819	301,731	1,817	305,905
	学校教育施設整備基金		128	258	803	0	1,379	0	0	2,182	0	1,379	3,561
	韓哲・まちづくり夢基金		500,407	527,161	542,632	25,989	3,789	△ 4,654	14,180	539,266	23,568	3,774	519,472
	谷口謙・未来応援基金		100,000	93,720	87,705	9,500	9	△ 2,268	13	80,495	9,500	129	71,124
	豊かな森を育てる基金			1,664	415	0	1	416	0	0	0	0	0
スポーツ施設整備基金							0	560	560	0	15,361	15,921	
(合計)	8,874,710	10,323,355	11,170,151	10,373,127	1,983,780	308,242	102,932	181,714	8,776,371	1,874,799	293,214	7,194,786	
(参考)特別会計	国民健康保険事業基金	175,277	35,347	5,357	5,359	0	2	0	0	5,361	0	2	5,363
	介護給付費準備基金	260,284	260,382	260,434	160,483	20,000	13	0	10,343	150,839	35,000	14	115,853
	介護サービス事業基金	22,285	12,293	296	296	0	1	0	0	297	0	1	298
	簡易水道事業基金	51,413	69,679	92,344	90,517	30,000	22,392	60,517	△ 22,392	0			
	集落排水事業基金	20,932	20,921	12,305	12,308	2,000	1	0	0	10,309	10,300	4	13
	公共下水道事業減債基金	58,546	18,567	572	60,572	0	1	0	12	60,585	60,000	16	601
	浄化槽整備事業基金	33,223	37,400	41,880	46,476	1,313	6,017	0	0	51,180	1,703	5,209	54,686
	市民太陽光発電所事業基金	20,000	50,006	80,016	100,030	0	20	0	5,004	105,054	0	30	105,084
	(合計)	641,960	504,595	493,204	476,041	53,313	28,447	60,517	△ 7,033	383,625	107,003	5,276	281,898
総合計	9,516,670	10,827,950	11,663,355	10,849,168	2,037,093	336,689	163,449	174,681	9,159,996	1,981,802	298,490	7,476,684	

■会計別 市債の状況

(単位：千円、%)

会計名	平成26年度末 現在高	平成27年度末 現在高	平成28年度末 現在高	平成29年度末 現在高	平成30年度末 現在高見込額	平成31年度当初 現在高見込額	平成31年度中増減見込額		平成31年度末 現在高見込額	前年度末見込額との比較		
							借入見込額	元金償還 見込額		増減額	増減率	
一般会計	43,356,622	42,268,801	40,604,810	39,712,024	40,420,831	40,420,831	4,081,000	4,458,876	40,042,955	△ 377,876	△ 0.9	
特別会計	国民健康保険事業	40,000	0	0	0	0	0	0	0	0	0	0.0
	国民健康保険直営診療所事業	20,885	99,174	116,970	200,077	290,482	290,482	45,400	16,086	319,796	29,314	10.1
	介護サービス事業	847,694	795,184	741,681	687,167	631,622	631,622	0	56,596	575,026	△ 56,596	△ 9.0
	簡易水道事業	6,549,370	6,564,753	6,568,246	6,721,465	6,674,699	平成31年度より水道事業会計へ			△ 6,674,699	皆減	
	集落排水事業	2,626,267	2,445,472	2,286,836	2,125,067	1,993,795	1,993,795	77,400	207,322	1,863,873	△ 129,922	△ 6.5
	公共下水道事業	20,800,944	20,832,216	20,947,682	20,978,351	21,310,872	21,310,872	1,199,500	1,121,866	21,388,506	77,634	0.4
	浄化槽整備事業	527,303	580,549	653,892	701,840	799,426	799,426	109,700	23,917	885,209	85,783	10.7
	工業用地造成事業	769,070	588,142	407,214	226,272	0	0	0	0	0	0	0.0
	市民太陽光発電所事業	343,500	392,800	392,800	369,517	346,048	346,048	0	27,157	318,891	△ 27,157	△ 7.8
	特別会計合計	32,525,033	32,298,290	32,115,321	32,009,756	32,046,944	25,372,245	1,432,000	1,452,944	25,351,301	△ 6,695,643	△ 20.9
企業会計	水道事業	3,190,746	3,069,060	3,007,180	2,893,591	3,231,555	9,906,254	612,300	577,854	9,940,700	6,709,145	207.6
	病院事業	3,802,132	3,637,853	4,139,706	6,718,514	7,860,517	7,860,517	247,100	527,465	7,580,152	△ 280,365	△ 3.6
	企業会計合計	6,992,878	6,706,913	7,146,886	9,612,105	11,092,072	17,766,771	859,400	1,105,319	17,520,852	6,428,780	58.0
京丹後市総合計	82,874,533	81,274,004	79,867,017	81,333,885	83,559,847	83,559,847	6,372,400	7,017,139	82,915,108	△ 644,739	△ 0.8	

※ 水道事業会計の平成31年度当初現在高見込額は、平成30年度末の簡易水道事業特別会計分の現在高を加算した数値

■歳出 節別内訳

(単位：千円、%)

節 名 称	平成31年度		平成30年度		増 減 額 率		(参 考)							
	①	構成比	②	構成比	③=①-②	③/②	平成29年度		平成28年度		平成27年度			
								構成比		構成比		構成比		
1 報 酬	336,813	1.0	321,059	1.0	15,754	4.9	319,686	1.0	325,435	1.0	325,114	1.0		
2 給 料	2,406,964	7.1	2,451,197	7.3	△ 44,233	△ 1.8	2,462,117	7.6	2,511,459	8.0	2,469,780	7.7		
3 職 員 手 当 等	1,994,310	5.9	2,077,619	6.2	△ 83,309	△ 4.0	2,007,883	6.2	2,072,259	6.6	2,003,055	6.3		
4 共 済 費	975,991	2.9	988,703	2.9	△ 12,712	△ 1.3	942,600	2.9	1,004,802	3.2	1,022,402	3.2		
5 災 害 補 償 費	300	0.0	1,200	0.0	△ 900	△ 75.0	1,200	0.0	1,100	0.0	100	0.0		
7 賃 金	618,071	1.8	673,352	2.0	△ 55,281	△ 8.2	681,202	2.1	640,783	2.0	732,916	2.3		
8 報 償 費	100,389	0.3	103,304	0.3	△ 2,915	△ 2.8	102,309	0.3	110,612	0.4	110,200	0.3		
9 旅 費	69,712	0.2	78,648	0.2	△ 8,936	△ 11.4	71,608	0.2	87,474	0.3	71,024	0.2		
10 交 際 費	2,650	0.0	2,650	0.0	0	0.0	2,650	0.0	2,550	0.0	2,650	0.0		
11 需 用 費	1,246,974	3.7	1,184,344	3.5	62,630	5.3	1,196,275	3.7	1,305,940	4.1	1,398,650	4.4		
12 役 務 費	238,570	0.7	214,412	0.7	24,158	11.3	199,345	0.6	233,105	0.7	243,165	0.8		
13 委 託 料	4,325,261	12.8	4,661,956	13.8	△ 336,695	△ 7.2	4,182,477	12.8	4,089,741	13.0	4,049,649	12.7		
14 使用料及び賃借料	311,868	0.9	247,153	0.7	64,715	26.2	249,464	0.8	245,463	0.8	238,931	0.7		
15 工 事 請 負 費	3,834,110	11.3	3,097,329	9.2	736,781	23.8	2,594,346	8.0	1,704,130	5.4	1,842,081	5.8		
16 原 材 料 費	13,995	0.0	14,402	0.1	△ 407	△ 2.8	14,672	0.0	15,108	0.0	15,441	0.0		
17 公 有 財 産 購 入 費	7,500	0.0	5,900	0.0	1,600	27.1	15,559	0.0	67,708	0.2	54,200	0.2		
18 備 品 購 入 費	200,942	0.6	376,759	1.1	△ 175,817	△ 46.7	318,411	1.0	264,693	0.8	251,284	0.8		
19 負担金、補助及び交付金	3,649,742	10.8	3,410,048	10.1	239,694	7.0	3,178,555	9.7	3,339,314	10.6	3,578,439	11.2		
20 扶 助 費	4,085,567	12.1	4,079,012	12.1	6,555	0.2	4,178,017	12.8	4,245,032	13.5	4,082,687	12.8		
21 貸 付 金	23,720	0.1	24,220	0.1	△ 500	△ 2.1	122,528	0.4	26,428	0.1	28,228	0.1		
22 補償補填及び賠償金	30,145	0.1	1,645	0.0	28,500	1,732.5	2,187	0.0	2,508	0.0	24,000	0.1		
23 償還金、利子及び割引料	4,734,468	14.0	4,738,198	14.1	△ 3,730	△ 0.1	4,618,179	14.2	4,452,191	14.1	4,711,121	14.8		
24 投 資 及 び 出 資 金	80,000	0.2	240,000	0.7	△ 160,000	△ 66.7	240,000	0.7	42,500	0.1	75,000	0.2		
25 積 立 金	293,214	0.9	308,242	0.9	△ 15,028	△ 4.9	463,614	1.4	514,591	1.6	465,647	1.5		
27 公 課 費	4,763	0.0	5,375	0.0	△ 612	△ 11.4	5,533	0.0	5,212	0.0	5,239	0.0		
28 繰 出 金	4,206,960	12.5	4,335,606	12.9	△ 128,646	△ 3.0	4,393,702	13.5	4,223,547	13.4	4,090,736	12.8		
予 備 費	17,001	0.1	27,667	0.1	△ 10,666	△ 38.6	25,881	0.1	26,315	0.1	18,261	0.1		
計	33,810,000	100.0	33,670,000	100.0	140,000	0.4	32,590,000	100.0	31,560,000	100.0	31,910,000	100.0		

■歳出 部局別配当予算一覧

平成30年度以降の組織体制

(単位：千円、%)

部 局 等 名	平成31年度		平成30年度		増減額		率
	①	構成比	②	構成比	③=①-②	③/②	
1 議会事務局	196,737	0.6	196,617	0.6	120	0.1	
2 市長公室	7,256,583	21.5	7,477,968	22.2	△ 221,385	△ 3.0	
特別職・職員人件費、臨時職員 賃金等他部署分除き(※1)	1,347,335	4.0	1,377,281	4.1	△ 29,946	△ 2.2	
3 総務部	6,006,942	17.8	6,110,126	18.1	△ 103,184	△ 1.7	
公債費・予備費除き(※1)	1,282,523	3.8	1,371,271	4.1	△ 88,748	△ 6.5	
4 市民環境部	4,826,898	14.3	4,291,882	12.7	535,016	12.5	
5 医療部	1,164,939	3.4	1,071,164	3.2	93,775	8.8	
6 健康長寿福祉部	5,207,935	15.4	5,203,340	15.5	4,595	0.1	
7 農林水産部	1,319,943	3.9	1,174,175	3.5	145,768	12.4	
8 商工観光部	691,796	2.0	828,639	2.5	△ 136,843	△ 16.5	
9 建設部	2,053,676	6.1	1,944,914	5.8	108,762	5.6	
10 上下水道部	1,586,745	4.7	1,867,053	5.5	△ 280,308	△ 15.0	
11 教育委員会事務局	3,068,382	9.1	3,035,135	9.0	33,247	1.1	
12 消防本部	403,839	1.2	442,829	1.3	△ 38,990	△ 8.8	
13 会計課	7,730	0.0	6,941	0.0	789	11.4	
14 監査事務局	2,245	0.0	2,459	0.0	△ 214	△ 8.7	
15 農業委員会事務局	15,610	0.0	16,758	0.1	△ 1,148	△ 6.9	
計	33,810,000	100.0	33,670,000	100.0	140,000	0.4	

(参考) 平成29年度までの組織体制

(単位：千円、%)

部 局 等 名	平成29年度 (※2)		平成28年度	
	構成比		構成比	
1 議会事務局	199,976	0.6	201,342	0.6
2 秘書広報広聴課	45,372	0.1	35,173	0.1
3 企画総務部	7,163,974	22.5	7,461,149	23.6
特別職・職員人件費、臨時職員 賃金等他部署分除き(※1)	1,333,222	4.1	1,397,803	4.4
4 財務部	5,200,579	16.0	5,105,948	16.2
公債費・予備費除き(※1)	583,529	1.8	656,502	2.1
5 市民環境部	2,003,294	6.5	2,073,074	6.6
6 医療部	1,065,923	3.3	1,061,256	3.4
7 健康長寿福祉部	7,348,168	22.5	7,350,689	23.3
8 農林水産部	1,160,554	3.6	1,194,922	3.8
9 商工観光部	1,186,759	3.6	1,035,024	3.3
10 建設部	1,671,559	5.1	1,337,126	4.2
11 上下水道部	1,871,106	5.7	1,566,433	5.0
12 教育委員会事務局	3,217,836	9.9	2,868,993	9.1
13 消防本部	428,432	0.5	243,453	0.8
14 会計課	6,617	0.0	6,241	0.0
15 監査事務局	2,355	0.0	2,365	0.0
16 農業委員会事務局	17,496	0.1	16,812	0.0
計	32,590,000	100.0	31,560,000	100.0

※1 市長公室及び総務部（企画総務部及び財務部）については、市役所全体に関する項目の予算配当が多額となっているため、当該部分を除いて再掲している。

※2 平成29年度予算額は、平成29年4月からの組織見直しを反映した数値を記載。

市税の予算状況

(単位：千円、%)

内 訳	平成 31 年 度			平成 30 年 度			増 減						(参考)平成29年度決算		
	現年課税分 ①	滞納繰越分 ②	計 ③	現年課税分 ④	滞納繰越分 ⑤	計 ⑥	現年課税分 ①-④	率	滞納繰越分 ②-⑤	率	計 ③-⑥	率	現年課税分	滞納繰越分	計
1 市 民 税	2,139,962	11,020	2,150,982	2,093,436	14,847	2,108,283	46,526	2.2	△ 3,827	△ 25.8	42,699	2.0	2,148,117	19,052	2,167,169
個 人	1,899,610	10,209	1,909,819	1,867,281	13,683	1,880,964	32,329	1.7	△ 3,474	△ 25.4	28,855	1.5	1,890,969	17,794	1,908,763
均 等 割	91,227		91,227	90,476		90,476	751	0.8			751	0.8	90,826	854	91,680
所 得 割	1,808,383		1,808,383	1,776,805		1,776,805	31,578	1.8			31,578	1.8	1,800,143	16,940	1,817,083
法 人	240,352	811	241,163	226,155	1,164	227,319	14,197	6.3	△ 353	△ 30.3	13,844	6.1	257,148	1,258	258,406
均 等 割	136,869		136,869	134,196		134,196	2,673	2.0			2,673	2.0	138,889	1,202	140,091
法 人 税 割	103,483		103,483	91,959		91,959	11,524	12.5			11,524	12.5	118,259	56	118,315
2 固 定 資 産 税	2,315,466	20,386	2,335,852	2,283,053	25,930	2,308,983	32,413	1.4	△ 5,544	△ 21.4	26,869	1.2	2,363,970	38,968	2,402,938
純 固 定 資 産 税	2,304,723	20,386	2,325,109	2,272,187	25,930	2,298,117	32,536	1.4	△ 5,544	△ 21.4	26,992	1.2	2,352,801	38,968	2,391,769
土 地	657,209		657,209	661,375		661,375	△ 4,166	△ 0.6			△ 4,166	△ 0.6	673,280	11,151	684,431
家 屋	1,207,970		1,207,970	1,189,613		1,189,613	18,357	1.5			18,357	1.5	1,236,166	20,474	1,256,640
償 却 資 産	439,544		439,544	421,199		421,199	18,345	4.4			18,345	4.4	443,355	7,343	450,698
国 有 資 産 等 交 付 金	10,743		10,743	10,866		10,866	△ 123	△ 1.1			△ 123	△ 1.1	11,169		11,169
3 軽 自 動 車 税	208,164	1,991	210,155	198,222	1,841	200,063	9,942	5.0	150	8.1	10,092	5.0	190,296	2,450	192,746
軽 自 動 車 税	200,164	1,991	202,155	198,222	1,841	200,063	1,942	1.0	150	8.1	2,092	1.0	190,296	2,450	192,746
環 境 性 能 割	8,000		8,000				8,000	皆増			8,000	皆増			
4 市 た ば こ 税	290,855		290,855	311,000		311,000	△ 20,145	△ 6.5			△ 20,145	△ 6.5	315,558		315,558
5 鉱 産 税	104		104	213		213	△ 109	△ 51.2			△ 109	△ 51.2	183		183
6 入 湯 税	51,281	1	51,282	53,497	54	53,551	△ 2,216	△ 4.1	△ 53	△ 98.1	△ 2,269	△ 4.2	52,569	15	52,584
7 都 市 計 画 税					1	1			△ 1	皆減	△ 1	皆減		4	4
計	5,005,832	33,398	5,039,230	4,939,421	42,673	4,982,094	66,411	1.3	△ 9,275	△ 21.7	57,136	1.1	5,070,693	60,489	5,131,182

※ 市民税の「所得割」には、退職所得分を含む。

■市税の状況

1. 市民税

(1) 個人市民税

●納税義務者数の推移

(単位：人)

	H26	H27	H28	H29	H30	H31予測
特別徴収	16,270	16,501	16,783	17,382	19,576	19,576
普通徴収	9,924	9,513	9,370	8,863	6,851	6,851
計	26,194	26,014	26,153	26,245	26,427	26,427

※府民税の徴収取扱費の納税義務者数(各年9月末現在)

●所得割額の推移

(単位：千円)

	H26	H27	H28	H29	H30	H31予測
特別徴収	1,167,207	1,206,033	1,220,534	1,291,844	1,421,377	1,405,820
普通徴収	528,657	519,990	519,947	497,622	414,623	410,084
計	1,695,864	1,726,023	1,740,481	1,789,466	1,836,000	1,815,904

各年10月末現在

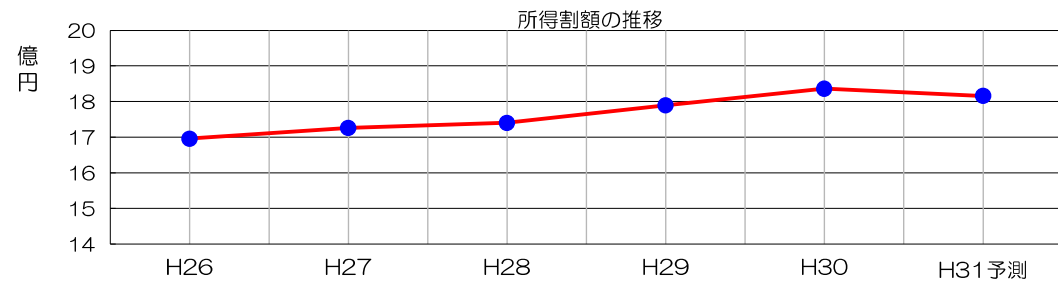

平成30年8月7日の近畿財務局管内経済情勢報告(平成30年7月判断)によると、総括判断としては前回(同年4月判断)と比較して、個人消費は「緩やかに回復している」、生産活動は「回復している」、雇用情勢は「一層の改善が進んでいる」となっている。その他の項目としての設備投資、輸出は横ばいで、住宅建設は「前年を上回っている」状況である。しかし、企業収益は「30年度は減益見通しとなっている」との判断である。また、先行きとしては、雇用、所得環境の改善が続くなかで、各種政策効果などを背景に、緩やかに拡大していくことが期待されているが、通商問題の動向や海外経済の不確実性、金融資本市場の変動の影響に留意する必要があると記されている。

以上のことから、納税義務者数は平成30年9月末現在と同数を、所得割は平成30年10月末現在と同額を見込んだ上で、配偶者控除及び配偶者特別控除の見直しに伴う影響見込分(約2千万円)を差し引くこととする。

<参考>所得の推移

(単位：千円)

	H25	H26	H27	H28	H29	H30
営業等所得	3,223,333	3,465,216	3,684,541	3,904,241	3,651,282	3,563,093
農業所得	16,235	22,255	△ 193,907	19,474	83,996	96,561
不動産所得	948,326	945,487	950,882	971,178	979,356	1,023,015
利子所得	22	3,127	486	772	753	721
配当所得(所得税)	187,836	209,004	229,825	205,062	233,240	257,511
給与所得	46,886,634	46,046,263	46,791,291	47,364,809	48,576,407	49,423,091
雑所得	6,357,015	6,330,654	5,997,913	6,041,220	6,088,907	6,022,875
総合短期譲渡所得	447	△ 9,095	2,554	△ 506	248	△ 122
総合長期譲渡所得	51,970	23,429	36,974	19,594	3,264	6,511
一時所得	246,360	288,871	246,786	259,571	178,977	209,922
長短期一時所得1/2	134,473	143,551	139,170	134,847	86,590	105,525
計	58,230,740	57,612,565	58,116,388	58,986,078	60,084,495	60,861,749

各年10月末現在

【個人市民税の予算積算】

①均等割額

区分	課税対象	均等割額	調定見込額	収納率	予算額
特別徴収	19,576人	3,500円	68,516千円	99.9%	68,447千円
普通徴収	6,851人	3,500円	23,979千円	95.0%	22,780千円
計	26,427人		92,495千円		91,227千円

※「東日本大震災からの復興に関し地方公共団体が実施する防災のための施策に必要な財源の確保に係る地方税の臨時特例に関する法律」の施行により、平成26年度から35年度までの10年間の臨時措置として、個人住民税の均等割額は500円が加算され、3,500円となっている。

②所得割額

区分	調定見込額	収納率	予算額
特別徴収	1,405,820千円	99.9%	1,404,414千円
普通徴収	410,084千円	95.0%	389,579千円
計	1,815,904千円		1,793,993千円

③退職所得分

9,990千円 C

④過年度新規分

4,400千円 D

個人市民税 合計 (A~D)

1,899,610千円

(2) 法人市民税

①均等割額

平成30年10月末現在

区分	税率	法人数	均等割額	収納率	予算額
9号法人	3,600千円	6	21,600千円		
8号法人	2,100千円	1	2,100千円		
7号法人	492千円	44	21,648千円		
6号法人	480千円	3	1,440千円		
5号法人	192千円	32	6,144千円		
4号法人	180千円	19	3,420千円		
3号法人	156千円	252	39,312千円		
2号法人	144千円	7	1,008千円		
1号法人	60千円	693	41,580千円		
計		1,057	138,252千円	99.0%	136,869千円

②法人税割額

景気動向調査の実施(景気動向補正率の算出)

前年度の法人税割納付額がある法人を対象に文書照会等による景気動向調査を行い、その結果を踏まえた景気動向補正率により平成31年度調定額を算定した。

	平成30年度 調定見込額	景気動向 補正率	平成31年度 調定見込額
200万円以上	39,949,706円	△ 17.9%	32,798,700円
100~200万円未満	18,845,600円	△ 17.4%	15,566,500円
100万円未満	59,202,820円	△ 6.9%	55,117,800円

調定見込額 計	収納率	予算額
103,483,000円	100.0%	103,483千円

法人市民税 合計 (E+F)

240,352千円

2. 固定資産税

(1) 固定資産税

(単位：千円)

資産の内容	A 課税標準額	B 調定額 (A×1.4%)	C 不均一・課税免除・減免税額	税額 (B-C)
土地	48,019,872	672,278	2,341	669,937
家屋	90,429,559	1,266,014	34,647	1,231,367
償却資産	34,529,321	483,410	35,353	448,057
合計	172,978,752	2,421,702	72,341	2,349,361

※ 不均一課税とは、条例に基づき一般の税率と異なる税率で課税すること。
(半島振興対策地域の特例等)

※ 課税免除、減免とは、条例に基づき地域事情や公益上の事由等により課税免除、減免すること。

【予算積算】

(単位：千円)

調定見込額	収納率	予算額
2,349,361	98.1%	2,304,723

(2) 国有資産等所在市町村交付金

(単位：千円)

納入者	対象施設等	交付金
近畿中部防衛局	自衛隊宿舎等	930
近畿中国森林管理局	国有林等	422
近畿財務局	国家公務員宿舎(合同宿舎)	154
京都府総務部府有資産活用課	府営住宅等	9,034
京都府文化環境部公営企画課	風力発電施設	203
合計		10,743

3. 軽自動車税

(1) 軽自動車税

車種	区分	台数 (A)	非課税台数 (官公署・商 品車) (B)	減免台数(障 害者・公益) (C)	課税保留 (D)	課税台数 (A)-(B)-(C)-(D)	税率(%)	課税額(円)	
									原動機付 自転車
原動機付 自転車	50cc以下	3,267	8	9	0	3,250	2,000	6,500,000	
		283	1	0	0	282	2,000	564,000	
		335	12	1	0	322	2,400	772,800	
		77	0	0	0	77	3,700	284,900	
		小計	3,962	21	10	0	3,931		8,121,700
	三輪車	二輪車	604	6	0	0	598	3,600	2,152,800
			0	0	0	0	0	3,100	0
			0	0	0	0	0	3,900	0
			0	0	0	0	0	1,000	0
			0	0	0	0	0	2,000	0
軽課税率		0	0	0	0	0	3,000	0	
		2	0	0	0	2	4,600	9,200	
		9,207	274	270	0	8,663	7,200	62,373,600	
		3,222	25	43	0	3,154	10,800	34,063,200	
		0	0	0	0	0	2,700	0	
四輪乗用	自家用	217	6	3	0	208	5,400	1,123,200	
		462	9	11	0	442	8,100	3,580,200	
		3,416	184	108	0	3,124	12,900	40,299,600	
		1	0	1	0	0	5,500	0	
		2	0	0	0	2	6,900	13,800	
	営業用	0	0	0	0	0	1,800	0	
		0	0	0	0	0	3,500	0	
		0	0	0	0	0	5,200	0	
		0	0	0	0	0	8,200	0	
		3,826	136	73	0	3,617	4,000	14,468,000	
四輪貨物	自家用	1,769	46	9	0	1,714	5,000	8,570,000	
		0	0	0	0	0	1,300	0	
		0	0	0	0	0	2,500	0	
		39	3	0	0	36	3,800	136,800	
		2,907	139	49	0	2,719	6,000	16,314,000	
	営業用	45	0	1	0	44	3,000	132,000	
		17	0	0	0	17	3,800	64,600	
		0	0	0	0	0	1,000	0	
		0	0	0	0	0	1,900	0	
		2	0	0	0	2	2,900	5,800	
小型 特殊	専ら雪上を走行するもの	11	0	2	0	9	4,500	40,500	
		0	0	0	0	0	3,000	0	
		0	0	0	0	0	0	0	
		25,749	828	570	0	24,351		183,347,300	
		3,153	28	0	0	3,125	2,000	6,250,000	
	小型 特殊	462	70	0	0	392	5,900	2,312,800	
		3,615	98	0	0	3,517		8,562,800	
		712	9	0	0	703	6,000	4,218,000	
		34,038	956	580	0	32,502		204,249,800	

A 電気軽自動車、天然ガス軽自動車(平成21年度排出ガス規制に適合し、かつ平成21年度排出ガス基準値より10%以上窒素酸化物の排出量が少ない車両)

B 乗用：平成32年度燃費基準+20%達成車両

貨物：平成27年度燃費基準+35%達成車両

C 乗用：平成32年度燃費基準達成車両

貨物：平成27年度燃費基準+15%達成車両

※B及びCは、平成17年排出ガス基準75%低減達成(★★★★)車両

調定見込額	収納率	予算額
204,249千円	98.0%	200,164千円

(2) 環境性能割

平成28年度地方税制改正により自動車取得税の廃止と同時に軽自動車税環境性能割が創設。平成31年10月1日より新規で取得した軽自動車を対象に、燃費基準達成年度に応じて4段階(非課税、1%、2%、3%)の税率で賦課決定がされるもの。

市町村税として軽自動車税環境性能割が賦課されるが、当分の間は京都府が賦課徴収を行う。

予算額
8,000千円

■グラフで見る予算

一般会計当初予算総額

33,810,000千円

<歳入>

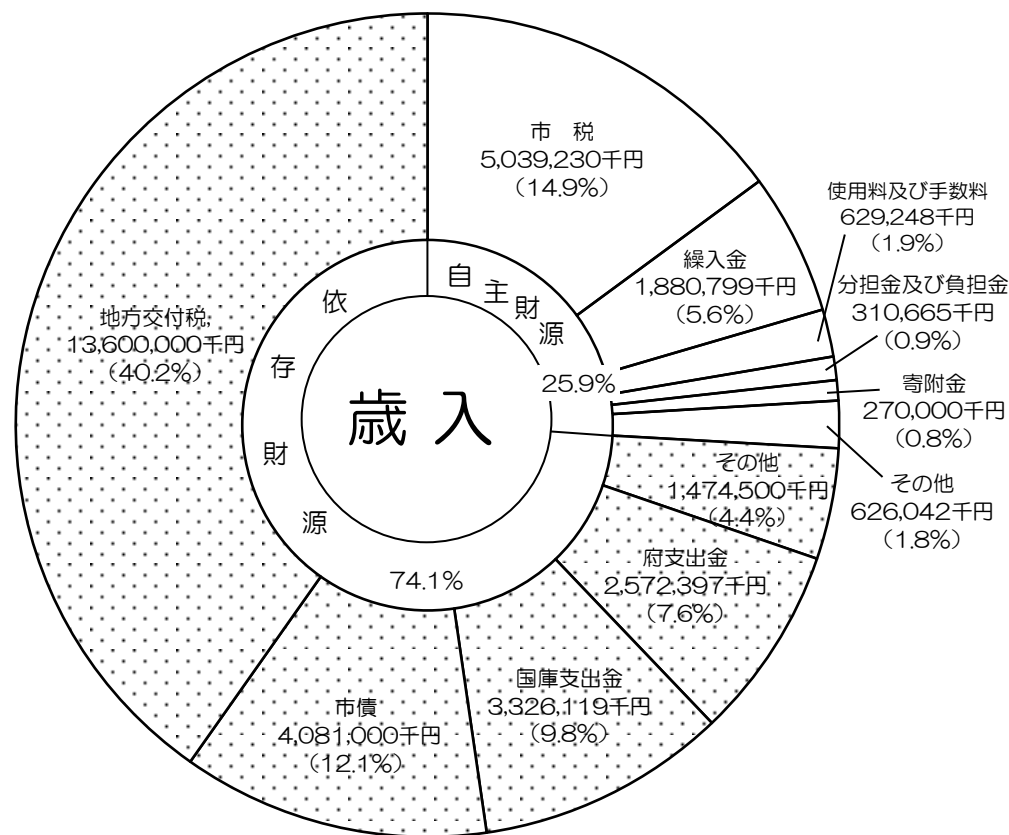

<性質別歳出>

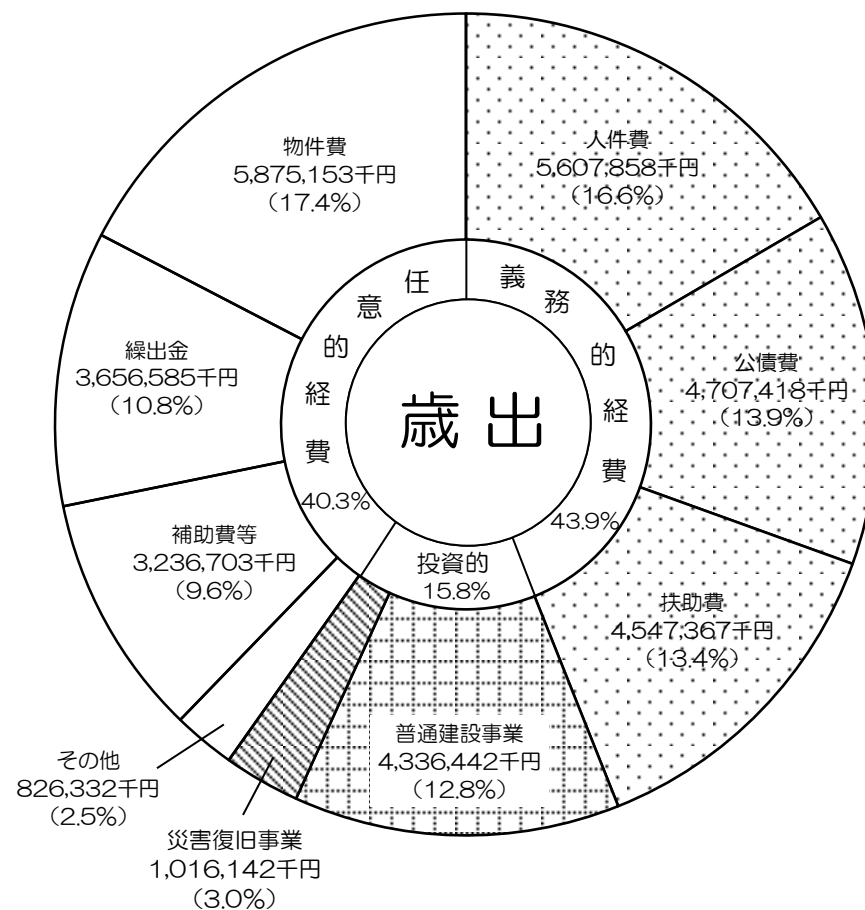

■ 一般会計当初予算額の推移

(単位：千円)

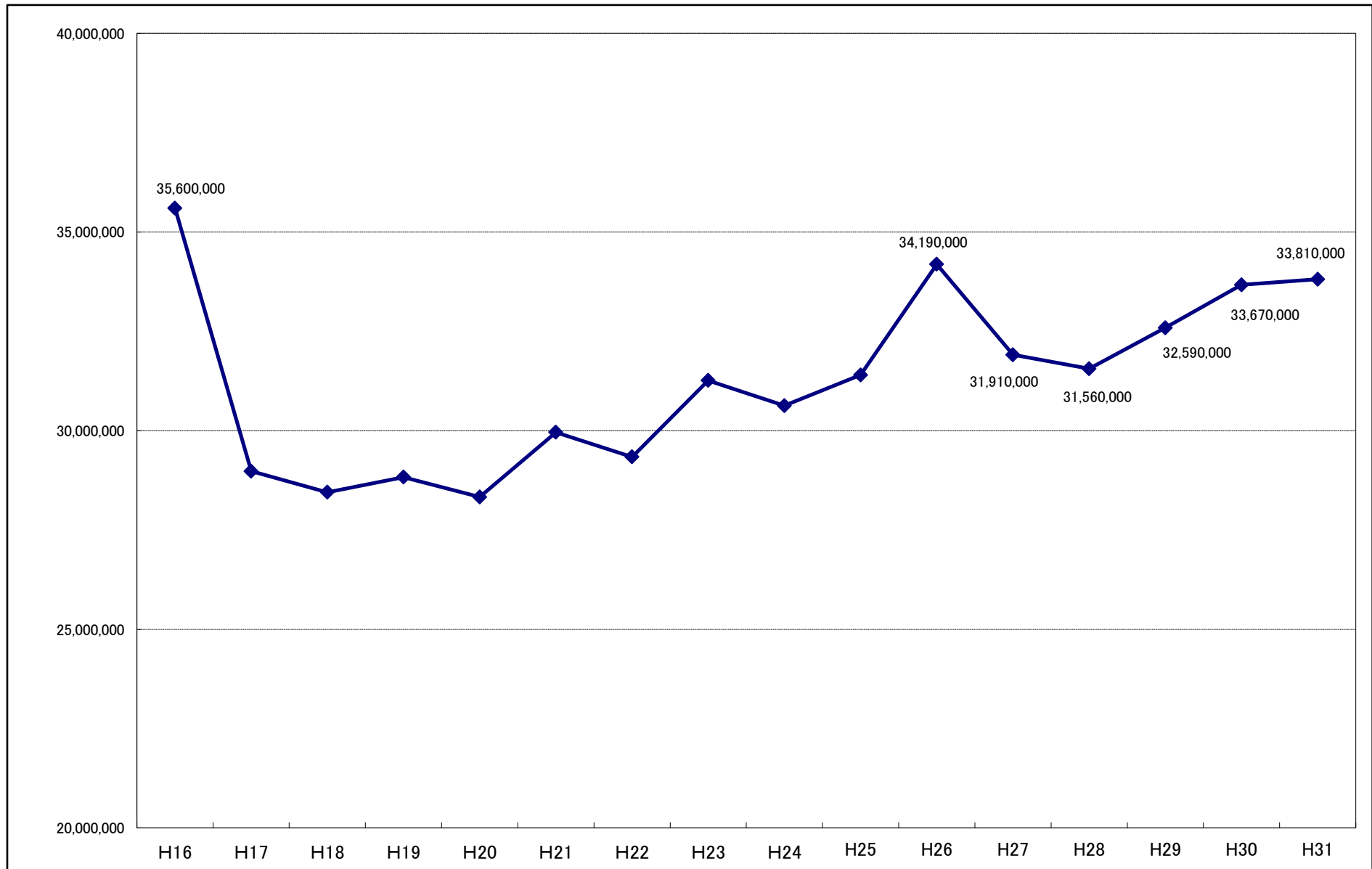

■歳入の財源区分別予算推移

(単位：千円)

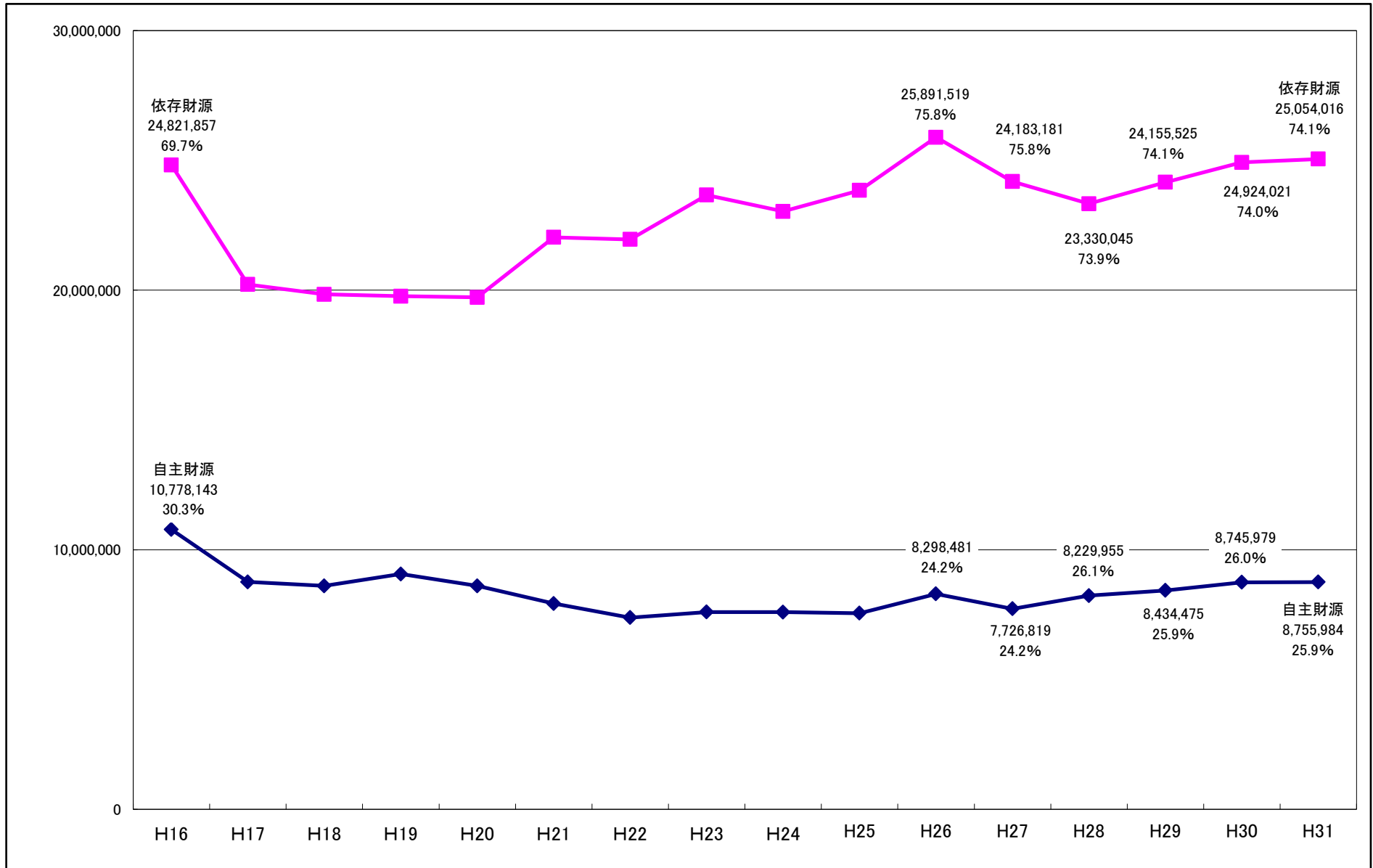

■ 主な依存財源の予算推移

(単位：千円)

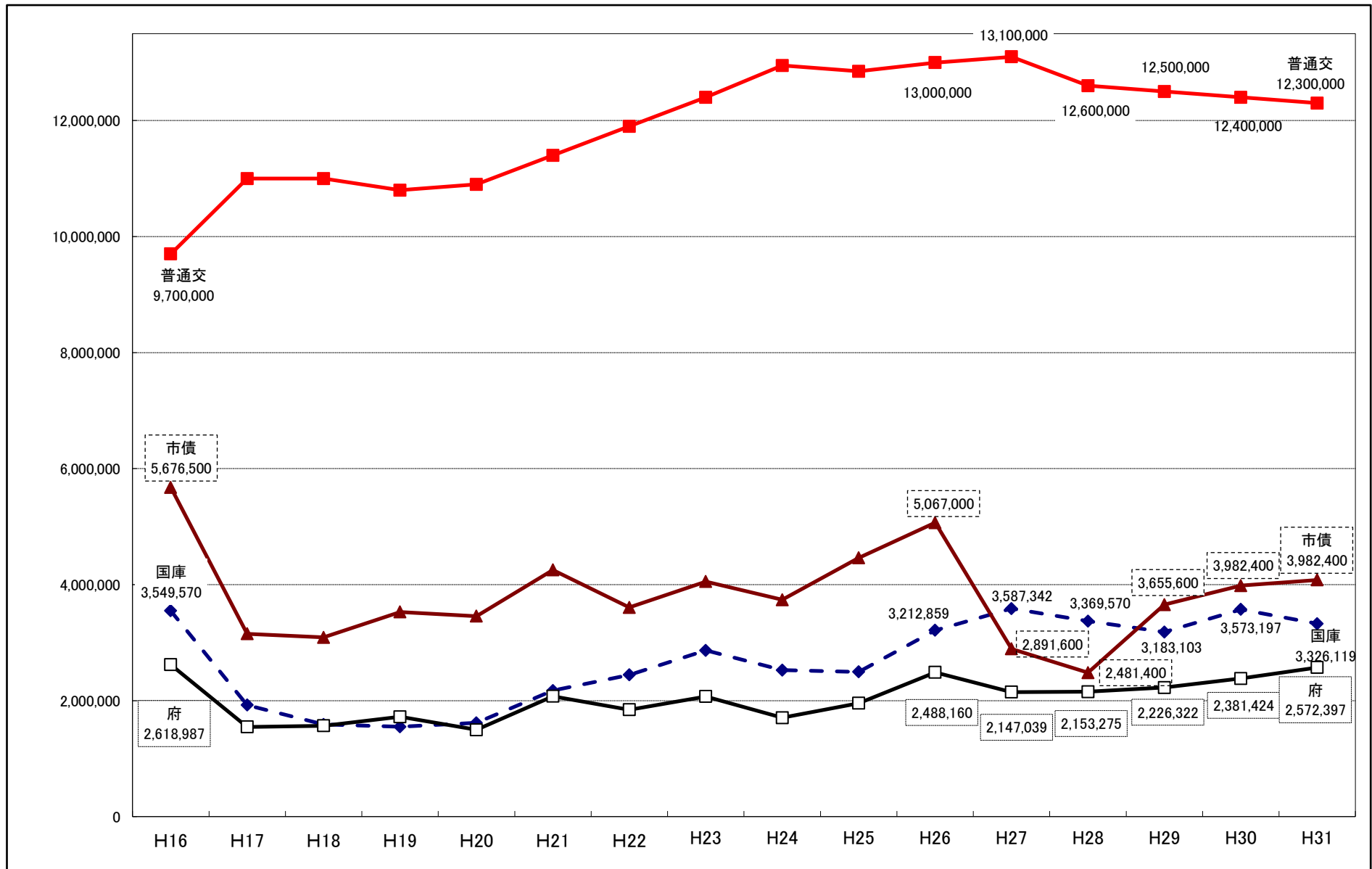

■主な自主財源の予算推移

(単位：千円)

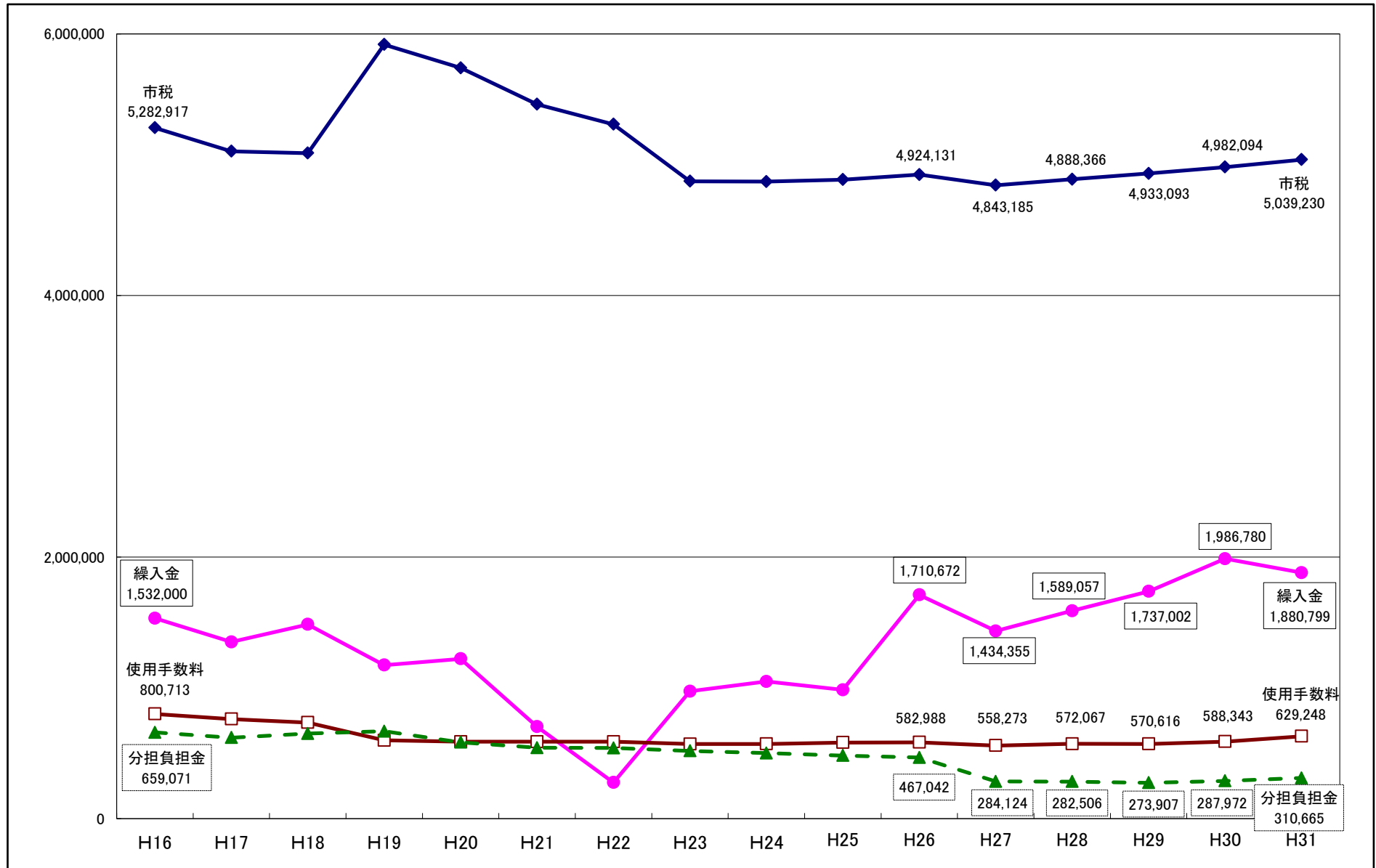

■ 主な市税の当初予算推移

(単位：千円)

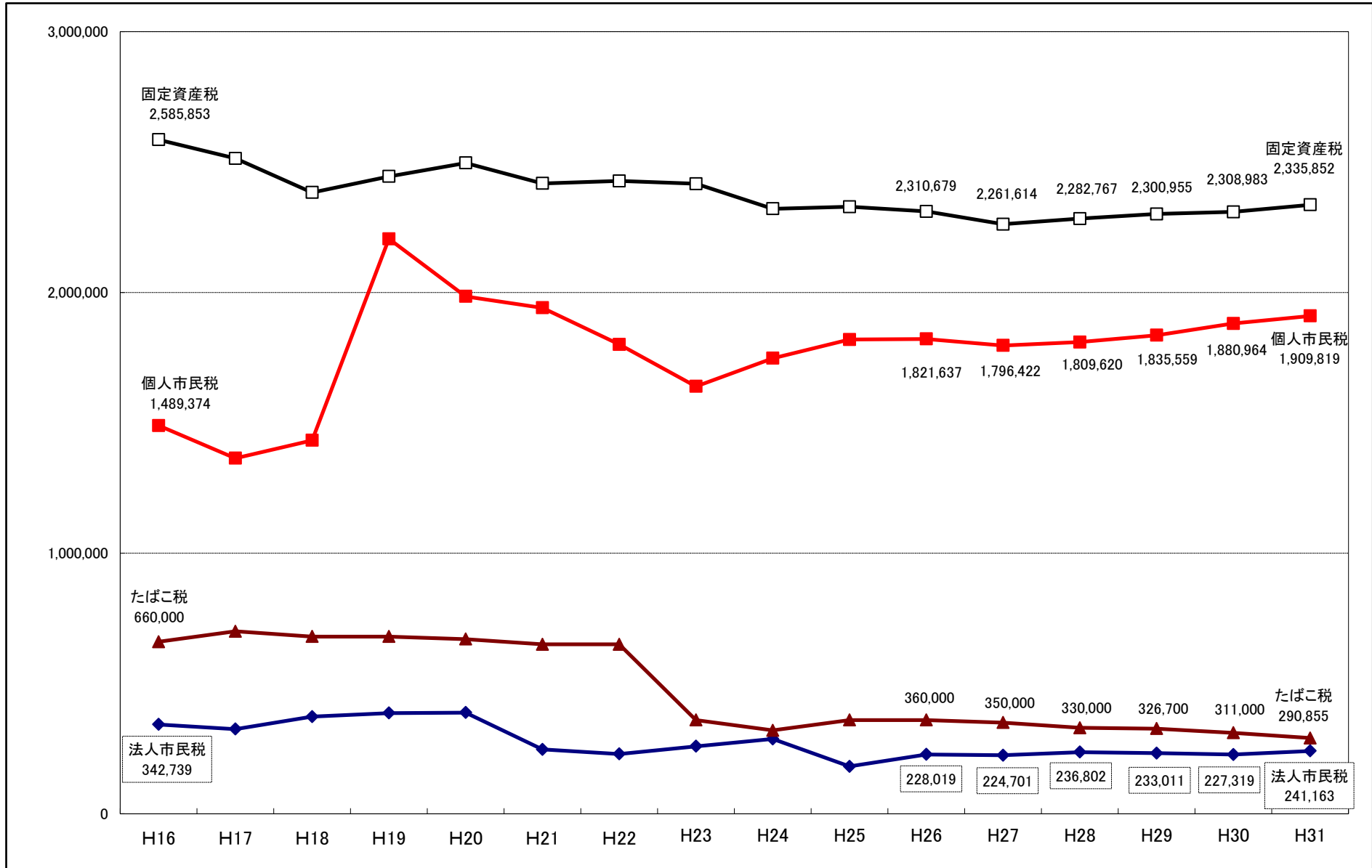

※H19の個人市民税の増加は、税源移譲によるもの

■ 性質別の当初予算推移

(単位：千円)

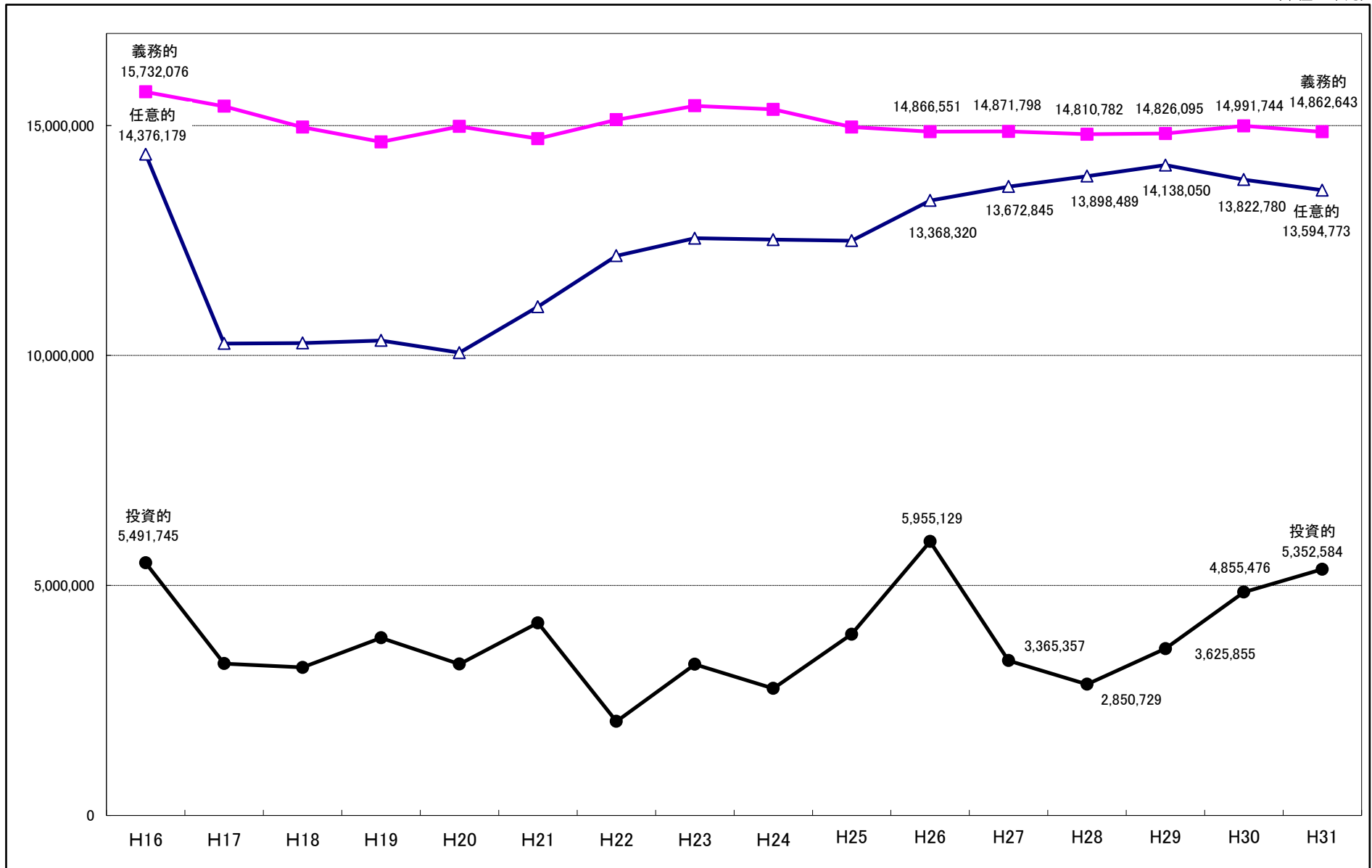

※H19の個人市民税の増加は、税源移譲によるもの

■義務的経費の当初予算推移

(単位：千円)

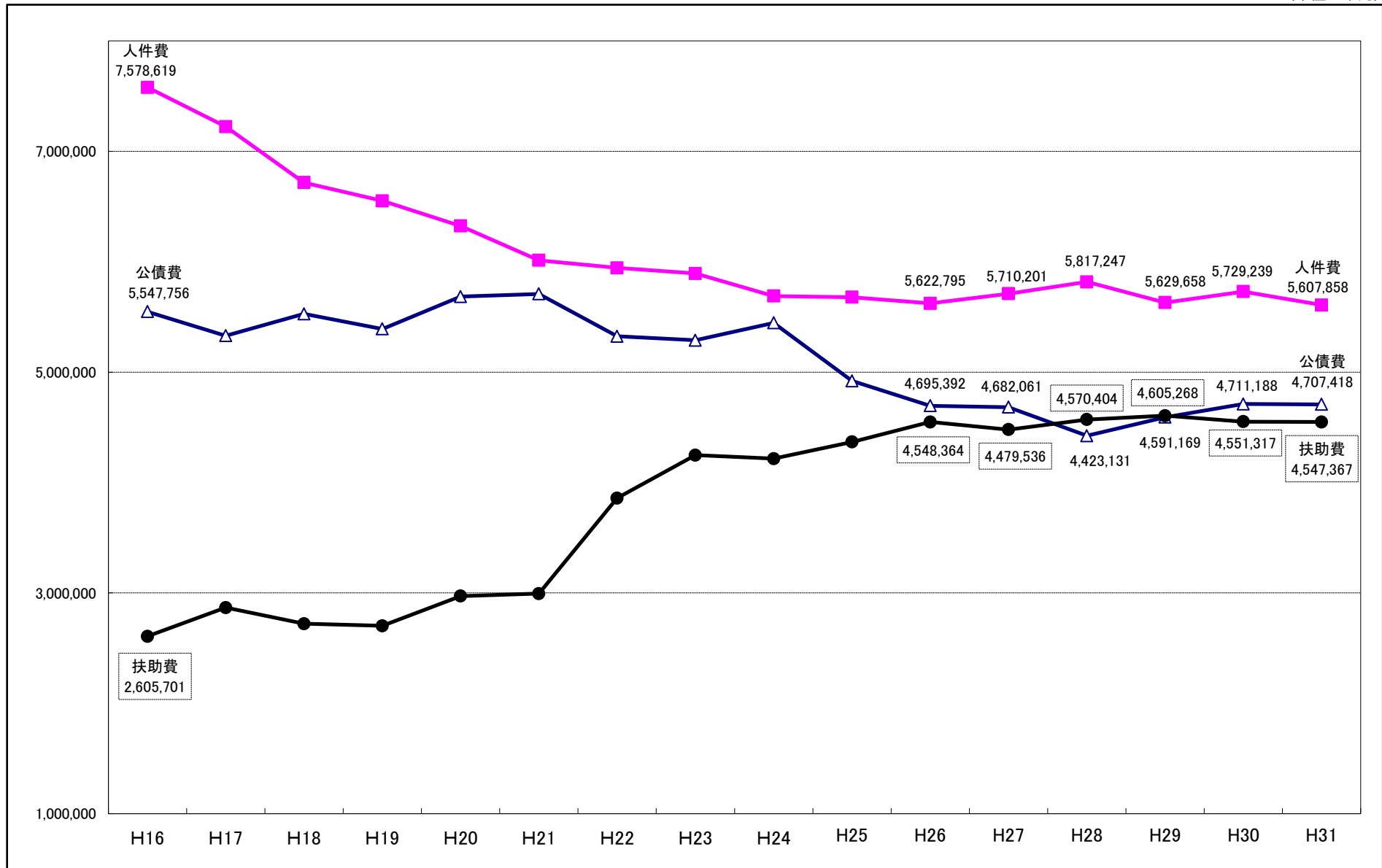

■主な任意的経費の当初予算推移

(単位：千円)

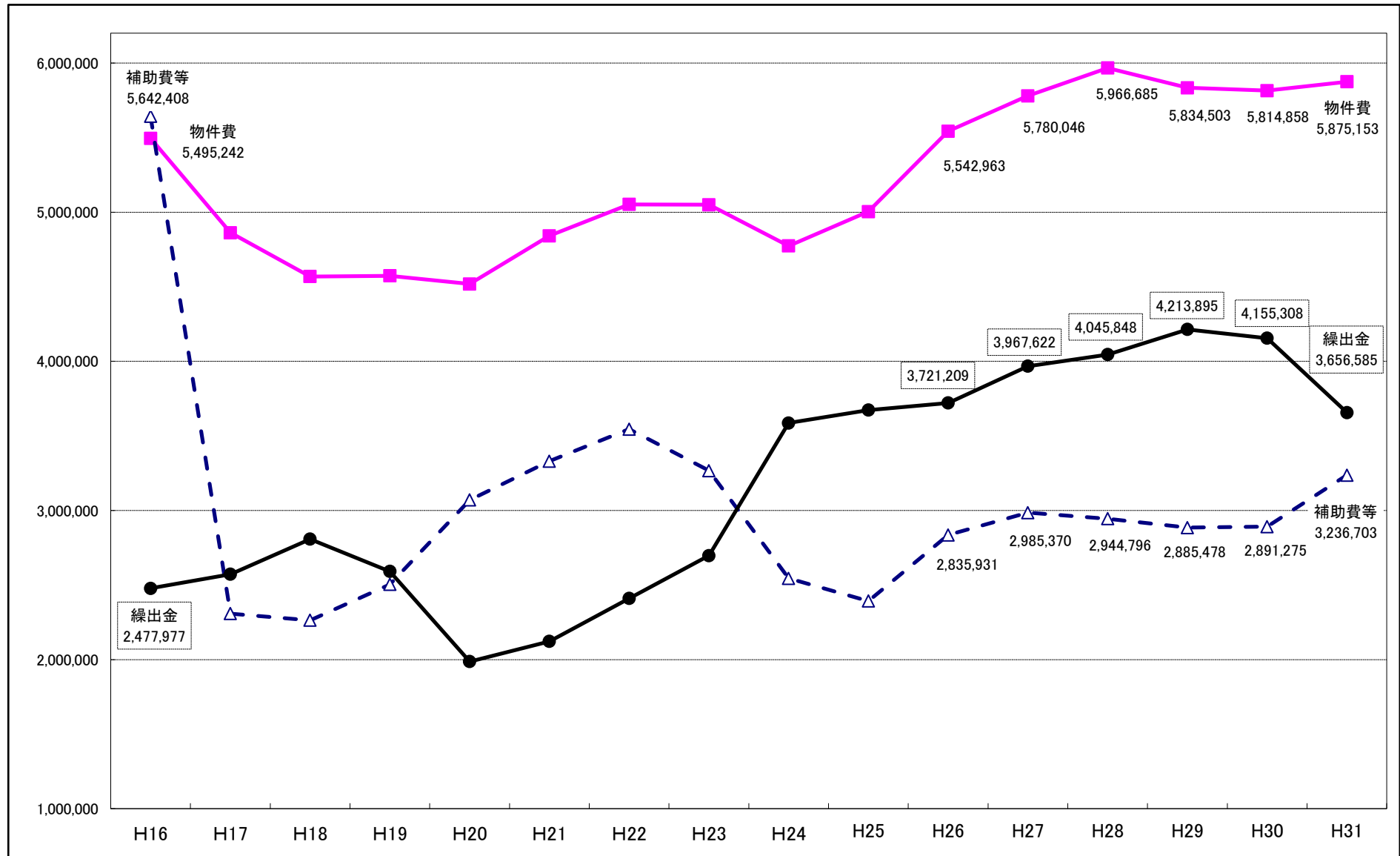

※H16の補助費等には、旧町一時借入金返済金(28.3億円)を含んでいる。

※後期高齢者医療広域連合負担金(医療分)については、H24から繰出金で整理(H23までは補助費等)

■主な繰出金の当初予算推移

(単位：千円)

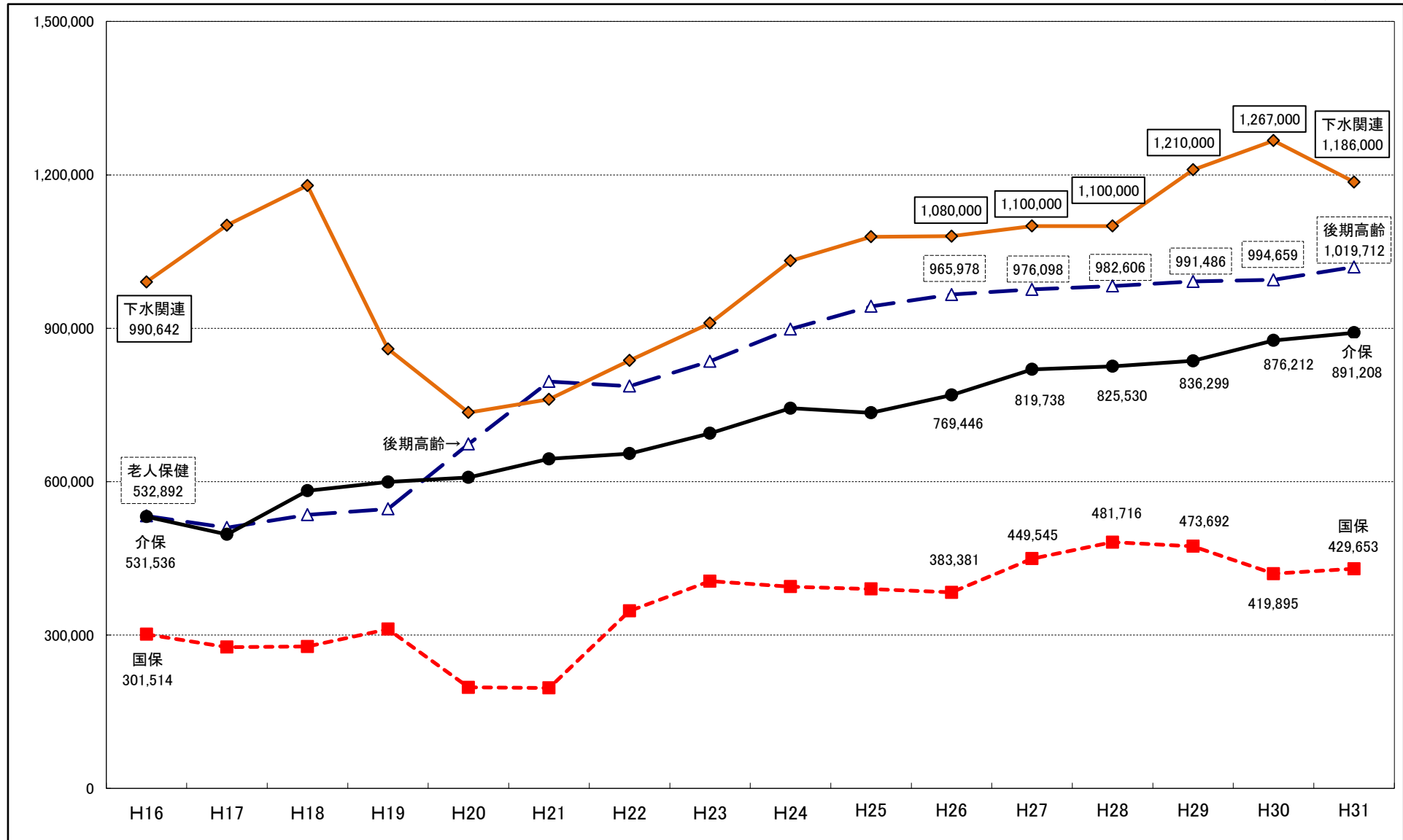

※下水関連は、集落排水事業、公共下水道事業、浄化槽整備事業の3会計の合計額

※後期高齢には、後期高齢者医療広域連合負担金(医療分)を含む。また、H19以前は老人保健事業への繰出金

■一般会計年度別 基金現在高（見込み）の推移

(単位：千円)

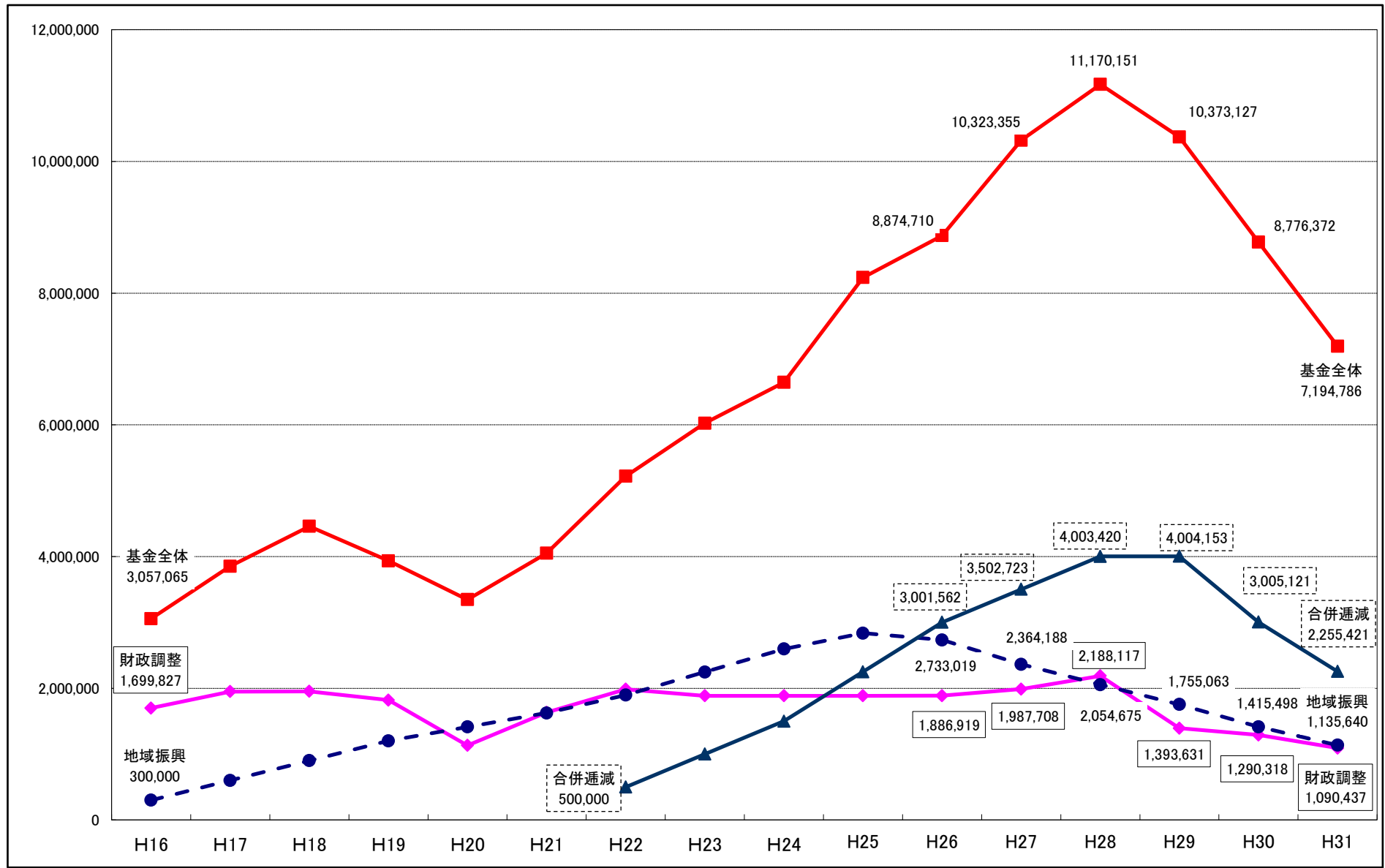

※H29までは決算額、H30以降は年度末見込み額

■一般会計年度別 市債現在高（見込み）の推移

（単位：千円）

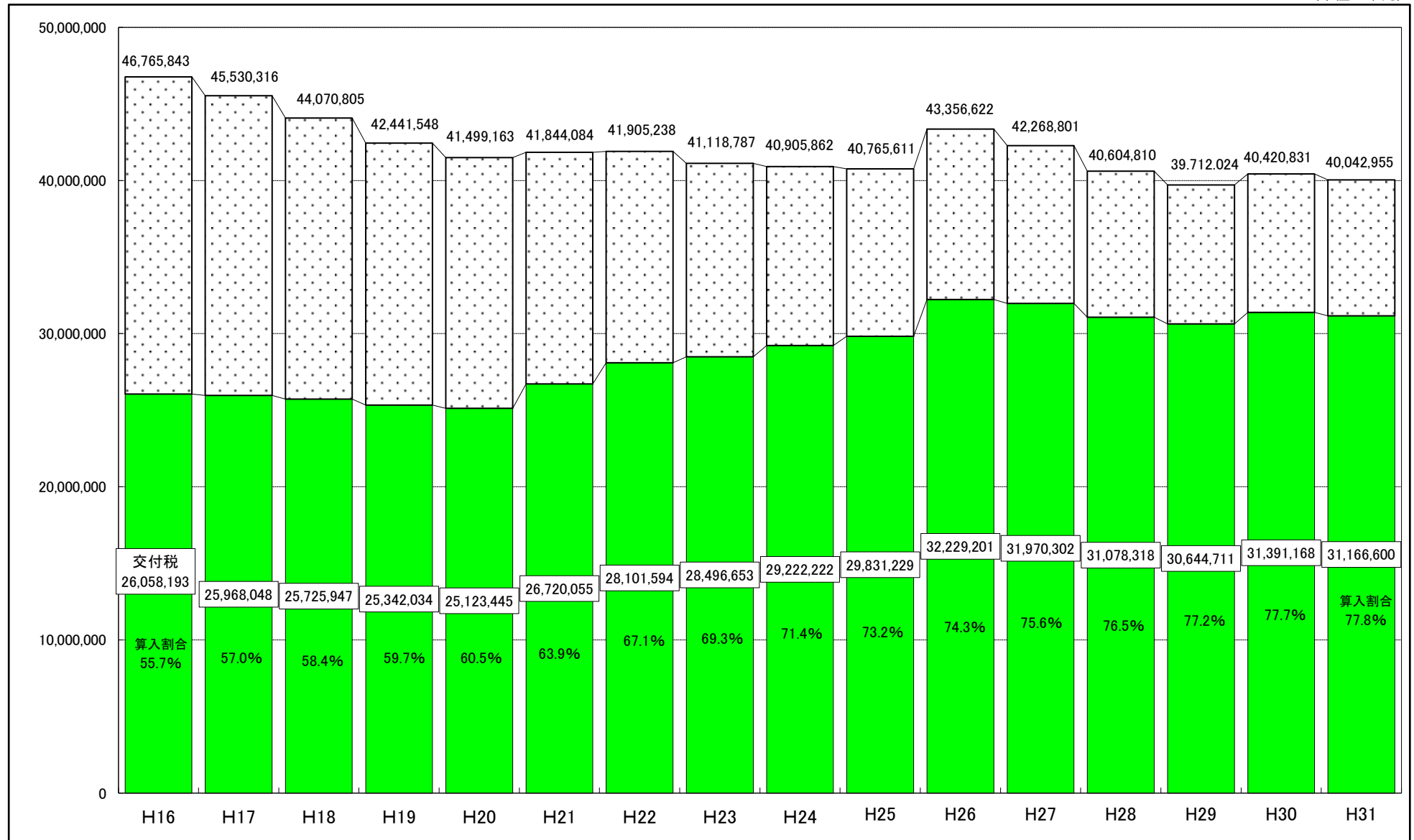

※H29までは決算額、H30以降は年度末見込み額

※うち交付税は、各区分の地方債残高に対する地方交付税算入率を乗じて理論的に算出したもの

■全会計年度別 市債現在高（見込み）の推移

（単位：千円）

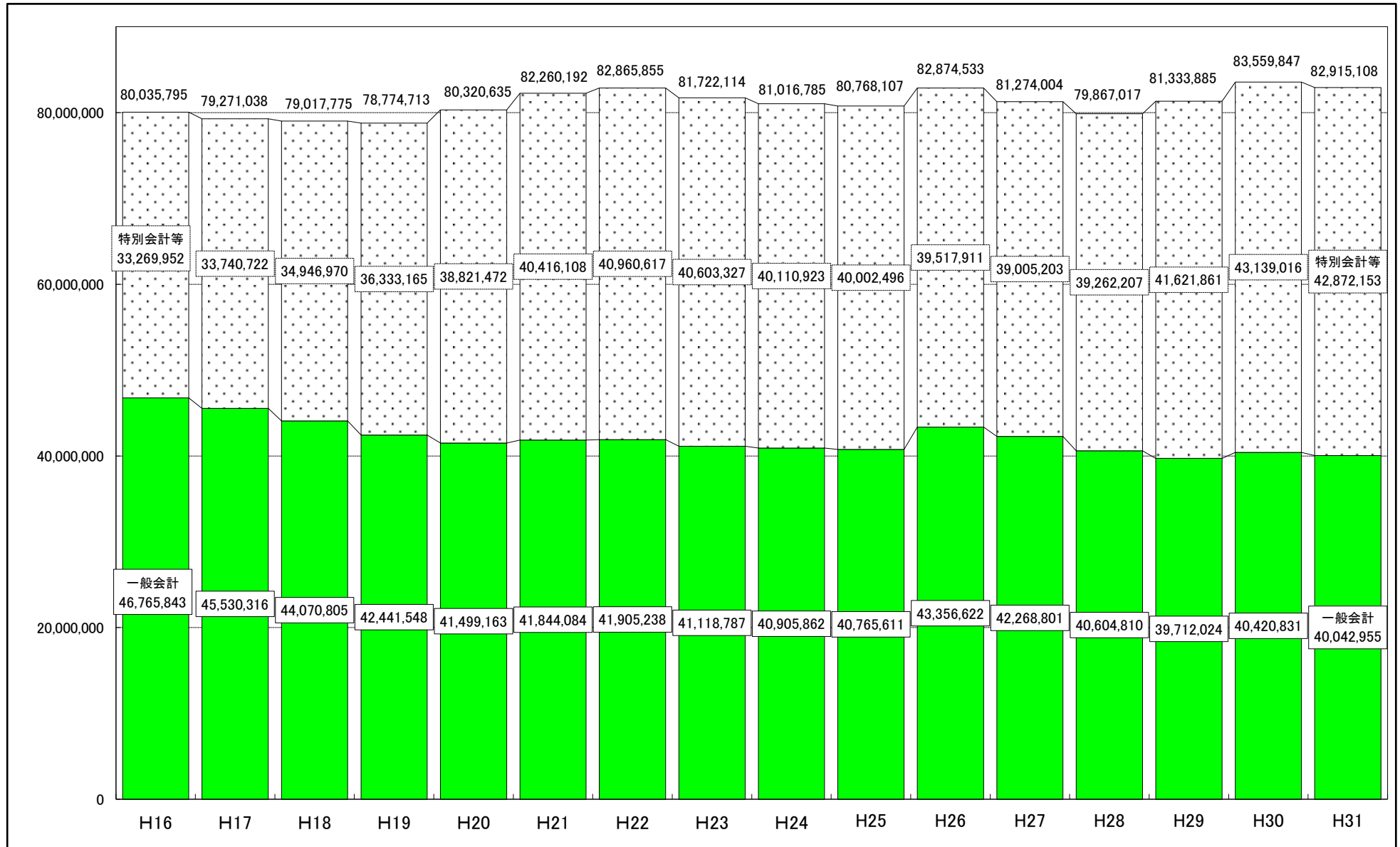

※H29までは決算額、H30以降は年度末見込み額

■年度別 普通交付税（算定替）の推移

(単位：千円)

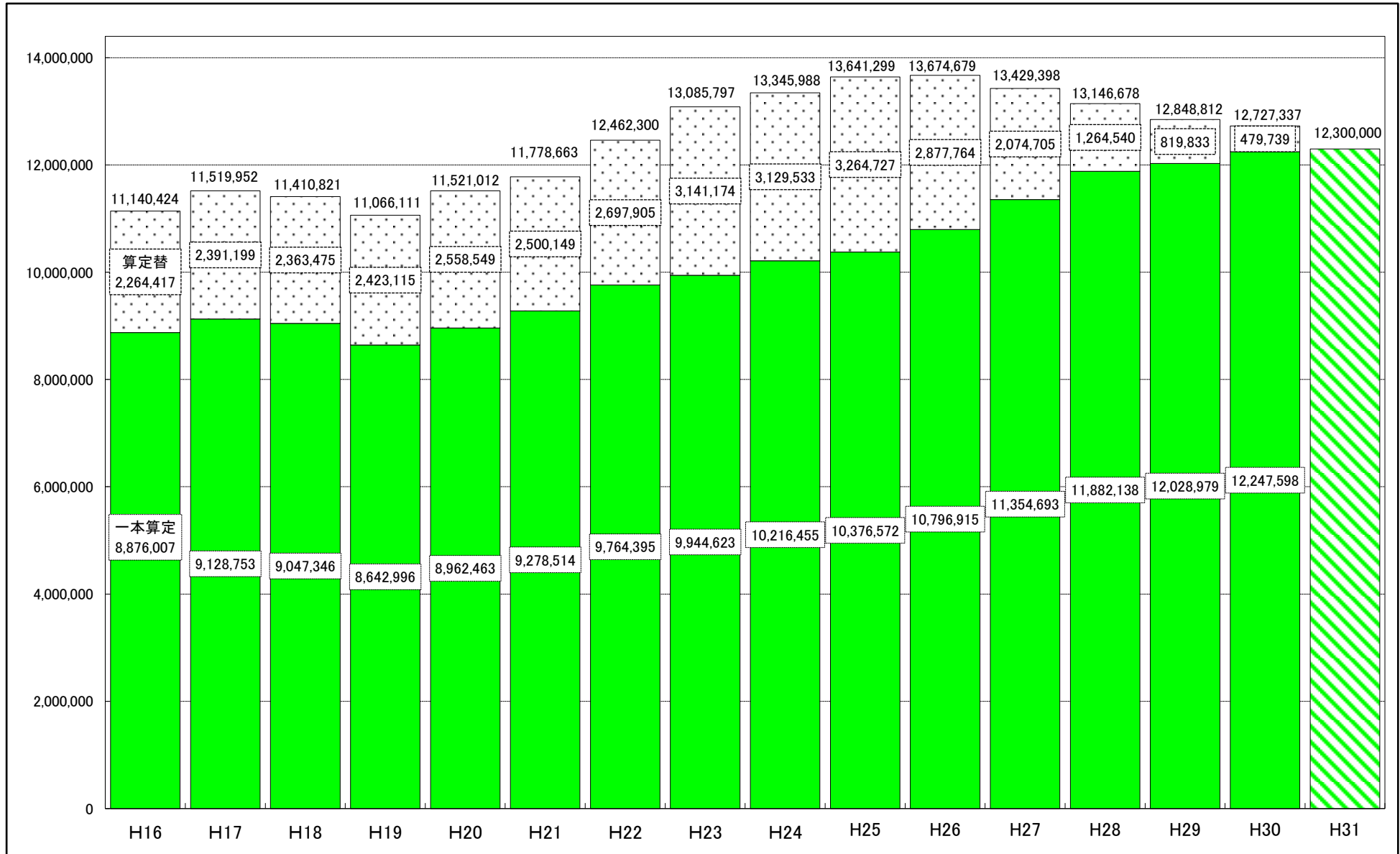

※H30までは実績、H31は当初予算計上額であり一本算定及び合併算定替の総額で計上

■年度別 臨時財政対策債発行可能額（算定替）の推移

(単位：千円)

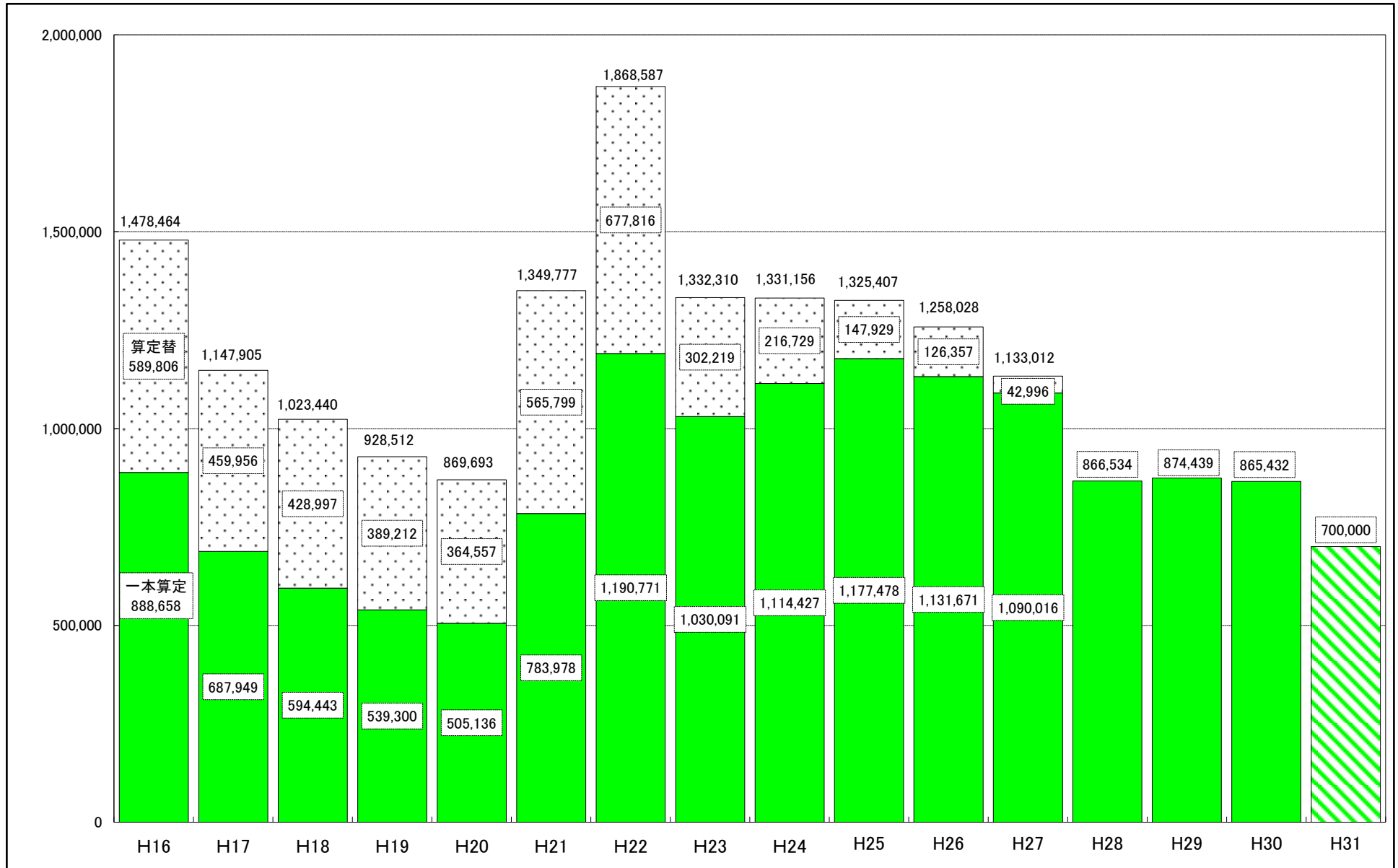

※H30までは実績、H31は当初予算計上額(H28～H30は一本算定が算定替額より多かったため総額で計上)

■第2次京丹後市総合計画に基づく平成31年度歳出予算額

目標

1	歴史・文化、地場産業等の地域資源を活かしたまち	2,086,260	6.2
2	美しいふるさととの自然環境を守り次代に継承するまち	2,674,594	7.9
3	健やかで生きがいのある暮らしを実現するまち	3,181,835	9.4
4	安全で安心してらせるまち	5,357,457	15.8
5	お互いに支え合い、助け合うまち	4,293,305	12.7
6	次代を担う子どもたちが「学び」を通じて夢をいただき、いきいきと成長するまち	4,940,928	14.6
7	誰もが幸福をますます実感できる市民総幸福のまち	11,275,621	33.4
		33,810,000	100.0

基本方針

1	産業基盤の維持・発展を図るとともに京丹後型「新グリーン経済」を構築します	1,661,783	4.9
2	京丹後ならではの観光・交流で極上のふるさとをつくります	424,477	1.3
3	次世代エネルギーを活かし、環境未来都市をつくります	2,674,594	7.9
4	生涯現役で活躍する健康長寿社会を形成します	3,181,835	9.4
5	災害に強く、安心して暮らせるまちをつくります	1,147,608	3.3
6	地域生活に活力を生む社会基盤を着実に整備します	4,209,849	12.5
7	支え合い、助け合う福祉のまちづくりを推進します	3,878,736	11.5
8	参加と協働でいきいきと活躍できる環境を築きます	414,569	1.2
9	夢と希望を持って、未来に飛躍する人づくりを進めます	4,940,928	14.6
10	「幸福」を中心軸に据え総合計画の実現に向けた行財政運営	11,275,621	33.4
		33,810,000	100.0

計画項目

(単位：千円、%)

1	地域経済を担う商工業の振興	305,006	0.9
2	6次産業化・ブランド化で農林業を振興	1,048,906	3.1
3	「海業」とつくり育てる漁業の振興	307,871	0.9
4	滞在型観光・スポーツ観光の促進	424,477	1.3
5	次世代への美しい自然環境の継承	46,304	0.1
6	新エネルギーの開発と活用促進	208,974	0.6
7	ごみの削減と再資源化の推進	2,419,316	7.2
8	生涯にわたる体とこころの健康づくり	255,945	0.7
9	地域包括医療・ケア体制の充実	2,925,890	8.7
10	地域ぐるみによる消防・救急・防災体制の充実	1,132,565	3.3
11	防犯・交通安全対策の推進	15,043	0.0
12	快適な都市空間の形成	64,725	0.2
13	高速道路網と安全な生活道路網の整備促進	1,561,427	4.6
14	安全でうるおいのある住環境の形成	58,952	0.2
15	ひとが行き交う公共交通の充実	437,447	1.3
16	きれいな水を循環させる上下水道の整備	1,586,745	4.7
17	最先端のICTタウン化	500,553	1.5
18	支え合い、助け合う地域福祉の推進	870,874	2.6
19	地域で共に生きる障害者福祉の推進	1,799,528	5.3
20	暮らしに生きがいのある健康長寿のまちづくり	1,208,334	3.6
21	市民参画・協働によるまちづくり	387,701	1.1
22	人権を尊重するまちづくり	4,659	0.0
23	男女共同参画社会の構築	1,556	0.0
24	国際交流・多文化共生と広域連携の促進	20,653	0.1
25	子育て支援の総合的な推進	2,959,421	8.8
26	未来を拓く学校教育の充実	1,292,329	3.8
27	多様な学びを支援する社会教育の充実	582,873	1.7
28	芸術・文化を活かしたまちづくりの推進	106,305	0.3
29	効率的・効果的な行財政運営	11,275,621	33.4
		33,810,000	100.0

■再編交付金事業基金活用事業一覧（再編交付金事業基金を活用する事業）

（単位：千円）

事業名称	説明資料 ページ	予算額	財源内訳			（参考）区域毎の再編交付金事業基金充当額			所管部局	
			再編交付金事業基金	その他の財源	一般財源	宇川地域	丹後町域	市全域	部	課
01 尾和区集会施設整備事業補助金	P.56	24,774	17,300	0	7,474	17,300	0	0	市長公室	政策企画課
02 袖志区コミュニティ倉庫整備事業補助金	P.56	30,218	22,487	0	7,731	22,487	0	0	市長公室	政策企画課
03 総合検診事業	P.122	109,122	20,000	諸収入ほか 9,125	79,997	0	0	20,000	健康長寿福祉部	健康推進課
04 高齢者肺炎球菌ワクチン予防接種事業	P.122	8,406	7,000	諸収入 1,056	350	0	0	7,000	健康長寿福祉部	健康推進課
05 宇川診療所運営事業	P.124	20,000	19,000	0	1,000	19,000	0	0	医療部	医療政策課
06 間人漁港荷捌所等整備事業補助金	P.171	187,000	166,361	0	20,639	0	166,361	0	農林水産部	海業水産課
07 袖志漁港船保全施設等改修事業補助金	P.171	17,672	14,050	0	3,622	14,050	0	0	農林水産部	海業水産課
08 小・中学校情報教育環境整備事業	P.216	37,150	35,533	0	1,617	0	0	35,533	教育委員会事務局	学校教育課
合計		434,342	301,731	10,181	122,430	72,837	166,361	62,533		

■防衛施設周辺対策事業一覧（民生安定事業）

（単位：千円）

事業名称	説明資料 ページ	予算額	財源内訳			（参考）実施区域毎の予算額			所管部局	
			防衛補助金	その他の財源	一般財源	宇川地域	丹後町域	市全域	部	課
01 宇川地区農業施設改修事業	P.164	24,175	24,175	0	0	24,175	0	0	農林水産部	農林整備課
02 宇川地区ハリポート整備事業	P.208	25,566	19,175	市債 6,300	91	25,566	0	0	消防本部	総務課
合計		49,741	43,350	6,300	91	49,741	0	0		